



## Actualités et situation des marchés : mardi 14 novembre 2017

### A votre agenda : Journée « Pommes de terre et phytos » le 06 décembre prochain à Gembloux :

organisée dans le cadre du Centre Pilote Pomme de terre, et agrée Phytolice. Au programme : mildiou et résistance variétale, insecticides et résistance des pucerons, Phytoweb et local phyto, rinçage et contrôle du pulvérisateur, ou encore pommes de terre et télédétection. [Inscrivez-vous ici](#).

PhytoLicence

**C'est d'actualité :** Problèmes de qualité à travers le continent européen... Il y a peu de pays à travers l'UE qui puisse déclarer que tout va bien en conservation... Suivant les différentes sources que nous consultons, en particulier AMI GmbH, l'offre de lots à problèmes est suffisante dans la plupart des pays (de l'Espagne à la Finlande, en passant par l'Eire et la Pologne) pour que les cours, soit reculent, soit se stabilisent péniblement. Une part des lots à problèmes part au bétail ou au biogaz, d'autres pourrissent et coulent... d'autre encore sont lavés / triés avant d'être pris par l'industrie ou le négoce... Cela a une influence négative sur les cours actuels, mais certains pays pourraient devoir introduire des pommes de terre plus tôt que prévu, et donc stimuler le commerce.

**Pommak sur votre téléphone intelligent :** L'application Pommak est dès maintenant disponible sur le Play Store de Google : (<https://play.google.com/>)

Effectuez-y une recherche sur « Transaction pomme de terre » afin de trouver l'application « Pommak ». Vous voilà ainsi équipé pour consulter la liste des transactions relayées, pour apporter votre transaction en temps réel (même quand vous êtes sur votre tracteur...), ou encore pour valider ou faire valider votre transaction.



N'attendez pas, installez Pommak sur votre smartphone. Un pas de plus vers l'information complète, juste et instantanée !

### **Belgique (semaine 46):** message des marchés Fiwap / PCA :

**Variétés industrielles :** La plupart des industriels restent absents du marché libre. Très peu de mouvements, donc, et l'on note principalement des transactions de surtonnes livrées dans le cadre des contrats. L'export se poursuit vers l'Afrique, mais aussi l'Italie et la Grèce, tandis que les pays de l'Est européen restent intéressés. L'offre présente concerne essentiellement des stockages temporaires et des tout derniers départ champ.

Prix indicatifs pour le tout venant, 35 mm+, min 60% 50 mm+, min 360 gr/5kg de PSE, vrac, fritable, départ, hors TVA, livraison directe :

**Bintje :** 2,00 - 3,00 €/q, marché peu soutenu. La qualité supérieure (gros calibre, bon PSE, pas de flottantes) atteint 4,00 €/q pour certains éplucheurs ;

**Fontane et Challenger :** 3,00 - 4,00 €/q, marché calme.

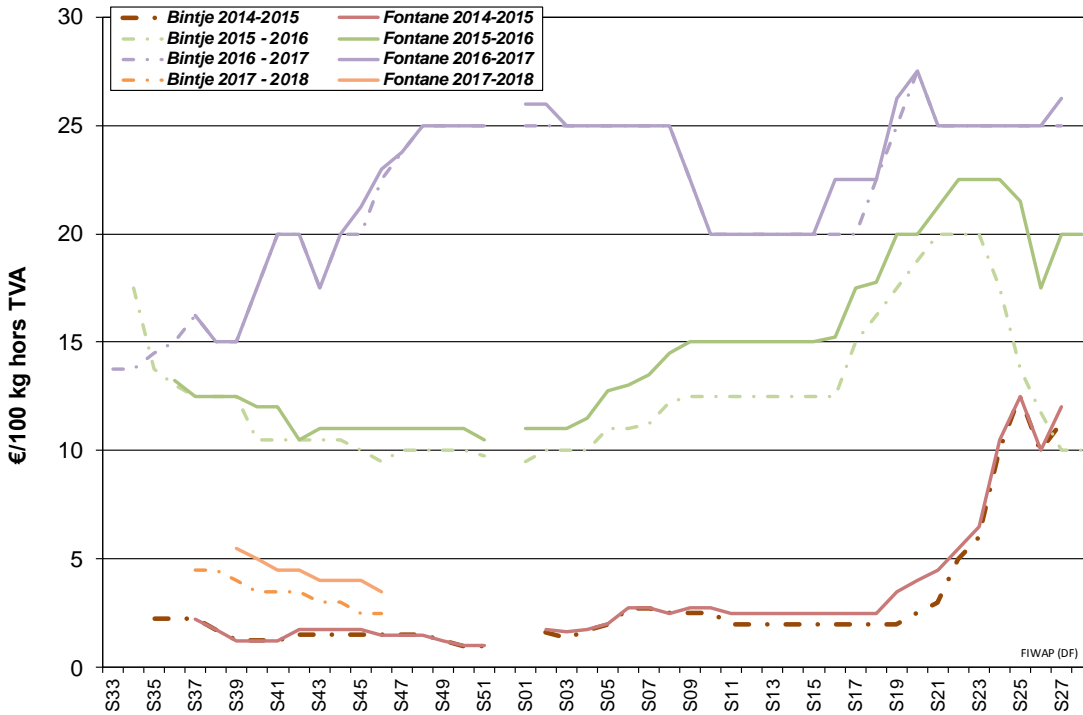

**Marchés physiques européens :** récapitulatif des cours (source: NEPG):



	€/tonne	Semaine 44	Semaine 45	Semaine 46	Tendance
<b>Belgique</b>	Bintje	30,00	20,00 - 30,00	20,00 - 30,00	→
	Fontane	40,00	30,00 - 50,00	30,00 - 40,00	→
	Challenger	40,00	30,00 - 50,00	30,00 - 40,00	→
<b>Pays-Bas</b>	Goes Var. industr. sable	30,00 - 60,00	-	-	→
<b>France</b>	Bintje	25,00 - 40,00	20,00 - 30,00	20,00 - 30,00	→
	Fontane	40,00 - 50,00	30,00 - 50,00	30,00 - 50,00	→
<b>Allemagne</b>	Challenger, Inno, Fontane	40,00	30,00 - 40,00	-	→↓
<b>Grande-Bretagne</b>		<b>Non coté</b>	-	-	→
Belgique (Fiwap/PCA)	Tout venant 35 mm +, fritable, vrac, départ, min 360 g/5 kg PSE, min 60 % 50 mm +, chargé, hors TVA.				
Pays-Bas (Cotation régionale de Goes + cotation VTA)	Destination industrie frites : tout-venant, vrac, fritable, départ, 40 mm +, min 60 % 50 mm+, min 360 g/5 kg PSE, hors TVA. Export: tout-venant, vrac, départ, 40 mm +, min 60 % 50 mm+, hors TVA.				
France (RNM)	Bassin Nord, non lavée, 360g/5 kg PSE, tout venant 35mm+, fritable, hors TVA				
Allemagne (Reka-Rhénanie)	Fritable, 40 mm+, vrac, départ, hors TVA (Reka - Rhénanie). A certaines périodes, 10,00 €/t à retirer pour triage !				
Grande Bretagne (AHDB Potatoes)	Prix moyen marché libre: toutes variétés, départ ferme (sac ou vrac), sans accord de vente avant le 1 <sup>er</sup> juillet. Chaque transaction intervient dans le prix moyen marché libre de la semaine de livraison				

**Plant de Bintje :** plant hollandais, classe A, rendu mars 2018, par 5 tonnes, en sacs, hTVA : pas de commerce, prix indicatifs :  
**Calibre 28 - 35 mm : 56,00 - 58,00 €/q**      **Calibre 35 - 45 mm : 35,00 - 37,00 €/q**

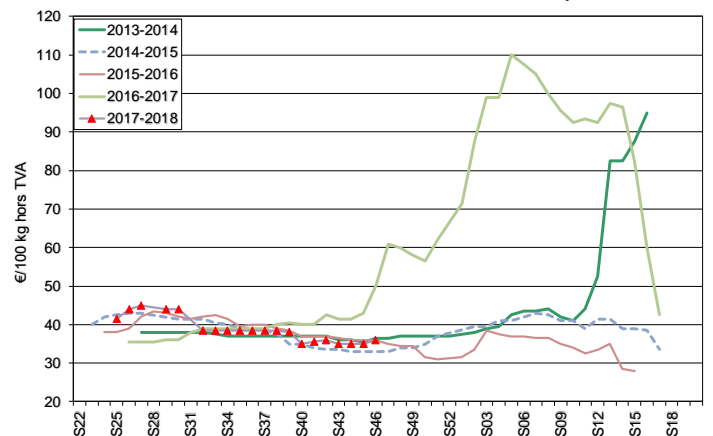
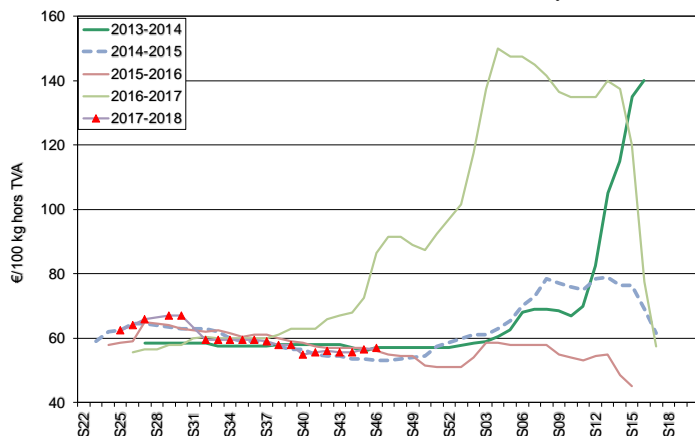

**Marché à terme:** EEX à Leipzig (€/q) Bintje, Agria et var. apparentées pour transfo, 40 mm+, min 60 % 50 mm +:

	07/11	08/11	09/11	10/11	13/11 : €/q clôture-Volumes-Positions ouvertes		
Novembre 2017	4,30	4,30	4,30	4,30	<b>4,30</b>	<b>0</b>	<b>7</b>
Avril 2018	5,10	5,00	4,80	5,00	<b>5,00</b>	<b>21</b>	<b>6.350</b>
Juin 2018	6,60	6,20	6,00	6,10	<b>6,10</b>	<b>42</b>	<b>575</b>
Avril 2019	14,40	14,20	14,30	14,30	<b>14,30</b>	<b>20</b>	<b>460</b>

**Pays-Bas :** Nouvelle cotation unique aux Pays-Bas ! Depuis aujourd'hui, les différentes cotations régionales ainsi que celle de R'dam se retrouvent dans une « cotation unique » émise par PotatoNL.

PotatoNL (€/q) :	Sem. 46
I) Cat. 1- fritable, 40 mm+ à destination NL/B/D	3,00 - 5,00
II) Cat. 2 - fritable, 40 mm+ autres	4,00 - 7,00
Moyenne cat 1 et 2	5,00
III) Agria - frites fraîches	4,00 - 7,00
IV) Var. type Innovator (fritables allongées)	4,00 - 5,00
V) Var. type Fontane (fritables plus rondes)	3,00 - 6,50
VI) Export, 40 mm+, tout venant, vrac, chargé sur camion	5,00 - 6,50
VIII) 40 - 50 mm, fritable, trié, chargé sur camion	3,00 - 5,00
IX) Pdt pour flocons, > 330 g/5 kg PSE	0,50 - 1,50
X) Pdt pour bétail GMP+	0,75 - 1,25

Pour l'industrie, l'offre de lots de conservation douteuse influence négativement le marché et contribue à l'effritement progressif des cours marché les niveaux déjà bas. Mais les canaux alternatifs s'activent (fécule, biométhanisation, bétail), ce qui pourrait donner de l'air plus tard aux marchés. L'export vers l'Afrique et les Caraïbes se maintient sans dégager de gros volumes, sur base de 5,00 à 8,00 €/q au producteur selon variété, calibre et qualité.

**France :** Les lots qui « posent question » en conservation alourdissent l'offre face à une demande industrielle inexistante pour l'instant. Les acheteurs sont sollicités pour enlever des lots plus vite que prévu, ce qui bouleverse les plannings et réduit encore plus la capacité d'achat sur le libre. Certains lots partent à la méthanisation pour 1,00 €/q départ. A l'export, le marché se dynamise quelque peu vers l'Espagne (malgré une disponibilité toujours limitée de camions dans l'attente du commerce des agrumes), l'Italie, le Portugal ou encore les pays de l'Est (Hongrie notamment). Les prix sont stables et toujours discutés, entre 7,00 et 13,00 €/q en conditionné départ selon variété. Pomme de terre industrielle non lavée, vrac, départ, hTVA, Nord Seine, €/qt, min - max (moy) (RNM) :

Pdt industrie, Nord Seine, non lavée, en €/100 kg	07/11/17 (sem. 45)	14/11/17 (sem. 46)
Bintje, 35 mm+, fritable	2,00 - 3,00 (2,50)	<b>2,00 - 3,00 (2,50)</b>
Fontane, 35 mm+, fritable	3,00 - 5,00 (4,00)	<b>3,00 - 5,00 (4,00)</b>
Diverses variétés fritables, 35 mm+	3,00 - 5,00 (4,50)	<b>3,00 - 5,00 (4,00)</b>

**Allemagne :** Il reste quelques pourcents (jusqu'à 10% dans certaines sous-régions) de parcelles non arrachées dans tout le Nord du pays. Ces parcelles ne seront plus arrachées, ou si elles le sont c'est pour le bétail ou la biométhanisation. L'offre en bonnes pommes de terre sèches est faible, et il faut mettre un prix un peu plus élevé pour les faire sortir des hangars. La conservation pose parfois problèmes et des déstockages prématurés sont signalés, alimentant une offre qui provient aussi des stockages temporaires.

Sur le **marché du frais**, pas d'évolution des prix aux producteurs. Au 07 novembre, ils s'établissaient à **11,33 €/q** (inchangé) pour les chairs fermes et à **10,58 €/q** (inchangé) pour les principalement à chair ferme / farineuses (= chair tendre).

En **pommes de terre pour l'industrie (frites)**, cours en léger repli en Rhénanie (et ailleurs en RFA) pour Challenger, Innovator et Fontane avec des prix producteurs entre **3,00 et 4,00 €/q**.

En **pommes de terre bio** les prix aux producteurs pour les variétés du frais tournent toujours autour de **48,00 €/qt**.

	27/10 (S43)	03/11 (S44)	10/11 (S45)
<b>Prix REKA Rhénanie : prix producteurs*, hTVA</b>			
<b>Industrie, 40 mm+ : Challenger / Inno / Fontane</b>	4,00	4,00	<b>3,00 - 4,00</b>
<b>Rhénanie Chair ferme (longue / ovale)</b>	11,00	11,00	<b>11,00</b>
Principal. à chair ferme (ronde)	11,00	11,00	<b>11,00</b>
<b>Vente détail à la ferme (sacs de 25 kg) :</b>			
Chair ferme	6,50	6,50	<b>6,50</b>
Princip. à chair ferme (chair tendre)	6,00	6,00	<b>6,00</b>
<b>Prix AMI GmbH : prix producteurs rendu négoce</b>			
<b>Basse Saxe Variétés à Frites 40mm+</b>	4,00 - 5,00	4,00 - 5,00	<b>4,00 - 5,00</b>
Chips/croustilles 35mm+	5,00 - 6,50	5,00 - 6,00	<b>5,00 - 6,00</b>
<b>Moyennes du pays : chair ferme (en vrac)</b>	11,33	11,33	<b>11,33</b>
<b>Principalem. à chair ferme et farineuses (vrac)</b>	10,50	10,58	<b>10,58</b>
<b>Pdt bio: dernières cotations disponibles :</b>			
Hâtives, ttes var., comm. détail, €/kg (caisse 12,50 kg)	1,08	1,05	<b>1,05</b>
Chair ferme, comm. détail, €/kg (caisse 12,50 kg)	1,08	1,09	<b>1,05</b>
Hâtives, ttes var., comm. gros, €/kg (vrac)	0,94	0,92	<b>0,89</b>
Hâtives, ch. ferme, comm. gros, €/kg (vrac)	0,94	0,93	<b>0,94</b>

\*En période de départ champs, il faut retirer 1,00 €/q à ces prix pour frais de triage !!

**Plants 2017** : La production de plants n'a pas été toujours facile en RFA cette année, d'autant plus que le gros de la production se trouve dans le Nord du pays, là où des précipitations importantes ont eu lieu tout au long de l'été et en début d'automne.

Les plantations ont été en général retardées et certaines parcelles n'ont été plantées que début juin. La croissance a ensuite été très rapide. La pression pucerons a été moyenne et plus de 70% des lots sont libres de virus, et 15% en ont moins de 1%. Fin octobre il restait 50% des surfaces de plants à récolter dans certaines sous-régions du Nord-ouest de la Basse Saxe. Il y avait 900 ha de surfaces plants en plus en 2017 (16.300 ha) par rapport à 2016 (15.400 ha). Les rendements bruts sont environ 5% plus bas que l'an passé avec des problèmes de conservation pour certains lots (jambe noire, lenticelles ouverts, mildiou...). Les prix du plant des variétés hâtives et mi-hâtives sont en légère baisse, respectivement de 4,00 à 4,50 €/q en (extra)hâtives et de 2,50 à 2,70 €/qt pour les mi-hâtives.

**Grande-Bretagne** : Prix moyen producteurs pour la semaine 44 : **non coté (9,79 €/t le 20/10)**.

**Prochain message le mardi 21 novembre 2017.**

**Auteurs** : Pierre Lebrun – Daniel Ryckmans. Pour toute question: [pierre.lebrun@fiwap.be](mailto:pierre.lebrun@fiwap.be) ou [daniel.ryckmans@fiwap.be](mailto:daniel.ryckmans@fiwap.be) ou 081/61.06.56. La synthèse des marchés belges est établie en étroite collaboration entre Fiwap et PCA et ne peut être reprise qu'en mentionnant les 2 organismes sous le vocable « Message des marchés Fiwap/PCA » ou « Marktbericht PCA/Fiwap ».

**Sources** : **Général** : NEPG. **Belgique** : contacts téléphoniques pris auprès de professionnels du secteur (producteurs, négociants, courtiers, transformateurs...) figurant parmi une liste de 80 correspondants. **France** = RNM (Réseau des Nouvelles des Marchés) à Lille. **Pays-Bas** = Cotation officielle de Rotterdam + NAO (Nederlandse Aardappel Organisatie), G.E. Tjepkema – Dronten ; Agro-Trade bv – Buurmalsen ; VTA (Verenigde Telers Akkerbouw) ; BAI (Bureau Aardappelmarkt Informatie) ; Boerderij ; Aardappelinfo / HPA. **Allemagne** = REKA-Rhénanie ; Eurex (Francfort) ; AMI (Agrarmarkt Information - GmbH). **Grande-Bretagne** = AHDB Potatoes, Potato Call.