

Agenda : Watch It Grow : séance d'information et de formation à l'usage de la plateforme en ligne pour suivre vos parcelles à l'aide des images satellitaires :

L'équipe du projet Watch It Grow (CRA-W, ULg, VITO et Belgapom) vous invite à une session de formation à l'utilisation de la plateforme WatchITgrow. Cette formation sera assurée par le VITO et le CRA-W en présence de nos agronomes et sera suivie d'une réception.



WatchITgrow est une application développée par le VITO, le CRA-W et l'ULg pour le secteur belge de la pomme de terre. L'outil permet aux producteurs, négociants et transformateurs de suivre aisément tout au long de la saison les parcelles en pommes de terre ainsi que d'obtenir en fin de saison une prévision de rendement pour chacune de celles-ci.

A terme, cette application est appelée à devenir un outil d'agriculture de précision pour l'ensemble du secteur belge de la pomme de terre et ce en vue d'une amélioration quantitative et qualitative de la production de la pomme de terre en Belgique.

Que pouvez-vous attendre de cette formation pratique ?

- Une introduction pratique à l'application WatchITgrow
- Comment démarrer avec cette application
- Comment tirer, en tant que professionnel, le meilleur profit de l'application.
- Comment suivre de façon optimale votre champ de pomme de terre
- Prévision de rendement et comment organiser l'échantillonnage de la parcelle
- Une réception de clôture

Que devez-vous apporter avec vous pour cette formation ?

- Votre ordinateur portable ou votre tablette

Mardi 20 juin de 19:00 à 21:00 h

Haute école provinciale de Hainaut, Rue Paul Pastur, 11 à 7800 Ath

Inscription souhaitée à l'adresse support@watchitgrow.be en indiquant la session choisie.

C'est d'actualités : Lutte contre les doryphores :

Si la gestion des repousses de pomme de terre dans les autres cultures est d'une grande importance vis-à-vis du mildiou, elle l'est tout autant dans la lutte contre les doryphores. Le doryphore se déplace très peu de parcelle à parcelle. Les repousses permettent, lorsque les conditions sont réunies, aux adultes de doryphores de pondre et ainsi aux larves d'effectuer tout leur cycle sur des plantes levées généralement tôt : arrivées au 4^{ème} stade larvaire ou quand il n'y a plus assez de nourriture disponible, ces larves colorées s'enfouissent dans le sol pour s'empurger et prendre la forme adulte. Ces adultes vont ensuite rejoindre les parcelles de pomme de terre avoisinantes. C'est ce qui se passe actuellement. Ce maintien du parasite dans les autres cultures, nous conduit tout naturellement à des situations comme cette année :

- Hiver et printemps secs (pas ou très peu de destruction naturelle des larves dans le sol) ;

- Plantation semi précoce ;
- Temps chaud et sec (% important de larves par rapport aux nombres d'œufs pondus et très peu de larves tombées au sol suite aux pluies d'orage) ;
- Forte probabilité d'avoir une deuxième génération cette année.

Dans les parcelles de pomme de terre, le nombre d'adultes y ayant hiverné est faible, mais les larves sont en plein développement. Une femelle peut engendrer jusqu'à 200 larves, lesquelles ne vont pas tarder à s'enterrer pour devenir adultes. Si la météo reste sèche et chaude, une seconde génération peut intervenir dont les adultes s'enterreront en août - septembre pour hiverner.

La lutte efficace passe donc par la destruction des stades larvaires sensibles aux insecticides.

Mais à partir de quel dégât faut-il intervenir ? Les essais récents du CRA-W et du Carah ont montré qu'on peut tolérer (en fonction des variétés) de 5 à 10 % de perte de feuillage en situation poussante, et de 2 à 4 % en situation de stress (sécheresse). 2 % de perte correspond à 1 plante sur 50 complètement ravagée. Le traitement localisé est toujours à privilégier quand il est réaliste. 3 groupes d'insecticides sont disponibles :

- Les pyrethroïdes de synthèse : moins efficaces à haute température (25- 30 °C) et dégradés par la lumière => à appliquer par temps frais et couvert, le matin ou le soir. Efficaces sur les jeunes larves, moins sur les adultes et pas du tout sur les œufs. Si plusieurs stades sont présents simultanément, le traitement devra être répété. Utiliser beaucoup d'eau (300 l/ha). Ils sont peu sélectifs => les populations d'auxiliaires sont fortement diminuées, et de ce fait des infestations potentielles de pucerons sont à gérer par la suite ;
- Les néonicotinoïdes : seul Actara est agréé contre le doryphore. Rémanence de 2 - 3 semaines. A appliquer après la floraison !
- spinosad et chlorantraniliprole: agréés seulement contre doryphore. Agissent via l'ingestion des feuilles traitées => très sélectifs pour les auxiliaires => à privilégier en lutte intégrée !

Belgique (semaine 25): message des marchés Fiwap / PCA :

Pomme de terre industrielle : (35 mm+, vrac, fritable, départ, hors TVA, livraison directe) :

Bintje, Fontane, Challenger : prix indicatif à 25,00 €/q, marché stable.

Transactions devenues très rares et stocks libres quasi épuisés, les derniers volumes faisant l'objet de spéculation de la part des producteurs vu la sécheresse actuelle. Les usines font livrer les contrats et achats antérieurs de vieilles récoltes. Vu l'incertitude quant aux rendements des hâtives belges, des fermetures de lignes de transformation sont parfois prévues (pour entretien) dans les prochaines semaines, ainsi que des congés. Certains acheteurs prévoient des reports de livraison de contrats de hâtives belges vers les semaines 28, d'autres maintiennent les plannings initiaux. L'irrigation en Flandre est momentanément interdite (pour 2 semaines), ce qui pénalise les cultures qui sont en plein grossissement. Les hâtives allemandes restent planifiées pour début juillet.

La canicule de cette semaine affecte aussi les variétés plus tardives et accentue l'effet de la sécheresse. Du rejet/repousses est aussi à craindre en variétés sensibles (Bintje) vu les très hautes températures.

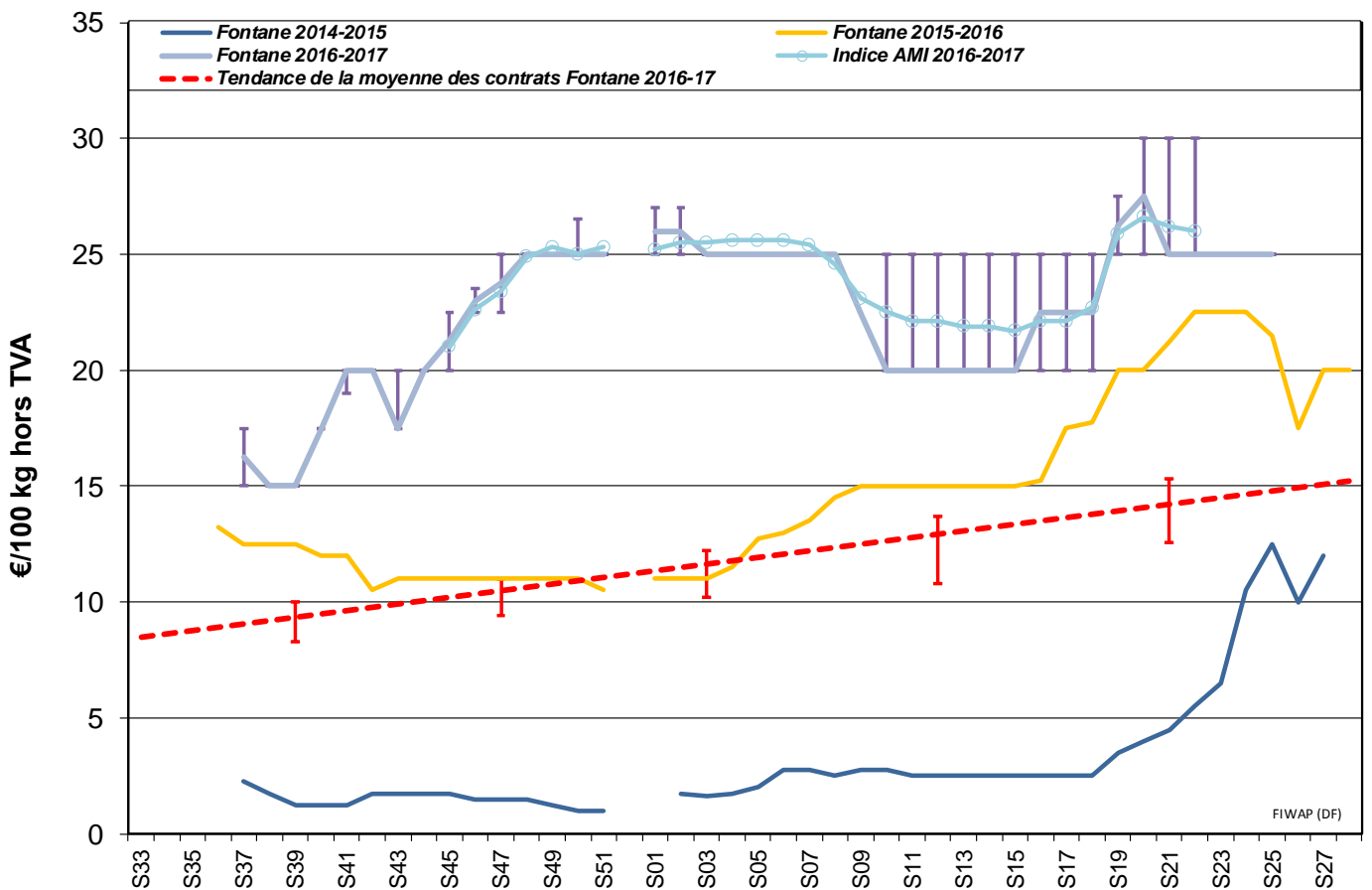
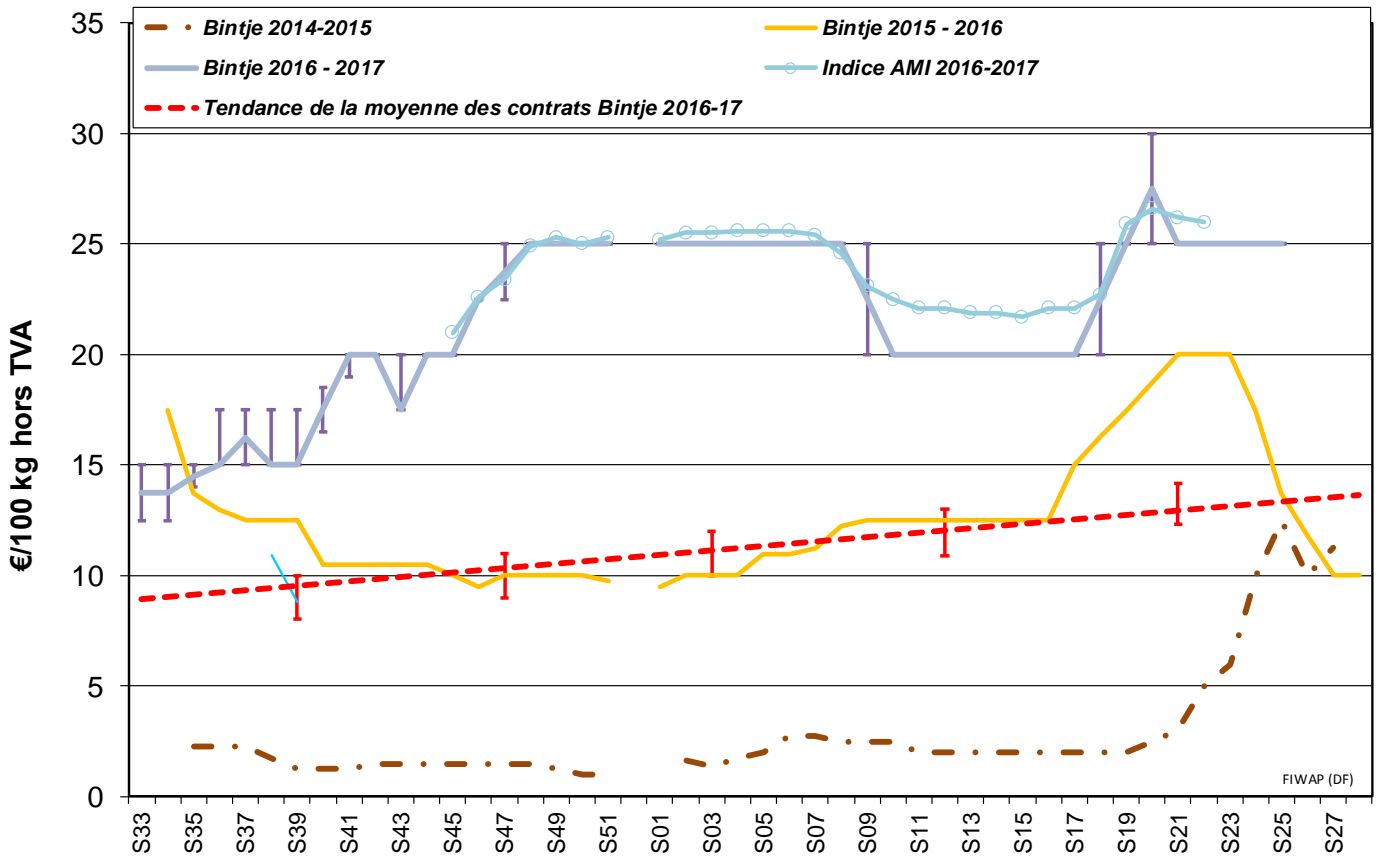

Prix en criée / veiling de Roulers (source : REO via PCA) : le 19 juin :

Prix pondéré (rouges et blanches) pour pdt ramassées à la main : 0,64 €/kg hors TVA.
Approvisionnement : 31 tonnes.

Marchés physiques européens: récapitulatif des cours (source: NEPG):

		€/tonne	Semaine 23	Semaine 24	Semaine 25	Tendance
	Belgique	Bintje	250,00	250,00	250,00	→
		Fontane	250,00	250,00	250,00	→
Pays-Bas	Goes Var. industr. sable		250,00 - 300,00	250,00 - 280,00	-	↓
	Cotation VTA Var fritables		250,00 - 290,00	250,00 - 290,00	-	→
France	Diverses var industrielles		250,00 - 270,00	250,00 - 270,00	-	→
Allemagne	Fontane		255,00 - 260,00	255,00 - 260,00	-	→
	Innovator		260,00 - 265,00	260,00 - 265,00	-	→
Belgique (Fiwap/PCA)		Tout venant 35 mm +, fritable, vrac, départ, min 360 g/5 kg PSE, min 60 % 50 mm +, chargé, hors TVA.				
Pays-Bas (Cotation régionale de Goes + cotation VTA)		Destination industrie frites : tout-venant, vrac, fritable, départ, 40 mm +, min 60 % 50 mm+, min 360 g/5 kg PSE, hors TVA. Export: tout-venant, vrac, départ, 40 mm +, min 60 % 50 mm+, hors TVA.				
France (RNM)		Bassin Nord, non lavée, 360g/5 kg PSE, tout venant 35mm +, fritable, hors TVA				
Allemagne (Reka-Rhénanie)		Fritable, 40 mm+, vrac, départ, hors TVA (Reka - Rhénanie). A certaines périodes, 10,00 €/t à retirer pour triage !				
Grande Bretagne (AHDB Potatoes)		Prix moyen marché libre: toutes variétés, départ ferme (sac ou vrac), sans accord de vente avant le 1 ^{er} juillet. Chaque transaction intervient dans le prix moyen marché libre de la semaine de livraison				

Plant de Bintje : plant hollandais, classe A, rendu mars 2018, par 5 tonnes, en sacs, hTVA : peu de transactions, offre limitée.
Calibre 28 - 35 mm : 62,00 - 63,00 €/q ; **Calibre 35 - 45 mm** : 41,00 - 42,00 €/q.

Marché à terme: EEX à Leipzig (€/q) Bintje, Agria et var. apparentées pour transfo, 40 mm+, min 60 % 50 mm +:

	13/06	14/06	15/06	16/06	19/06 : Volumes-Positions ouvertes		
Novembre 2017	13,10	13,50	13,00	14,40	16,30	9	41
Avril 2018	18,00	18,40	18,20	18,90	20,40	681	4020
Juin 2018	15,70	15,70	15,70	20,50	20,50	0	2
Avril 2019	14,50	14,50	14,50	14,50	14,50	0	1

Indice Pomme de terre de l'AMI : L'indice pommes de terre de l'AMI sert de base pour calculer le **règlement de liquidation** (*afwikkelprijs* ou *cash settlement*) qui fixe la valeur d'un lot de pommes de terre (**fritable, 40 mm +**) lors de la clôture de l'échéance du **marché à terme Eurex** à Francfort (basé sur cotations NL (Goes & Emmeloord), B (Fiwap/PCA & Belgapom), F (RNM) et D (AMI)) : en €/100 kg :

Dates	13/05 au 19/05	20/05 au 26/05	27/05 au 03/06	04/06 au 10/06
Indice Pomme de terre (BeNeDeFr)	26,60	26,20	26,00	

Pays-Bas : Marchés physiques très calmes, à peine influencés par la sécheresse et la hausse du marché à terme. Les usines restent campées sur leur planning établi, avec fermeture début juillet pour vacances et entretien. Elles tourneront encore sur base de vieille récolte en juillet. Les surtonnes de contrat restent payées à 25,00 - 26,00 €/q, jusqu'à 28,00 €/q en Agria et 30,00 €/q sur des marchés très spécifiques.

Cotation VTA (min - max - moy)	09/06/17 (sem. 23)	16/06/17 (sem. 24)
Var fritables, 40 mm+	25,00 - 30,00 (27,50)	25,00 - 29,00 (27,00)
Var export 45 mm +, en sac	22,00 - 30,00	21,00 - 29,00

Bourses régionales (€/q) : qualité fritable, 40 mm+	Sem. 23	Sem. 24	Tendance
Goes Agria	25,00 - 30,00	25,00 - 28,00	↓

Goes Challenger, Innovator, Fontane	25,00 - 28,00	25,00 - 26,00	↓
Emmeloord Vers BeNeDe*	25,00 - 26,00	24,00 - 25,00	↓
Emmeloord Autres destinations	28,00 - 30,00	26,00 - 28,00	↓
Emmeloord Prix moyen	27,50 Soutenu	26,00 Calme	↓

* BeNeDe = Belgique, Pays-Bas et Allemagne

Bourse de R'dam (€/q)	12/06/17 (sem. 24)	19/06/17 (sem. 25)
Cat. 1 Var fritables vers BeNeDe 40mm+	22,50 - 27,00	22,50 - 27,00
40 - 50 mm fritable	15,00 - 20,00	15,00 - 20,00
Export argile 45 mm+ en sacs (hors emballage 25)	26,00 - 29,00	26,00 - 29,00
Pommes de terre pour flocons (> 360 g/5 kg PSE)	7,00 - 10,00	7,00 - 10,00
Pdt pour bétail (GMP +)	3,50 - 4,50	3,50 - 4,50

France: Commerce devenu très rare vu la faiblesse des stocks. Cours reconduits dans un contexte de fin de saison alimenté néanmoins par l'incertitude issue de la sécheresse prolongée.

Pomme de terre industrielle non lavée, vrac, départ, hTVA, Nord Seine, €/q, min - max (moy) (RNM) :

Pdt industrie, Nord Seine, non lavée	06/06/17 (sem. 23)	13/06/17 (sem. 24)
Chair normale, divers var. 360 PSE, 35 mm +, fritable	25,00 - 27,00	25,00 - 27,00
Bintje, 35 mm +, fritable	25,00	25,00
Fontane, 35 mm +, fritable	25,00	25,00

Allemagne:

Prix REKA Rhénanie : prix producteurs*, hTVA	09/06/17 (S. 23)	16/06/17 (S. 24)
Variétés industrielles 40 mm+ Fontane	25,50 - 26,00	25,50 - 26,00
Markies	26,00 - 26,50	26,00 - 26,50
Vente détail à la ferme (sacs de 25 kg) chair ferme	15,00 - 16,00	14,00 - 15,00
Principalement à chair ferme (chair tendre)	-	-

*En période de départ champs, il faut retirer 1,00 €/q à ces prix pour frais de triage !!

Grande-Bretagne : Prix moyen producteurs pour la semaine 24 : **non coté - fin de saison.**

Les conditions étaient qualifiées de poussantes la semaine passée, grâce aux températures élevées. Dans l'Est, l'irrigation est devenue indispensable et les cultures sont très belles avec une bonne tubérisation en hâtives. Des premiers arrachages de Maris Bard montrent de 27 à 29,5 t/ha. Les variétés plus tardives sont en floraison. Conditions idéales dans l'Ouest du pays avec la chaleur succédant aux pluies du week-end. Les besoins en pluie sont plus aigus dans le Sud du pays où les défanages sont en cours en hâtives pour le marché du frais.

Sur les marchés, les prix continuent de baisser pour la vieille récolte sur les marchés du sac, vu la concurrence des primeurs importées et locales. Il reste néanmoins un commerce de lots fritables dans l'Est du pays, les stocks étant quasi épuisés ailleurs. L'industrie n'achète plus que de petits volumes, à des prix de l'ordre de 24,00 - 28,50 €/q en Markies par exemple.

Prochain message le mardi 27 juin 2017.

Auteurs : Pierre Lebrun – Daniel Ryckmans. Pour toute question: pierre.lebrun@fiwap.be ou daniel.ryckmans@fiwap.be ou 081/61.06.56. La synthèse des marchés belges est établie en étroite collaboration entre Fiwap et PCA et ne peut être reprise qu'en mentionnant les 2 organismes sous le vocable « Message des marchés Fiwap/PCA » ou « Marktbericht PCA/Fiwap ».

Sources : Général : NEPG. Belgique : contacts téléphoniques pris auprès de professionnels du secteur (producteurs, négociants, courtiers, transformateurs...) figurant parmi une liste de 80 correspondants. France = RNM (Réseau des Nouvelles des Marchés) à Lille. Pays-Bas = Cotation officielle de Rotterdam + NAO (Nederlandse Aardappel Organisatie), G.E. Tjepkema – Dronten ; Agro-Trade bv – Buurmalsen ; VTA (Verenigde Telers Akkerbouw) ; BAI (Bureau

Aardappelmarkt Informatie) ; Boerderij ; Aardappelinfo / HPA. **Allemagne** = REKA-Rhénanie ; Eurex (Francfort) ; AMI (Agrarmarkt Information - GmbH).
Grande-Bretagne = AHDB Potatoes, Potato Call.