

Situation des marchés : mardi 02 février 2016

Agenda :

- Mardi 16 février après-midi à Gembloux : « **Sélection variétale et biotechnologies : les exemples Bintje+ et Gerephyti** » : conférence-débat sur les nouvelles techniques de création variétale en Belgique. L'invitation complète via le lien <http://www.fiwap.be/index.php/news/65/30/Apres-midi-creation-varietale-en-pommes-de-terre>
- Assemblée générale Fiwap le lundi 22 février à Nivelles : tous les détails dans l'invitation qui sera envoyée fin de cette semaine par courrier postal ;
- Voyage annuel Fiwap dans le Sud-ouest des Pays-Bas: jeudi 03 mars. Visite d'un négociant - emballer - exportateur, rencontre avec le VTA et visites de 2 ou 3 hangars vrac, caisses, pommes de terre, carottes ou oignons. Un courrier vous parviendra prochainement. Vous pouvez déjà vous inscrire si vous le voulez > daniel.ryckmans@fiwap.be !

C'est d'actualités :



Pommak : différentes variétés mises en évidence :

Bintje, Innovator, Fontane animent la liste des transactions libres relayées par Pommak ces 10 derniers jours. Signe que la demande reste active (aussi pour livraison retardée), et que l'offre répond. Vous avez acheté ou vendu sur le libre ? Connectez-vous à Pommak et apportez votre transaction le jour même. C'est anonyme, sécurisé, rapide et gratuit ! Plus d'infos sur www.pommak.be.

Belgique (semaine 05): message des marchés Fiwap / PCA :

Pomme de terre industrielle : (vrac, fritable, départ, hors TVA) :

Les marchés restent fermes, avec une offre globale réticente et limitée suite à la hausse progressive des cours, et une demande industrielle bien présente (plusieurs usines sont clairement à l'achat, avec un intérêt confirmé pour Fontane et Challenger). L'export est moins actif en raison des prix plus élevés.

Bintje : principalement 11,00 €/qt pour la qualité fritable de base à destination de l'industrie. Des prix plus élevés sont signalés (petits volumes) pour le top-qualité ;

Fontane et Challenger : entre 12,50 et 13,00 €/qt, sur un marché ferme ;

Innovator : 13,00 - 14,00 €/qt

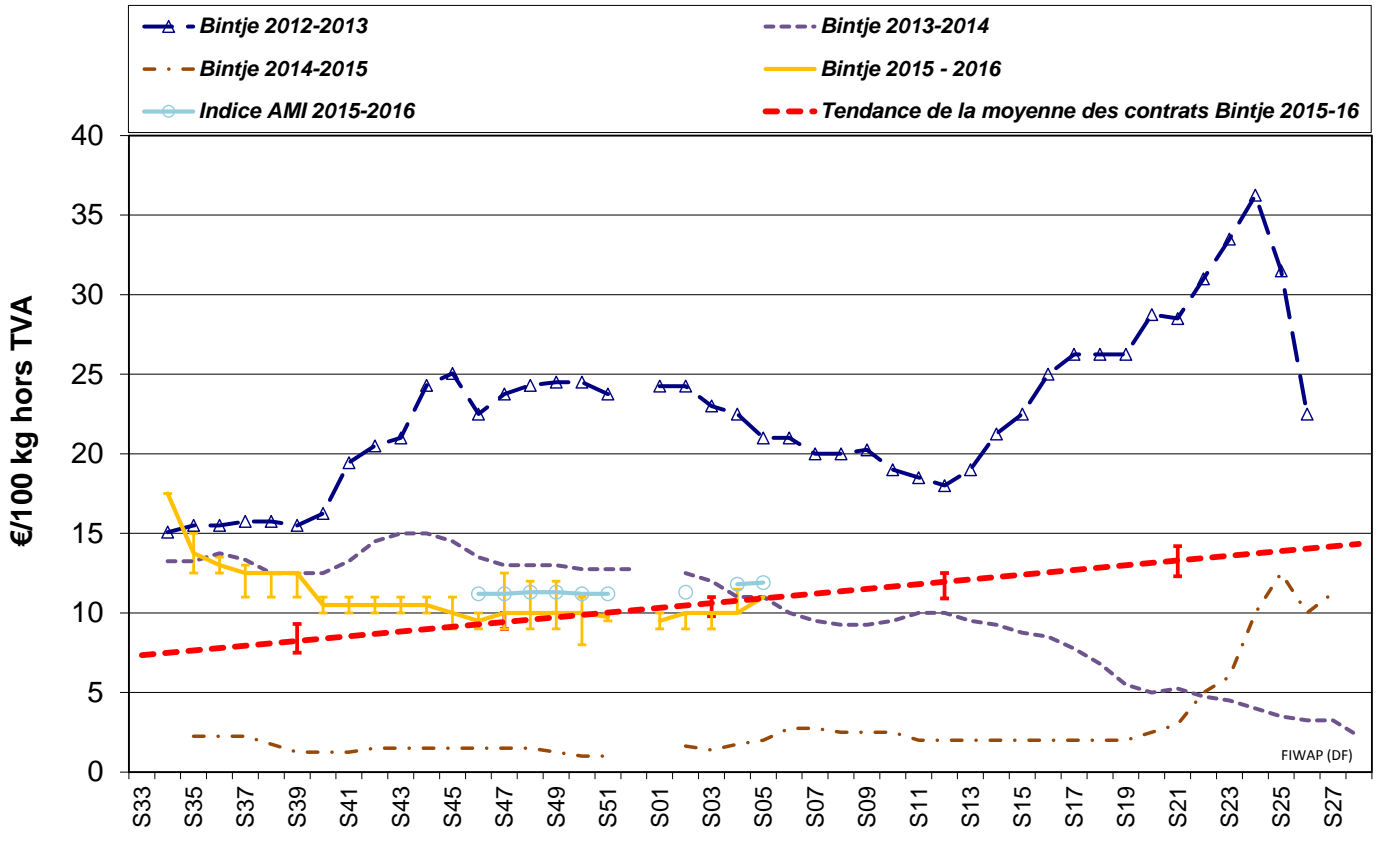

Plant de Bintje : plant hollandais, classe A, rendu mars 2016, par 5 tonnes, en sacs, hTVA : marché plus calme, peu de commerce.

Calibre 28-35 mm: 57,00 à 59,00 €/100 kg

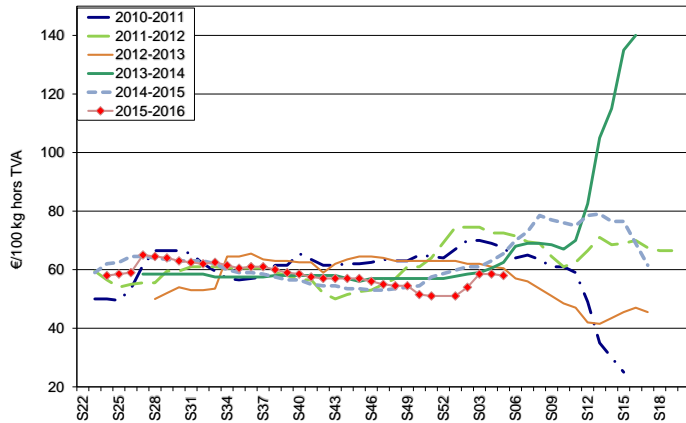

Calibre 35 - 45 mm : 36,00 à 38,00 €/100 kg

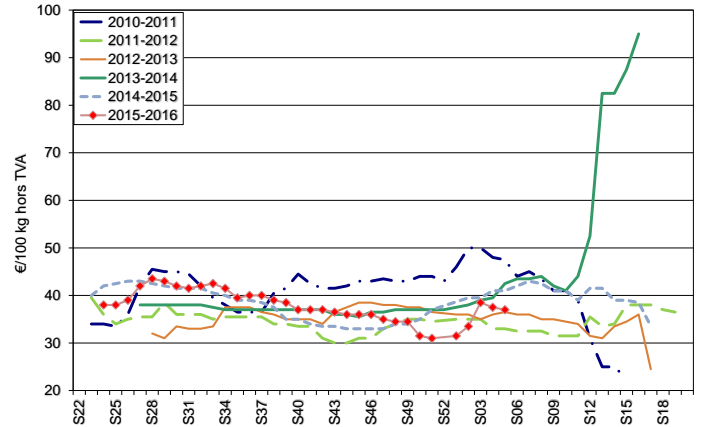

Marchés physiques européens: récapitulatif des cours (source: NEPG):

		€/tonne	Semaine 03	Semaine 04	Semaine 05	Tendance
	Belgique Bintje		90,00 - 100,00	100,00 - 115,00	110,00	↑
	Fontane		110,00	110,00 - 120,00	125,00 - 130,00	↑
	Pays-Bas Var à frites		120,00 - 160,00	120,00 - 160,00	-	→
	France var. fritables		95,00 - 115,00	100,00 - 130,00	-	↑
Allemagne	divers frites 40 mm +		120,00	122,50	-	↑
	Innovator 40 mm +		135,00	137,50	-	↑
	Grande Bretagne , prix moyen hebdo		195,25 € (147,33 £)	186,68 € (142,06 £)	-	↓
Belgique (Fiwap/PCA)		Tout venant 35 mm +, fritable, vrac, départ, min 360 g/5 kg PSE, min 60 % 50 mm +, chargé, hors TVA.				

Pays-Bas (VTA)	Destination industrie frites : tout-venant, vrac, fritable, départ, 40 mm +, min 60 % 50 mm+, min 360 g/5 kg PSE, hors TVA. Export: tout-venant, vrac, départ, 40 mm +, min 60 % 50 mm+, hors TVA.
France (RNM)	Bassin Nord, non lavée, 360g/5 kg PSE, tout venant 35mm +, fritable, hors TVA
Allemagne (Reka-Rhénanie)	Fritable, 40 mm+, vrac, départ, hors TVA (Reka - Rhénanie). A certaines périodes, 10,00 €/t à retirer pour triage !
Grande Bretagne (AHDB Potatoes)	Prix moyen marché libre: toutes variétés, départ ferme (sac ou vrac), sans accord de vente avant le 1 ^{er} juillet. Chaque transaction intervient dans le prix moyen marché libre de la semaine de livraison

Marché à terme: EEX à Leipzig (€/qt) Bintje, Agria et var. apparentées pour transfo, 40 mm+, min 60 % 50 mm +:

	26/01	27/01	28/01	29/01	01/02 : Volumes-Positions ouvertes		
Avril 2016	17,10	17,40	17,00	17,00	16,60	43	4092
Juin 2016	18,80	18,80	18,40	18,30	17,80	20	250
Novembre 2016	10,40	10,40	10,40	10,40	10,40	0	0
Avril 2017	15,00	14,90	14,90	14,90	14,80	5	141

Indice Pomme de terre de l'AMI : L'indice pommes de terre de l'AMI sert de base pour calculer le **règlement de liquidation** (*afwikkelprijs* ou *cash settlement*) qui fixe la valeur d'un lot de pommes de terre (fritable, 40 mm +) lors de la clôture de l'échéance du **marché à terme Eurex** à Francfort (basé sur cotations NL (Goes & Emmeloord), B (Fiwap/PCA & Belgapom), F (RNM) et D (AMI)) : en €/100 kg :

Dates	Du 01 au 07/01	Du 08 au 15/01	Du 16 au 22/01	Du 23 au 29/01
Indice Pomme de terre (BeNeDeFr)	n.c.	11,30	11,80	11,90

France : Marchés fermes et prix en hausse suite à la temporisation de l'offre face à la demande bien présente, tant pour l'industrie que pour l'export vers l'Europe du Sud.

Pomme de terre industrielle non lavée, vrac, départ, hTVA, Nord Seine, €/qt, min - max (moy) (RNM) :

Pdt industrie, Nord Seine, non lavée	22/01/16 (sem. 03)	29/01/16 (sem. 04)
Chair normale, divers var. 360 PSE, 35 mm +, fritable	11,00 - 11,50 (11,20)	12,00 - 13,00 (12,50)
Bintje, 360 PSE, 35 mm +, vrac, fritable	9,50 - 10,00 (9,70)	10,00 - 12,00 (11,00)
Fontane, 360 PSE, 35 mm+, vrac, fritable	11,00	12,00 - 13,00 (12,5)

Pays-Bas : **Marché industriel** ferme avec peu d'offre. On signale des problèmes de conservation de lots issus des sables. . L'export reste dynamique vers diverses destinations, et se fait régulièrement approvisionner par l'industrie, avec des lots à problèmes.

Cotation VTA (€/qt)	Sem. 03	Sem. 04
Frites 40 mm+, min 60 % 50 mm+, min 360 PSE	12,00 - 16,00	12,00 - 16,00
Export 40 mm+, min 60 % 50 mm+	13,50 - 22,00	13,50 - 22,00

Bourses régionales (€/qt)	Sem. 03	Sem. 04	Tendance
Goes Var frites 40 mm+ départ argile	12,50 - 16,00	12,50 - 16,50	↑
Goes Export départ hangar, sec	12,75 - 14,00	12,50 - 14,25	→
Emmeloord Frites 40 mm+, div variétés vers BeNeDe *	11,50 - 14,00	11,50 - 14,00	→
E'loord : autres que NeBeDe 40 mm +	14,00 - 17,00	14,00 - 17,00	→
Moyenne E'loord pommes de terre fritables	14,25	14,25	→
E'loord : export	12,00 - 14,00	12,00 - 14,00	↑

* BeNeDe = Pays-Bas-Belgique-Allemagne

Bourse de R'dam (€/qt)	Sem. 04	Sem. 05
Var fritables vers BeNeDe *	11,00 - 14,50	11,00 - 14,50
40 - 50 mm fritable	8,00 - 9,50	8,00 - 9,50

Export argile 45mm+ en sacs (hors emballage)	14,50 - 20,00	14,50 - 20,00
Pdt pour bétail (GMP +)	2,00 - 3,00	2,00 - 3,00

Allemagne: d'après le « Bundesministerium für Ernährung und Landwirtschaft » (BMEL), c-à-d le Ministère de l'alimentation et de l'agriculture (via AMI GmbH), la récolte 2015 a été légèrement revue à la hausse, cela suite aux différentes corrections provenant des Länder. Il y a 350.000 t en plus qu'initialement annoncé. La différence provient pour 35% de Rhénanie du Nord-Westphalie où il y a eu une hausse des ha destinés à la transformation et une baisse de la pomme de terre de table, mais avec globalement une baisse des surfaces.

En 2015, il y avait en Allemagne 234.100 ha de pommes de terre (- 4,3%, soit -10.700 ha par rapport à 2014) qui ont produit 10,205 millions de tonnes de pommes de terre, soit 12,1% ou 1,4017 Mt en moins qu'en 2014 (11,6070 Mt).

Marché du frais : cours inchangés à **19,58 €/qt** pour les chair ferme et à **18,63 €/qt** pour les principalement à chair ferme et farineuses. **Transformation frites :** prix en légère hausse, **12,25 €/qt** en Fontane (et autres variétés frites) et de **13,75 €/qt** en Innovator. **Pommes de terre bio** (variétés marché du frais rendu négoce) : marché ferme entre **56 et 58,00 €/qt**. Le **marché bio** reste dynamique avec de bonnes commercialisations.

Prix REKA Rhénanie : prix producteurs, hTVA	15/01/16 (S 02)	22/01/16 (S 03)	29/01/16 (S 04)
Fontane & Co 40 mm+	12,00	12,00	12,25
Innovator 40 mm+	13,50	13,50	13,75
Variétés chair ferme, en vrac, du Palatinat	24,00	24,00	24,00
Var. marché du frais (petit commerce / négoce), départ ferme (en sacs de 25 kg) €/qt	26,00-32,00	26,00-32,00	26,00-32,00

En période de départ champs, il faut retirer 1,00 €/qt à ces prix pour frais de triage !!

Prix AMI GmbH	Sem. 03	Sem. 04
Prix au producteur, €/qt en date du :	18/01-22/01	25/01-29/01
Transfo. frites 40 mm+ Rhénanie du Nord - Westphalie	11,25 - 12,50	11,25 - 12,50
Transfo. frites 40 mm+ Basse Saxe occidentale	12,00 - 13,00	12,00 - 13,00
Chips 35 mm+ Basse Saxe occidentale	11,00 - 13,00	11,00 - 13,00
Indice AMI pour l'Allemagne	12,70	12,42
Pdt bio: dernière cotation disponible :		
Toutes variétés, comm. détail, €/kg (caisse 12,5 kg)	1,11	
Chair ferme, comm. détail, €/kg (caisse 12,5 kg)	1,12	
Toutes variétés, comm. gros, €/kg (caisse 12,5 g)	0,84	
Chair ferme, comm. gros, €/kg (caisse 12,5 kg)	0,87	

Grande-Bretagne: Prix moyen producteurs le 29/01/2016 : **18,67 €/qt (-4,4 %)**.

Prochain message le mardi 09 février 2016.

Auteurs: Pierre Lebrun – Daniel Ryckmans. Pour toute question: pierre.lebrun@fiwap.be ou daniel.ryckmans@fiwap.be ou 081/61.06.56. La synthèse des marchés belges est établie en étroite collaboration entre Fiwap et PCA et ne peut être reprise qu'en mentionnant les 2 organismes sous le vocable «Message des marchés Fiwap/PCA» ou «Marktbericht PCA/Fiwap».

Sources: Général: NEPG. Belgique : contacts téléphoniques pris auprès de professionnels du secteur (producteurs, négociants, courtiers, transformateurs,...) figurant parmi une liste de 80 correspondants. France = RNM (Réseau des Nouvelles des Marchés) à Lille. Pays-Bas = Cotation officielle de Rotterdam + NAO (Nederlandse Aardappel Organisatie), G.E. Tjepkema – Dronten; Agro-Trade bv – Buurmalsen; VTA (Verenigde Telers Akkerbouw); BAI (Bureau Aardappelmarkt Informatie); Boerderij; Aardappelinfo / HPA. Allemagne = REKA-Rhénanie; Eurex (Francfort); AMI (Agrarmarkt Information - GmbH). Grande-Bretagne = AHDB Potatoes, Potato Call