

Situation des marchés : mardi 24 novembre 2015

C'est d'actualités :

Pommak : la plate-forme transparente des marchés libres : davantage de transactions ces derniers jours. Pour les découvrir : rendez-vous sur www.pommak.be



Belgique (semaine 48): message des marchés Fiwap / PCA :

Pomme de terre industrielle : (vrac, fritable, départ, hors TVA) : Marchés globalement calmes. Contrats et surtonnes continuent d'occuper la place dans les usines, mais la demande en Fontane et Challenger sur le marché libre est présente de la part de plusieurs acheteurs industriels. La qualité reste déterminante pour le prix de Bintje (dont l'offre de bons lots est peu pressante), en particulier pour l'épluchage. L'export ne bouge que de faibles volumes, mais l'intérêt se poursuit de la part de la Pologne et de la Roumanie notamment.

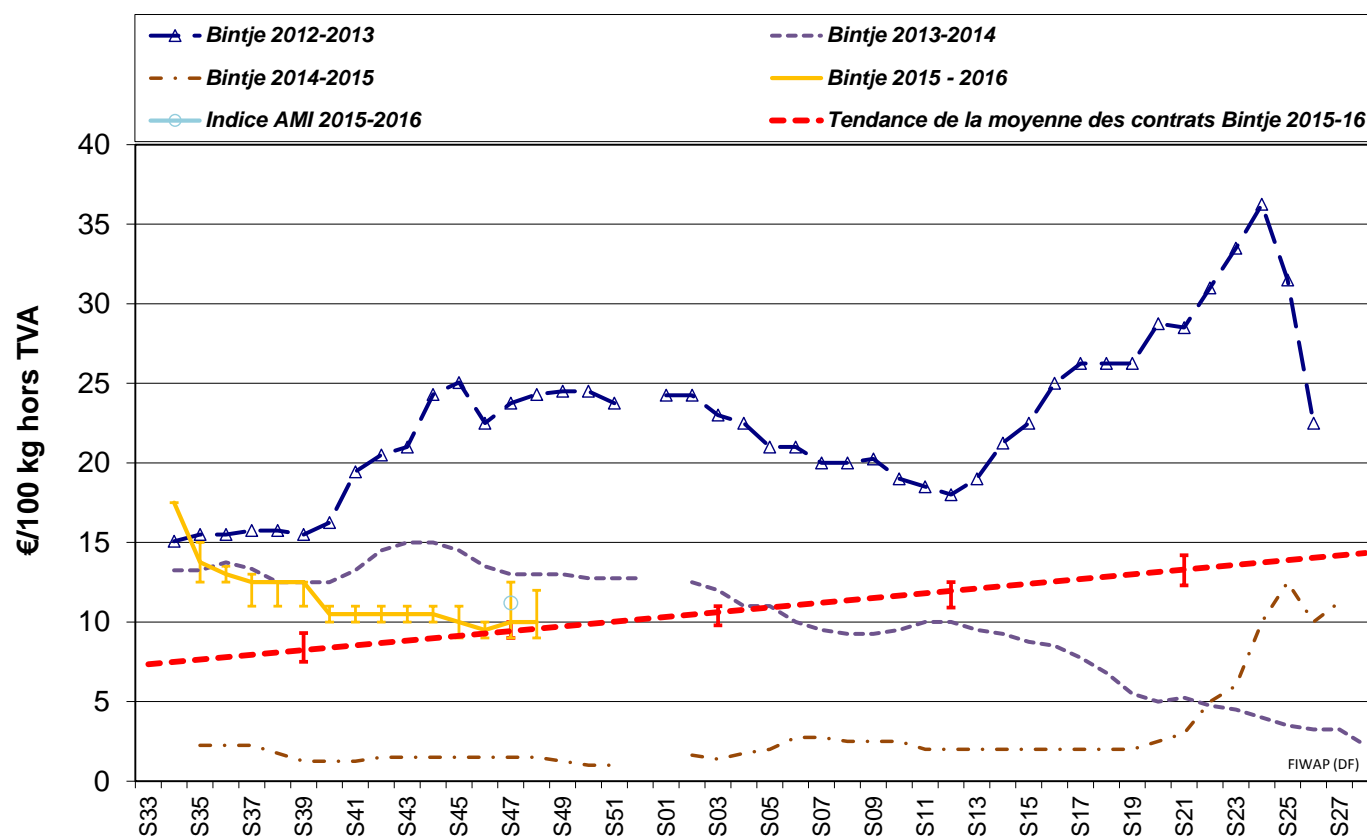

Bintje : généralement 10,00 €/qt pour la qualité fritable. Des prix plus bas (9,00 €/qt) sont signalés pour de moins bons lots, tandis que la qualité supérieure (en calibre et couleur de friture) reçoit des prix plus élevés (11,00 à 12,00 €/qt) notamment pour l'épluchage.

Fontane : 10,00 - 11,50 €/qt. Prix le plus pratiqué à 11,00 €/qt ;

Challenger : 11,00 - 12,00 €/qt.

Innovator : 12,50 - 13,50 €/qt.

Plant de Bintje : plant hollandais, classe A, rendu mars 2016, par 5 tonnes, en sacs, hTVA : cours en légère baisse.

Calibre 28-35 mm: 54,00 à 55,00 €/100 kg

Calibre 35-45 mm: 34,00 à 35,00 €/100 kg.

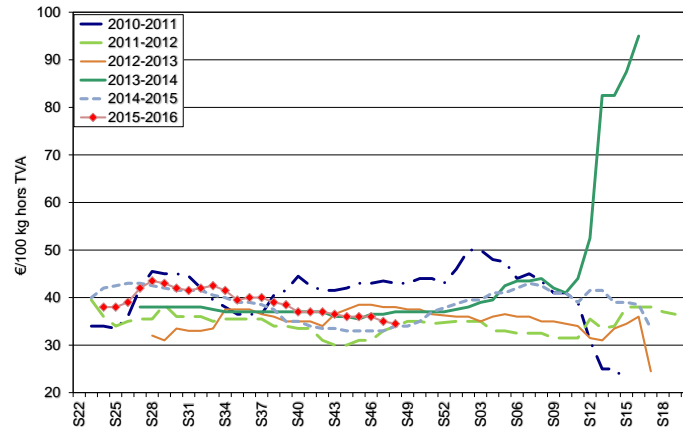
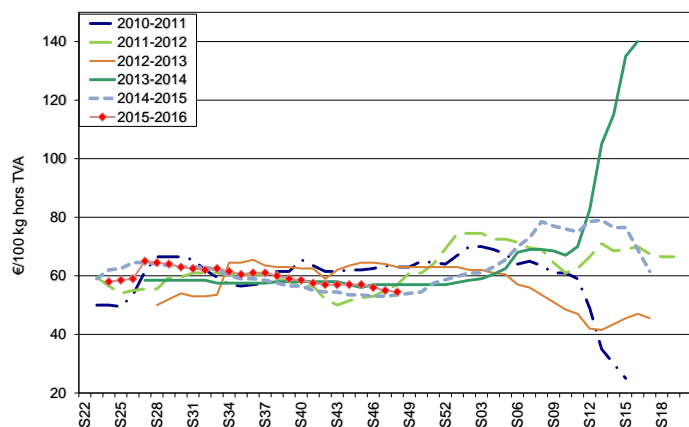

Marchés physiques européens: récapitulatif des cours (source: NEPG):

		€/tonne	Semaine 46	Semaine 47	Semaine 48	Tendance
		Belgique Bintje	90,00 - 100,00	100,00	100,00	100,00
Fontane	100,00 - 115,00	110,00	110,00	100,00 - 115,00	→	
Pays-Bas Var à frites	115,00 - 160,00	110,00 - 160,00	110,00 - 160,00	-	→↓	
France var. fritables	85,00 - 110,00	80,00 - 118,00	80,00 - 118,00	-	→↓	
Allemagne divers frites 40 mm +	115,00	115,00	115,00	-	→	
Innovator 40 mm +	125,00	125,00	125,00	-	→	
Grande Bretagne , prix moyen hebdo	195,36 € (138,13£)	191,60 € (134,31 £)	191,60 € (134,31 £)	-	↓	
Belgique (Fiwap/PCA)	Tout venant 35 mm +, fritable, vrac, départ, min 360 g/5 kg PSE, min 60 % 50 mm +, chargé, hors TVA.					
Pays-Bas (VTA)	Destination industrie frites : tout-venant, vrac, fritable, départ, 40 mm +, min 60 % 50 mm+, min 360 g/5 kg PSE, hors TVA. Export: tout-venant, vrac, départ, 40 mm +, min 60 % 50 mm+, hors TVA.					
France (RNM)	Bassin Nord, non lavée, 360g/5 kg PSE, tout venant 35mm+, fritable, hors TVA					
Allemagne (Reka-Rhénanie)	Fritable, 40 mm+, vrac, départ, hors TVA (Reka - Rhénanie). A certaines périodes, 10,00 €/t à retirer pour triage!					
Grande Bretagne (AHDB Potatoes)	Prix moyen marché libre: toutes variétés, départ ferme (sac ou vrac), sans accord de vente avant le 1 ^{er} juillet. Chaque transaction intervient dans le prix moyen marché libre de la semaine de livraison					

Marché à terme: EEX à Leipzig (€/qt) Bintje, Agria et var. apparentées pour transfo, 40 mm+, min 60 % 50 mm +:

	17/11	18/11	19/11	20/11	23/11 : Volumes-Positions ouvertes		
Novembre 2015	11,40	11,50	11,50	11,40	11,50	0	25
Avril 2016	14,80	14,70	14,90	15,30	15,10	123	4395
Juin 2016	16,10	16,00	16,50	16,90	16,70	5	82
Avril 2017	14,10	14,00	14,00	14,00	14,00	6	3

Indice Pomme de terre de l'AMI : L'indice pommes de terre de l'AMI sert de base pour calculer le **règlement de liquidation** (afwikkelprijs ou cash settlement) qui fixe la valeur d'un lot de pommes de terre (fritable, 40 mm +) lors de la clôture de l'échéance du **marché à terme Eurex** à Francfort (basé sur cotations NL (Goes & Emmeloord), B (Fiwap/PCA & Belgapom), F (RNM) et D (AMI)) : en €/100 kg :

Dates	30/10-05/11/15	06/11-12/11/15	13/11/-19/11/15
Indice Pomme de terre (BeNeDeFr)	-	11,20	11,20

France : Marché libre industriel peu animé et cotations à tendance baissière. La demande est surtout orientée vers Fontane ou Innovator. Quelques problèmes de conservation sont évoqués, pas forcément sur Bintje d'ailleurs, mais sans faire pression énorme pour autant. Sur les marchés du frais, les prix sont stables en qualité supérieure, plutôt en baisse sur les moindres qualités.

Pomme de terre industrielle non lavée, vrac, départ, hTVA, Nord Seine, €/qt, min - max (moy) (RNM) :

Pdt industrie, Nord Seine, non lavée	13/11/15 (sem. 46)	20/11/15 (sem. 47)
Chair normale, divers var. 360 PSE, 35 mm +, fritable	10,80 8,50 - 11,00 (9,50)	11,50 - 12,00 (11,80) 7,00 - 10,00 (9,50)
Bintje, 360 PSE, 35 mm +, vrac, fritable	9,00 - 11,00 (10,00)	10,00 - 11,00 (10,80)
Fontane, 360 PSE, 35 mm+, vrac, fritable		

Pays-Bas : Peu de transactions sur le marché libre industriel, mais l'activité des usines reste très intense. Des problèmes de flottantes en Bintje conduisent à des taux de tare élevés sur certains lots. Les autres variétés montrent peu ou pas de problèmes. L'export vers l'Europe de l'Est reste prometteur.

Cotation VTA (€/qt)	Sem. 46	Sem. 47	Tendance
Frites 40 mm+, min 60 % 50 mm+, min 360 PSE	11,50 - 16,00	11,00 - 16,00	→
Export 40 mm+, min 60 % 50 mm+	14,00 - 25,00	14,00 - 25,00	→

Bourse de R'dam (€/qt)	Sem. 46	Sem. 47	Tendance
Var fritables vers BeNeDe *	11,00 - 13,75	11,00 - 13,50	→↓
40 - 50 mm fritable	8,00 - 9,00	8,00 - 9,00	→
Export argile 45mm+ en sacs (hors emballage)	16,00 - 22,00	16,00 - 22,00	→
Pdt pour bétail (GMP +)	2,00 - 3,00	2,00 - 3,00	→

Bourses régionales (€/qt)	Sem. 46	Sem. 47
Goes Var frites 40 mm+ départ sable	10,50 - 12,50	10,50 - 12,00
Goes Var frites 40 mm+ départ argile	12,50 - 16,00	12,50 - 16,00
Goes Export départ hangar, sec	14,00 - 15,50	14,00 - 15,50
Emmeloord Frites 40 mm+, div variétés vers BeNeDe *	11,50 - 14,00	11,00 - 14,00
E'loord : autres que NeBeDe 40 mm +	13,00 - 15,00	14,00 - 15,50
Moyenne E'loord pommes de terre fritables	13,25	13,25

* BeNeDe = Belgique Pays-Bas Allemagne

Allemagne : En octobre, les consommateurs ont acheté 4,7% de pommes de terre en plus qu'en octobre 2014. La hausse a même été de 17,3% pour ce qui est des achats à la ferme !

En Rhénanie, les (nombreux) lots avec du sur-calibre sur le marché du frais doivent accepter des diminutions de prix, alors que sur le marché industriel, les prix se stabilisent avec peu d'espoir de hausses dans le court terme.

Marché du frais : prix stables, à **19,67 €/qt** pour les chair ferme et **18,63 €/qt** pour les principalement à chair ferme et farineuses. **Transformation frites :** prix inchangés, **11,50 €/qt** en Fontane (et autres variétés frites) et de **12,50 €/qt** en Innovator. **Pommes de terre bio** (variétés marché du frais rendu négoce) : marché inchangé et ferme à **58,00 €/qt**.

Prix REKA Rhénanie : prix producteurs, hTVA	06/11/15 (S 45)	13/11/15 (S 46)	20/11/15 (S 47)
Fontane & Co 40 mm+	11,50	11,50	11,50
Innovator 40 mm+	12,50	12,50	12,50
Variétés chair ferme, en vrac, du Palatinat	24,00	24,00	24,00
Var. marché du frais (petit commerce / négoce), départ ferme (en sacs de 25 kg) €/qt	26,00-32,00	26,00-32,00	26,00-32,00

En période de départ champs, il faut retirer 1,00 €/qt à ces prix pour frais de triage !!

Prix AMI GmbH	Sem. 46	Sem. 47
Prix au producteur, €/qt en date du :	20/10-23/10	03/11-06/11
Transfo. frites 40 mm+ Rhénanie du Nord - Westphalie	11,25 - 12,50	11,25 - 12,50
Transfo. frites 40 mm+ Basse Saxe occidentale	12,00 - 13,00	12,00 - 13,00
Chips 35 mm+ Basse Saxe occidentale	11,00 - 13,00	11,00 - 13,00
Indice AMI pour l'Allemagne	11,15	11,20
Pdt bio: dernière cotation disponible :		
Toutes variétés, comm. détail, €/kg (caisse 12,5 kg)	1,11	
Chair ferme, comm. détail, €/kg (caisse 12,5 kg)	1,12	
Toutes variétés, comm. gros, €/kg (caisse 12,5 g)	0,86	
Chair ferme, comm. gros, €/kg (caisse 12,5 kg)	0,88	

Grande-Bretagne: Prix moyen producteurs le 23/11/2015 : **19,16 €/qt** (-1,9 %).

Prochain message exceptionnellement le lundi 30 novembre 2015 pour cause « St Eloi ».

Auteurs: Pierre Lebrun – Daniel Ryckmans. Pour toute question: pierre.lebrun@fiwap.be ou daniel.ryckmans@fiwap.be ou 081/61.06.56. La synthèse des marchés belges est établie en étroite collaboration entre Fiwap et PCA et ne peut être reprise qu'en mentionnant les 2 organismes sous le vocable «Message des marchés Fiwap/PCA» ou «Marktbericht PCA/Fiwap».

Sources : Général: NEPG. Belgique : contacts téléphoniques pris auprès de professionnels du secteur (producteurs, négociants, courtiers, transformateurs,...) figurant parmi une liste de 80 correspondants. France = RNM (Réseau des Nouvelles des Marchés) à Lille. Pays-Bas = Cotation officielle de Rotterdam + NAO (Nederlandse Aardappel Organisatie), G.E. Tjepkema – Dronten; Agro-Trade bv – Buurmalsen; VTA (Verenigde Telers Akkerbouw); BAI (Bureau Aardappelmarkt Informatie); Boerderij; Aardappelinfo / HPA. Allemagne = REKA-Rhénanie; Eurex (Francfort); AMI (Agrarmarkt Information - GmbH). Grande-Bretagne = AHDB Potatoes, Potato Call