

Situation des marchés : mardi 13 octobre 2015

- C'est d'actualités :** 1) Les t° dans la butte variaient entre 5,5 et 6,0°C ce matin à 8h00 à Gembloux. Hier en fin d'après-midi, les t° tournaient entre 9 et 10°C. Bien qu'il soit déconseillé - en raison des risques accrus d'endommagements et coups bleus - de récolter à des t° en dessous de 10°C, il est évident maintenant que chacun veut terminer au plus vite... Mais il faut faire encore plus attention que d'habitude aux coups ! N'oubliez pas non plus l'importance d'homogénéiser les t° au sein du tas, car il y a des différences de plusieurs degrés entre les lots arrachés lors de périodes plus douces il y a 1 ou 2 semaines et ceux arrachés récemment. Enfin, plus les pommes de terre sont froides, plus il est difficile de les sécher, sans parler de temps de cicatrisation très longs !
- 2) Le projet européen MARS (Suivi des ressources agricoles / **Monitoring Agricultural ResourceS**) confirme à nouveau une production 2015 européenne en baisse : au niveau de l'UE-28, 53 millions de tonnes contre 60,5 MT en 2014. En UE-15, un bon 43 MT contre 46 MT l'an passé. Enfin, au niveau de l'UE-5 (pays NEPG), 24,82 millions de tonnes contre 28,51 MT en 2014. Des expéditions de l'UE-5 vers les zones plus à l'Est et au Sud sont prévues, tout comme des exportations vers des pays hors UE (Balkans).
- 3) Pommak a besoin de vous : visitez www.pommak.be - à cette période où la qualité et l'offre spontanée sortie champ joue un grand rôle sur les marchés libres, enrichissez la liste en amenant vos transactions, quelle que soit la variété concernée.
- 4) Assemblée sectorielle pomme de terre le 20 octobre à Gembloux : voir invitation en annexe. Candidatures au Collège des producteurs à rentrer le 19 octobre au plus tard.



Belgique (semaine 42): message des marchés Fiwap / PCA :

Pomme de terre industrielle : (vrac, fritable, départ, hors TVA)

Marchés calme avec offre en hausse et demande assez faible. En Bintje, les lots de qualité faible ou défaillante font pression sur les prix, tandis que les rendements finalement (très) élevés accentuent l'offre en Fontane. La demande industrielle globale n'est pas grande mais plusieurs entreprises ou négociants sont à l'achat en complément des contrats pour transformation immédiate (avec parfois un assouplissement de la norme de PSE à 345 g/5 kg) ou pour stockage (qualité fiable). Côté export, on note de l'intérêt de diverses destinations du Sud et de l'Est de l'Europe, mais avec au final peu de transactions concrètes.

Bintje : 10,00 à 11,00 €/qt;

Fontane : 10,00 à 11,00 €/qt ;

Innovator : 11,50 - 12,50 €/qt.

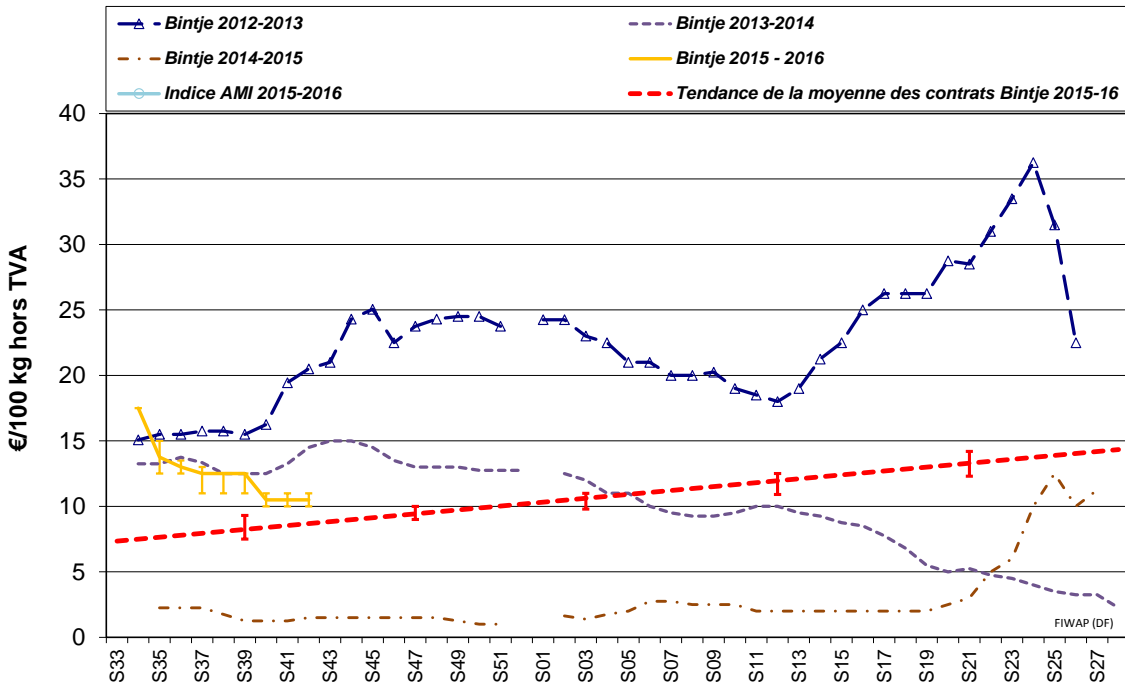

Plant de Bintje : plant hollandais, classe A, rendu **mars 2015**, par 5 tonnes, en sacs, hTVA :

Calibre 28-35 mm: 56,00 à 58,00 €/100 kg

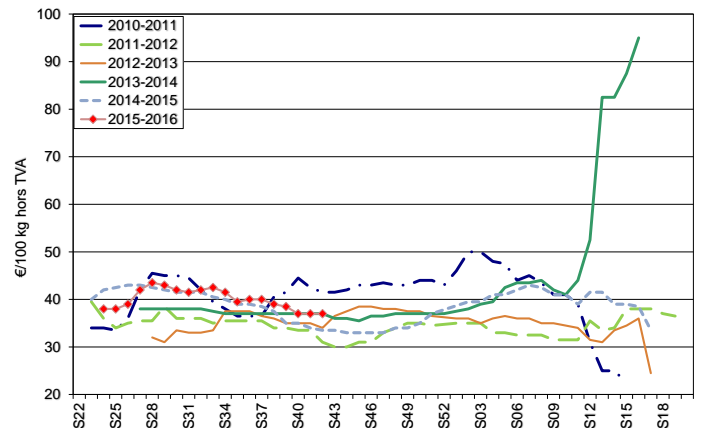
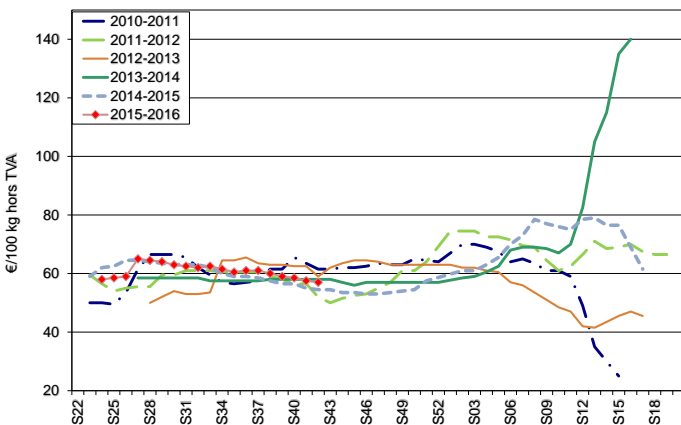

Calibre 35-45 mm: 36,00 à 38,00 €/100 kg.

Marchés physiques européens: récapitulatif des cours (source: NEPG):

	€/tonne	Semaine 40	Semaine 41	Semaine 42	Tendance
	Belgique Bintje	100,00 - 110,00	100,00 - 110,00	100,00 - 110,00	→↓
	Fontane	115,00 - 125,00	110,00 - 130,00	100,00 - 110,00	→↓
	Pays-Bas Var à frites	115,00 - 160,00	115,00 - 160,00	-	→
France var. fritables	100,00 - 145,00	100,00 - 140,00	-	↓	
Allemagne	hâtives 40 mm +	120,00	115,00	-	→↓
	Zorba /Innovator 40 mm +	130,00	125,00	-	→↓
Grande Bretagne , prix moyen hebdo		205,07 € (150,89 £)	195,87 € (145,08 £)	-	↓
Belgique (Fiwap/PCA)		Tout venant 35 mm +, fritable, vrac, départ, min 360 g/5 kg PSE, min 60 % 50 mm +, chargé, hors TVA.			
Pays-Bas (VTA)		Destination industrie frites : tout-venant, vrac, fritable, départ, 40 mm +, min 60 % 50 mm+, min 360 g/5 kg PSE, hors TVA. Export: tout-venant, vrac, départ, 40 mm +, min 60 % 50 mm+, hors TVA.			
France (RNM)		Bassin Nord, non lavée, 360g/5 kg PSE, tout venant 35mm +, fritable, hors TVA			
Allemagne (Reka-Rhénanie)		Fritable, 40 mm+, vrac, départ, hors TVA (Reka - Rhénanie). A certaines périodes, 10,00 €/t à retirer pour triage !			
Grande Bretagne (AHDB Potatoes)		Prix moyen marché libre: toutes variétés, départ ferme (sac ou vrac), sans accord de vente avant le			

1^{er} juillet. Chaque transaction intervient dans le prix moyen marché libre de la semaine de livraison**Marché à terme:** EEX à Leipzig (€/qt) Bintje, Agria et var. apparentées pour transfo, 40 mm+, min 60 % 50 mm +:

	06/10	07/10	08/10	09/10	12/10 : Volumes-Positions ouvertes		
Novembre 2015	13,50	12,90	12,90	13,00	12,60	1	74
Avril 2016	17,40	16,80	16,60	16,70	16,70	137	5552
Juin 2016	18,80	18,10	18,10	18,60	18,60	0	31
Avril 2017	14,70	14,70	14,70	14,70	14,70	0	0

France : Marchés qualifiés de baissiers la semaine dernière, avec une offre grandissante en fin de récolte. La demande est hétérogène et globalement peu présente, le peu d'achats libres se fait en surplus de contrats. La tare est régulièrement plus élevée que prévu (flottantes et difformes). Le manque de calibre est bien réel en Bintje. Les prix affichés par l'industrie française sont de 11,00 €/qt en Bintje et Fontane, 12,00 en Innovator et 11,50 €/qt en autres variétés. Il y a une demande en Fontane, Challenger ou Innovator pour l'export (marchés du frais) via les Pays-Bas sur base de 14,00 à 15,00 €/qt (vrac) ou 18,00 €/qt (big-bag brossé). Des demandes pour le grand export industrie (variétés et débouchés spécifiques) sont observées à 18,00 €/qt.

Pomme de terre industrielle non lavée, vrac, départ, hTVA, Nord Seine, €/qt, min - max (moy) (RNM) :

Pdt industrie, Nord Seine, non lavée	02/10/15 (sem. 40)	09/10/15 (sem. 41)
Chair normale, divers var. 360 PSE, 35 mm +, fritable	11,00 - 14,50 (12,50)	11,00 - 14,00 (12,00)
Bintje, 360 PSE, 35 mm +, vrac, fritable	10,00 - 12,00 (11,00)	10,00 - 11,00 (10,50)
Fontane, 360 PSE, 35 mm+, vrac, fritable	11,00 - 14,00 (12,50)	10,00 - 14,00 (11,50)

Aux champs, les arrachages étaient estimés à 75 - 80 % en milieu de semaine passée. Dans le Nord/Pas-de-Calais, les pluies ont été bénéfiques dans certaines zones, alors que dans d'autres les conditions restent clairement trop humides. Des parcelles montrent encore des tubercules pas assez mûrs. Le commerce d'export se met en place sur base de par exemple 17,00 €/qt en Melody semi-lavable. En Beauce, les cours sont plus élevés (24,00 à 29,00 €/qt en qualité lavable en big-bag) et les frigos ne sont pas pleins (tout comme en Champagne-Ardenne d'ailleurs). En Picardie, il restait +/- 20 % à récolter. Le commerce d'export vers l'Italie fait concurrence à l'Allemagne sur base de 18,00 à 22,00 €/qt en variétés à chair tendre de qualité standard, jusque 30,00 €/qt en top qualité conditionné. En Haute-Normandie, rendement et qualité sont hétérogènes, même au sein des parcelles. Le commerce n'est pas très dynamique, et on note des prix de l'ordre de 29,00 €/qt en Agata, et jusque 32,00 à 36,00 €/qt en lavé conditionné. Les variétés à chair ferme restent entre 38,00 et 42,00 €/qt selon qualité.

Les usines françaises ont travaillé 149.000 tonnes de pomme de terre du 1^{er} juillet au 31 août dernier, soit une baisse de 10.000 tonnes (6,6%) par rapport à l'an passé, mais une hausse de 15.000 tonnes comparé à la même période 2013.

Pays-Bas : Les arrachages ont repris après une interruption de quelques jours la semaine passée. Le risque lié aux pourritures humides a sensiblement diminué grâce aux conditions sèches de récolte, même si de nombreux lots montrent des tubercules atteints. Les variétés tardives ont encore pu progresser en rendement. Le marché d'industrie est calme, avec des prix largement répartis entre 11,50 et 16,00 €/qt (40 mm+) selon variété et calibre. L'export se développe vers l'Europe de l'Est et du Sud, les prix en baisse facilitant le commerce.

Cotation VTA (€/qt)	Sem. 40	Sem. 41	Tendance
---------------------	---------	---------	----------

Frites 40 mm+, min 60 % 50 mm+, min 360 PSE	11,50 - 16,00	11,50 - 16,00	→
Export 40 mm+, min 60 % 50 mm+	16,00 - 25,00	15,00 - 25,00	→

Bourses régionales (€/qt)	Sem. 40	Sem. 41
Goes Var frites 40 mm+ départ sable	11,50 - 13,00	11,00 - 12,50
Goes Var frites 40 mm+ départ argile	13,00 - 16,00	12,00 - 16,00
Emmeloord Frites 40 mm+, div variétés vers BeNeDe *	12,00 - 13,50	12,00 - 13,50
Emmeloord Autres var. frites/épluchage 40 mm+	16,00 - 17,50	15,00 - 16,50
Moyenne pommes de terre fritables	14,75	14,25

* BeNeDe = Belgique Pays-Bas Allemagne

Allemagne: La récolte progresse rapidement, alors qu'on annonce du gel nocturne dans certaines régions. En Rhénanie - Westphalie les rendements sont meilleurs qu'initialement escompté, avec une récolte considérée comme normale. On signale ci et là des problèmes de PSE insuffisants en Agria, mais aussi de l'export vers la Suisse à des prix entre 14 et 15 €/qt (haute qualité). Le départ champ devrait se terminer la semaine prochaine, et les premiers déstockages pourraient commencer.

Marché du frais : 18,08 €/qt pour les chair ferme et 16,58 €/qt pour les principalement à chair ferme et farineuses. **Transformation frites :** 11,50 €/qt en Fontane (et autres variétés frites) et de 12,50 €/qt en Innovator. **Pommes de terre bio** (variétés marché du frais rendu négoce) : marché ferme à 58,00 €/qt. En Bavière, la récolte est 50% inférieure à l'an passé. En Basse Saxe et en Rhénanie - Westphalie il a fait moins sec et la récolte est bonne. La demande est bonne. En août les consommateurs ont acheté 12% de pdt bio en plus qu'en 2014, malgré un prix 25% plus élevé.

Prix REKA Rhénanie : prix producteurs, hTVA	25/09/15 (S 39)	02/10/15 (S 40)	09/10/15 (S 41)
Fontane & Co 40 mm+	12,00 - 12,50	12,00	11,50
Innovator 40 mm+	13,00 - 13,50	13,00	12,50
Variétés chair ferme, en vrac, du Palatinat	22,00	22,00	22,00
Var. marché du frais (petit commerce / négoce), départ ferme (en sacs de 25 kg) €/qt	26,00-32,00	26,00-32,00	26,00-32,00

En période de départ champs, il faut retirer 1,00 €/qt à ces prix pour frais de triage !!

Prix AMI GmbH	Sem. 39	Sem. 40
Prix au producteur, €/qt en date du :	22/09-25/09	29/09-02/10
Transfo. frites 40 mm+ Rhénanie du Nord - Westphalie	13,00-13,50	13,00
Transfo. frites 40 mm+ Basse Saxe occidentale	12,00 - 13,00	12,00 - 13,00
Chips 35 mm+ Basse Saxe occidentale	11,00 - 13,00	10,50 - 13,00
Pdt bio: dernière cotation disponible :		
Toutes variétés, comm. détail, €/kg (caisse 12,5 kg)	1,26	
Chair ferme, comm. détail, €/kg (caisse 12,5 kg)	1,22	
Toutes variétés, comm. gros, €/kg (caisse 12,5 g)	0,88	
Chair ferme, comm. gros, €/kg (caisse 12,5 kg)	0,91	

Grande-Bretagne: Prix moyen producteurs le 09/10/2015 : 19,59 € €/qt (en baisse de 4,5 % par rapport à la semaine passée). Au 09 octobre, 69.000 ha étaient arrachés, soit 19.000 ha de moins que l'an passé à la même date, et 13.000 ha de moins qu'en 2013.

Prochain message le mardi 20 octobre 2015.

Auteurs: Pierre Lebrun – Daniel Ryckmans. Pour toute question: pierre.lebrun@fiwap.be ou daniel.ryckmans@fiwap.be ou 081/61.06.56. La synthèse des marchés belges est établie en étroite collaboration entre Fiwap et PCA et ne peut être reprise qu'en mentionnant les 2 organismes sous le vocable «Message des marchés Fiwap/PCA» ou «Marktbericht PCA/Fiwap».

Sources: **Général:** NEPG. **Belgique:** contacts téléphoniques pris auprès de professionnels du secteur (producteurs, négociants, courtiers, transformateurs,...) figurant parmi une liste de 80 correspondants. **France** = RNM (Réseau des Nouvelles des Marchés) à Lille. **Pays-Bas** = Cotation officielle de Rotterdam + NAO (Nederlandse Aardappel Organisatie), G.E. Tjepkema – Dronten; Agro-Trade bv – Buurmalsen; VTA (Verenigde Telers Akkerbouw); BAI (Bureau Aardappelmarkt Informatie); Boerderij; Aardappelinfo / HPA. **Allemagne** = REKA-Rhénanie; Eurex (Francfort); AMI (Agrarmarkt Information - GmbH). **Grande-Bretagne** = AHDB Potatoes, Potato Call,

Le Collège des Producteurs vous invite à la 3^{ème} Assemblée Sectorielle « Grandes cultures et Pommes de terre »

MARDI 20 OCTOBRE à 18h30

Maison de la Ruralité - Chaussée de Namur 47, 5030 Gembloux

ORDRE du JOUR (après désignation d'un Président de séance) :

1. Validation de l'Ordre du Jour et du procès-verbal de chaque Assemblée Sectorielle précédente :
 PV de l'AS GRANDES CULTURES du 02 06 2015
<http://www.collegedesproducteurs.be/site2/odj/def/PV-DEFINITIF-GRANDES-CULTURES-JUIN-2015.pdf>
 PV de l'AS PDT du 01 06 2015
<http://www.collegedesproducteurs.be/site2/odj/def/PV-DEFINITIF-POMMES-DE-TERRE-JUIN-2015.pdf>
2. Election des deux représentants de chaque secteur au Collège des producteurs (A noter que les candidatures doivent nous parvenir au plus tard le 19 octobre):
<http://www.collegedesproducteurs.be/site2/>
3. « Les attentes et ambition de l'industrie des secteurs pommes de terre et légumes transformés » présenté par Romain Cools, directeur et secrétaire général de Belgapom et Vegebe chez FVP house - l'organisation des associations du commerce de gros et transformation de pommes de terre, fruits et légumes.
4. Actualités et priorités 2016 de la promotion des secteurs grandes cultures et pommes de terre
5. Divers

La soirée se clôturera par un verre de l'amitié.

Au plaisir de vous y retrouver nombreux,

INSCRIPTION SOUHAITÉE à info.socopro@collegedesproducteurs.be ou par téléphone au 081/240.430

Les membres effectifs et suppléants du Collège des Producteurs :

Grandes cultures :

Jacques de MONTPELLIER,
 Frédéric VANDEPUTTE,
 Philippe VAN WONTHERGHEM,
 Xavier LOSSEAU.

Pommes de terre :

Christian DUCATTILLON,
 Christophe DUMONT de CHASSART,
 Yves-Marie DESBRUYERES,
 Pierre EMOND.

Vos chargés de mission :

Grandes Cultures & Pdt industriel

Hélène LOUPPE
helene.louppe@collegedesproducteurs.be
 081 240 444

Horticulture Comestible & Pdt frais

Marc SCHAUS
marc.schaus@collegedesproducteurs.be
 081 240 443