

Situation des marchés : mardi 21 avril 2015

Erratum : Dans notre précédent bulletin, nous évoquions l'utilisation de différentes poudres comme traitement fongicide anti-rhizoctone du plant. Il fallait évidemment lire **Rizolex 10 DS** (toclofos-méthyl 10%) qui s'applique à 1,50 kg/tonne (au lieu de Rizoflex).

C'est d'actualité:

- ☞ Puis-je stocker mes produits phyto dans un vieux congélateur ?
- ☞ Comment stocker mes PPNU ?
- ☞ Quid du permis d'environnement ?
- ☞ Mon local doit-il être équipé d'un dispositif de rétention ?
- ☞ Qu'est-ce que le registre des déchets dangereux ?

La collecte des informations nécessaires à la mise aux normes d'un local phyto peut s'avérer difficile.

C'est pourquoi le Comité régional PHYTO, PhytEauWal et Preventagri vous proposent un nouvel outil, à la fois simple d'utilisation et complet, rassemblant l'ensemble des exigences réglementaires ainsi que les exigences des principaux cahiers de charge en matière de stockage des produits phytopharmaceutiques.

Ce guide s'adresse à l'ensemble des utilisateurs professionnels de produits phyto (agriculteurs, horticulteurs, entrepreneurs de travaux techniques, entrepreneurs de parcs et jardins, services publics d'entretien des espaces verts...).

Le guide est disponible* au prix de 5 € (+ frais de port) sur demande auprès du Comité régional PHYTO, de PhytEauWal ou de PreventAgri.

Le guide sera également téléchargeable gratuitement sur www.crphyto.be, www.phyteauwal.be et www.preventagri.be à partir du 15 avril 2015

*Jusqu'à épuisement des stocks !



Comité régional PHYTO	PhytEauWal asbl	PreventAgri
Croix du Sud 2, L7.05.03	Chaussée de Namur 146	Rue du Roi Albert 87
1348 Louvain-la-Neuve	5030 Gembloux	7370 Dour
+32 (0) 10 47 37 54	+32 (0) 81 62 71 72	+32 (0) 65 61 13 70
crphyto@uclouvain.be	info@phyteauwal.be	info@preventagri.be

Message de la SoCoPro (Services Opérationnels du Collège des Producteurs) :

Dans le cadre des travaux du Collège des Producteurs et en préparation aux prochaines assemblées sectorielles (fin mai, début juin), la Socopro mène des **consultations préalables sur les contraintes technico économiques qui freinent les différents secteurs de production**. L'objectif est de favoriser le renforcement des liens entre la réalité des productions et les initiatives de recherche ou d'encadrement financées par le Gouvernement wallon.

Dans ce cadre, et parallèlement à d'autres modes de collecte d'information, les équipes de la Socopro ont préparé une enquête disponible sur le web afin de permettre aux producteurs qui le souhaitent de donner leur avis.

Le lien utile est le suivant (le questionnaire est simple, et ne devrait prendre que 10 minutes): <https://app.evalandgo.com/s/?id=JTIBbiU5NmslOUQ=&a=JTIBayU5QWslOTc>

Il est possible de cliquer directement sur le lien. Sinon, copier et coller l'adresse ci-dessus dans la fenêtre de votre navigateur.

Vos réponses nous parviennent directement et sont compilées de manière anonyme. Elles seront restituées sous forme d'un rapport global définissant les tendances exprimées par les producteurs et serviront à alimenter la réflexion sur l'orientation de certains volets de la recherche et de l'encadrement lors de **l'assemblée sectorielle du lundi 1^{er} juin en soirée à Gembloux**. Notez-le dans vos agendas : votre avis pour l'enquête et votre présence à l'Assemblée sectorielle pommes de terre sont importants !

Services Fiwap :

Cloisonner les interbuttes pour lutter contre le ruissellement et l'érosion : la solution

presque complète contre les pertes d'eau, d'engrais, de phytos et de terre. Comme l'an passé, le CRA-W et la Fiwap organisent le prêt de la cloisonneuse Barbutte. Coût : 15,00 €/ha hors TVA. Pour plus



d'infos : 081/61.06.56 (Pierre Ver Eecke) ou 0474/28.45.02 (Pierre Lebrun). Premier arrivé premier servi !

Marchés plus animés la semaine passée : Pommak relaie plus de transactions :

Davantage de transactions sont passées par Pommak la semaine passée, signe d'une certaine animation de marchés, d'une offre et d'une demande actives. Si les prix sont restés globalement inchangés, cette activité confirme les échos de



« marché plus ferme » entendus, avec aussi un prix supérieur pour la destination « éplucheur ». A confirmer cette semaine ? Pour le savoir, visitez www.pommak.be!

Belgique (semaine 16) : message des marchés Fiwap / PCA :

Pomme de terre industrielle : Marché soutenu (offre inférieure ou égale à la demande),

mais prix globalement inchangés. L'offre concerne surtout les lots à problèmes (couleur de cuisson, taches de pression ou pourritures). Les usines tournent à plein régime et les acheteurs

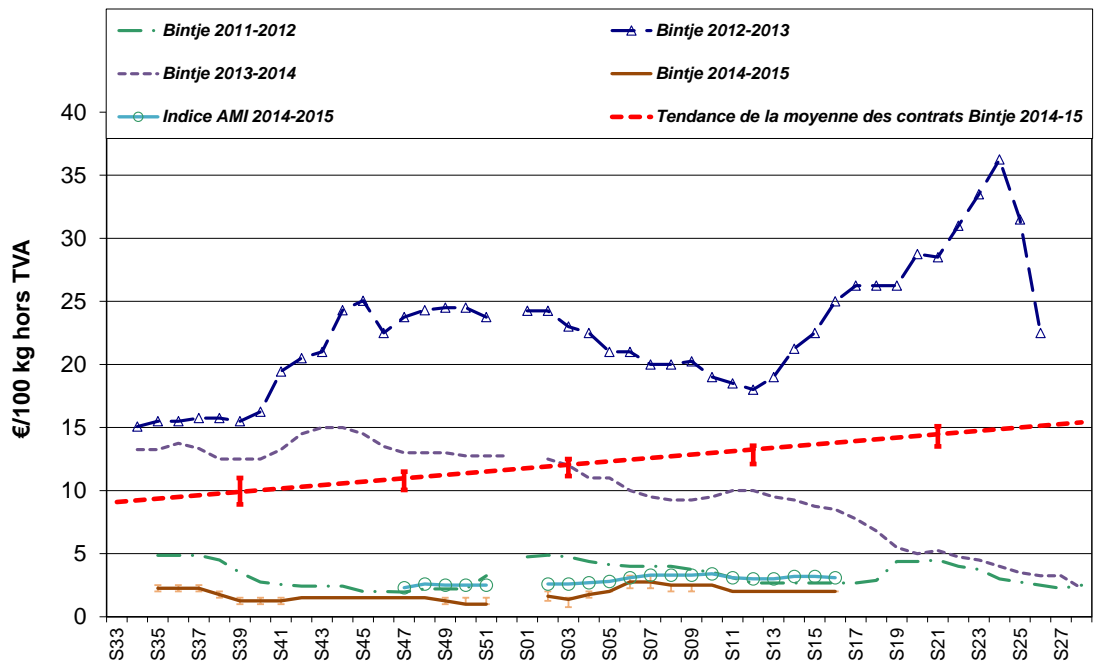

montrent de plus en plus d'intérêt pour les lots de bonne cuisson.

Bintje : principalement 2,00 €/qt. Des prix jusqu'à 3,00 €/qt sont observés pour certaines unités d'épluchage pour des lots de gros calibre et de très bonne couleur.

Fontane, Challenger: principalement 2,50 €/qt.

Innovator : 3,50 - 5,00 €/qt selon qualité (PSE) et destination.

Plant de Bintje:

Erratum : la semaine passée, nous communiquions par erreur d'encodage des prix de vente du plant à 78,00 - 80,00 €/qt pour le petit calibre, alors que le marché se situait entre 68,00 et 70,00 €/qt. Avec nos excuses pour cette erreur.

Plant d'origine néerlandaise, classe A, rendu **avril 2015**, par 5 tonnes, en sacs, hTVA : marché très évolutif (fin de commerce, situations individuelles très diverses tant côté acheteur que vendeur) avec des prix globalement en baisse.

- calibre 28-35 mm: **60,00 - 63,00 €/100 kg**

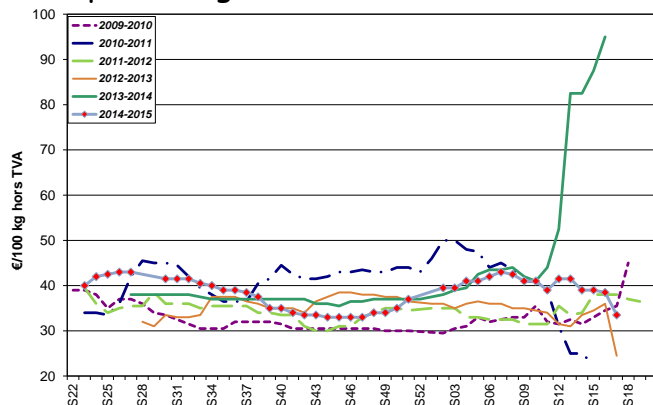
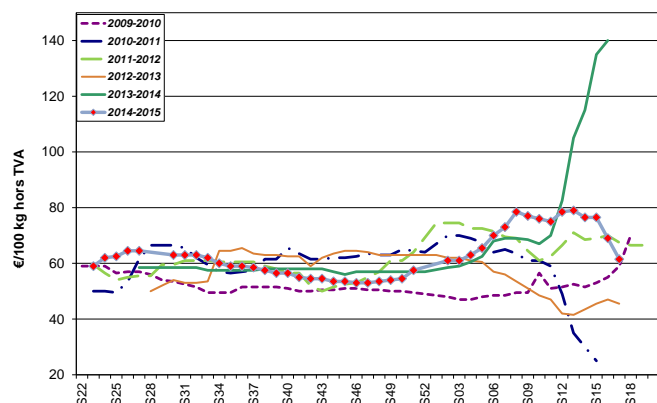

- calibre 35-45 mm: **30,00 - 37,00 €/100 kg**

Marchés physiques européens: récapitulatif des cours (source: NEPG):



	€/tonne	Semaine 15	Semaine 16	Semaine 17	Tendance
Belgique Bintje		20,00	20,00	20,00	→↑
Pays-Bas Var à frites		30,00 - 60,00	30,00 - 60,00	-	→
France Bintje 35mm+ fritable		20,00	20,00 - 25,00	-	→↑
Allemagne diverses var industrie		27,50	30,00	-	→↑
Grande Bretagne , prix moyen hebdo		121,98 € (88,36 £)	128,00 € (92,15 £)	-	↑
Belgique (Fiwap/PCA)		Tout venant, 35 mm +, fritable, vrac, départ, min 360 g/5 kg PSE, min 60 % 50 mm +, chargé, hors TVA.			
Pays-Bas (VTA)		Destination industrie frites : tout-venant, vrac, fritable, départ, 40 mm +, min 60 % 50 mm+, min 360 g/5 kg PSE, hors TVA. Export: tout-venant, vrac, départ, 40 mm +, min 60 % 50 mm+, hors TVA.			
France (RNM)		Bassin Nord, non lavée, 360g/5 kg PSE, tout venant 35mm +, fritable, hors TVA			
Allemagne (Reka-Rhénanie)		Fritable, 40 mm+, vrac, départ, hors TVA (Reka - Rhénanie). A certaines périodes, 10,00 €/t sont à retirer pour triage !			
Grande Bretagne (AHDB / Potato Council)		Prix moyen marché libre: toutes variétés, départ ferme (sac ou vrac), qui n'ont fait l'objet d'aucun accord de vente avant le 1 ^{er} juillet. Chaque transaction intervient dans le prix moyen marché libre de la semaine de livraison			

Marché à terme: Eurex Francfort (€/qt) Bintje, Agria et var. apparentées pour transfo, 40 mm+, min 60 % 50 mm +:

	14/04	15/04	16/04	17/03	20/04 Volumes/Positions ouvertes		
Avril 2015	3,10	3,00	3,20	3,10	3,10	87	3287
Juin 2015	4,10	4,00	4,10	4,30	4,30	28	1770
Novembre 2015	10,20	10,20	10,60	10,60	10,60	0	15
Avril 2016	14,50	14,50	14,50	14,60	14,30	15	1486

Indice Pomme de terre de l'AMI : L'indice pommes de terre de l'AMI sert de base pour calculer le **règlement de liquidation** (*afwikkelprijs* ou *cash settlement*) qui fixe la valeur d'un lot de pommes de

terre lors de la clôture de l'échéance du **marché à terme Eurex** à Francfort (basé sur cotations NL (Goes & Emmeloord), B (Fiwap/PCA & Belgapom), F (RNM) et D (AMI)) : en €/100 kg :

Dates	20/02	27/02	06/03	13/03	20/03	27/03	02/04	10/04	17/04
Indice	3,30	3,30	3,40	3,10	3,00	3,00	3,20	3,20	3,10

Pays-Bas : Offre en hausse pour l'industrie, face à une demande peu active. La qualité de friture se dégrade, de sorte que les lots de très bonne cuisson reçoivent parfois un plus. Large fourchette allant de 2,00 à 5,50 €/qt selon variété et qualité. L'export s'accélère, prix d'achat au producteur entre 2,00 et 7,00 €/qt selon variété et qualité.

Cotation VTA (€/qt)	Sem. 15	Sem. 16	Tendance
Frites 40 mm+, min 60 % 50 mm+, min 360 PSE	3,00 - 6,00	3,00 - 6,00	→
Export 40 mm+, min 60 % 50 mm+	3,00 - 6,00	3,00 - 6,00	→

Bourse de R'dam (€/qt)	07/04/15 (sem. 15)	14/04/15 (sem. 16)	Tendance
Export argile 45 mm+ en sacs (hors emballage)	5,00 - 6,00	4,50 - 5,50	↓
Var fritables vers BeNeDe *	2,50 - 3,50	2,25 - 3,50	↓
40 - 50 mm fritable	2,00 - 2,75	2,00 - 2,75	→
Pdt pour bétail (GMP +)	0,75 - 1,50	0,75 - 1,25	→

Bourses régionales (€/qt)	Sem. 15	Sem. 16	Tendance
Goes Var frites 40 mm+	3,00 - 6,00	3,00 - 5,50	→
Goes Export 40 mm+	Non coté	Non coté	-
Emmeloord Frites 40 mm+, diverses variétés vers BeNeDe *	2,50 - 3,50	2,50 - 3,50	→
E'loord Autres var. frites/épluchage	4,50 - 5,00	4,50 - 5,00	→

* België Nederland Deutschland,

France : Même si les prix officiels d'achats par les usines françaises restent situés entre 2,00 (Bintje) et 3,50 €/qt (Innovator), les échos de terrain confirment un regain d'intérêt pour les lots / variétés de très bonne cuisson. L'écart de prix se creuse ainsi entre Bintje et Markies par exemple dont le prix peut atteindre 5,00 €/qt, voire plus en livraison retardée (juin). A l'export, la demande est plutôt soutenue, et les prix haussiers. La qualité de base ne décolle pas (3,00 €/qt) départ, mais la qualité lavable se valorise un peu mieux (7,00 - 9,00 €/qt calibré conditionné en variété fritable (Victoria, Agria), jusqu'à 10,00 ou 12,00 €/qt en Marabel ou Melody très lavable).

Pomme de terre industrielle non lavée, vrac, départ, hTVA, Nord Seine, €/qt, min - max (moy) (SNM) :

	10/04/15 (sem. 15)	17/04/15 (sem. 16)
Pdt industrie, Nord Seine, non lavée		
Bintje, Nord, 35mm+, 360 PSE, fritable	2,00	2,00 - 2,50 (2,00)
Chair normale, divers var. 360 PSE, 35 mm +, fritable	2,50 - 5,00 (3,00)	2,00 - 5,00 (3,00)

Allemagne : Marché du frais : Prix en légère baisse, tant en farineuses à 7,00 €/qt qu'en chair ferme à 7,13 €/qt. La demande est bonne, avec une augmentation de la proportion des

hâtives importées (tout comme des françaises sortant des frigos). Certaines qualités « caisses-frigos » voient leurs prix s'apprécier. Dans le Sud-ouest du pays, les premières hâtives sous double plastique ont 20 à 30 cm de hauteur. On attend les premières récoltes au cours de la seconde partie de mai. Mais il y a déjà eu des dégâts de gel ou de tempêtes dans certaines sous-régions.

Marché industriel : toutes variétés confondues, prix un peu plus ferme autour de **3,00 €/qt**. En Rhénanie, Agria et Innovator entre **3,50 et 4,00 €/qt**.

Pdt bio : Prix très ferme, variant entre **33 et 46 €/qt**, rendues négoce. La fin des indigènes bio (on note encore l'arrivée de vieilles bio du Danemark et d'Autriche), le blocage des bio égyptiennes contenant trop de phosphore (ensuite déclassées en conventionnelles) et les conséquences en Israël des précipitations ayant favorisé le mildiou, ont fait augmenter le prix des israéliennes (passant de 70 €/qt en début de campagne) à **75 / 78,00 €/qt** actuellement.

Prix REKA Rhénanie : prix producteurs, hTVA	10/04/15 (sem. 15)	17/04/15 (sem. 16)
Chair ferme (en vrac, Rhénanie) :	8,50	8,50
Principal. à chair ferme, (vrac, Rhénanie) :	8,50	8,50
Qualité premium (caisses, frigos)	12,00	12,00
Pdt industrielle : diverses var. 40 mm + Innovator & Agria	2,75 3,50 - 3,75	3,00 3,50 - 4,00

En période de départ champs, il faut retirer 1,00 €/qt à ces prix pour frais de triage !!

Prix AMI GmbH	Sem. 15	Sem. 16
Prix au producteur, €/qt en date du :	07/04	14/04
Marché du frais Chair ferme	7,50	7,13
Principal. à chair ferme et farineuse	7,38	7,00
Transfo. frites 40 mm+ Rhénanie du Nord - Westphalie	2,75	2,75
Frites div. var. Basse Saxe occidentale 40 mm+	2,50 - 2,75	2,50 - 2,75
Chips 35 mm+ Basse Saxe occidentale	3,50 - 4,00	4,00 - 5,00
Moyenne AMI, diverses var. (Agria, Font., Bintje,...) 40 mm +	3,83	3,69
Pdt bio : ttes variétés, comm. détail, €/kg (caisse 12,5 kg)	0,93	0,91
Chair ferme, comm. détail, €/kg (caisse 12,5 kg)	0,93	0,93
Toutes variétés, comm. gros, €/kg (caisse 12,5 g)	0,77	0,78
Chair ferme, comm. gros, €/kg (caisse 12,5 kg)	0,80	0,81
Hâtives bio (Italie) ttes var., détail, €/kg (caisse 12,5 kg)	/	1,25

Grande Bretagne: Prix moyen producteur (sem. 16) : **12,80 €/100 kg**.

Le marché des **variétés à chair ferme** souffre d'un manque d'offre de qualité supérieure, ce qui pousse certains préparateurs à développer plutôt les ventes de hâtives importées d'Israël et d'Égypte. En **variétés farineuses**, le commerce est encore encombré par les volumes achetés précédemment (période de Pâques) et est donc peu dynamique. Pour les **Fish & Chips shops**, la demande tend à augmenter mais l'offre en qualité fritable est réduite. Certains lots de Cabaret, Challenger ou Ramos ne sont plus de cuisson impeccable, ce qui draine l'intérêt vers les lots de Markies ou d'Agria à des prix entre 12,30 et 19,20 €/qt (calibré en sacs). Les **industries** sont peu acheteuses sur le marché libre, à 4,10 - 6,85 €/qt en Maris Piper, et jusque 9,00 €/qt en Markies.

Au 18 avril, 51.000 ha avaient été plantés contre 63.000 ha la même semaine en 2014, et 39.000 ha en 2013.

Prochain message le mardi 28 avril 2015.

Auteurs: Pierre Lebrun – Daniel Ryckmans. Pour toute question: pierre.lebrun@fiwap.be ou daniel.ryckmans@fiwap.be ou 081/61.06.56. La synthèse des marchés belges est établie en étroite collaboration entre Fiwap et PCA et ne peut être reprise qu'en mentionnant les 2 organismes sous le vocable «Message des marchés Fiwap/PCA» ou «Marktbericht PCA/Fiwap». Sources: Général: NEPG. Belgique : contacts téléphoniques pris auprès de professionnels du secteur (producteurs, négociants, courtiers, transformateurs,...) figurant parmi une liste de 80 correspondants. France = RNM (Réseau des Nouvelles des Marchés) à Lille. Pays-Bas = Cotation officielle de Rotterdam + NAO (Nederlandse Aardappel Organisatie), G.E. Tjepkema – Dronten ; Agro-Trade bv – Buurmalsen ; VTA (Verenigde Telers Akkerbouw) ; BAI (Bureau Aardappelmarkt Informatie) ; Boerderij ; Aardappelinfo / HPA. Allemagne = REKA-Rhénanie; Eurex (Francfort); AMI (Agrarmarkt Information - GmbH). Grande-Bretagne = PCL (Potato Council Ltd), Potato Call.