

**Situation des marchés : mardi 20 janvier 2015**

**Belgique (semaine 04):** message des marchés Fiwap / PCA :

**Pomme de terre industrielle :** Marché soutenu, surtout pour la qualité supérieure. La demande est meilleure de la part de certains industriels et éplucheurs à l'achat de lots de bonne cuisson. Des lots stockés en conditions précaires et/ou non (suffisamment) poudrés sont offerts, mais l'offre globale n'est pas excessive. De (très) petits volumes partent à l'export.

**Bintje, Fontane, Challenger :** 1,50 à 2,00 €/qt selon qualité et acheteur.

**Innovator :** 2,00 à 2,50 €/qt.

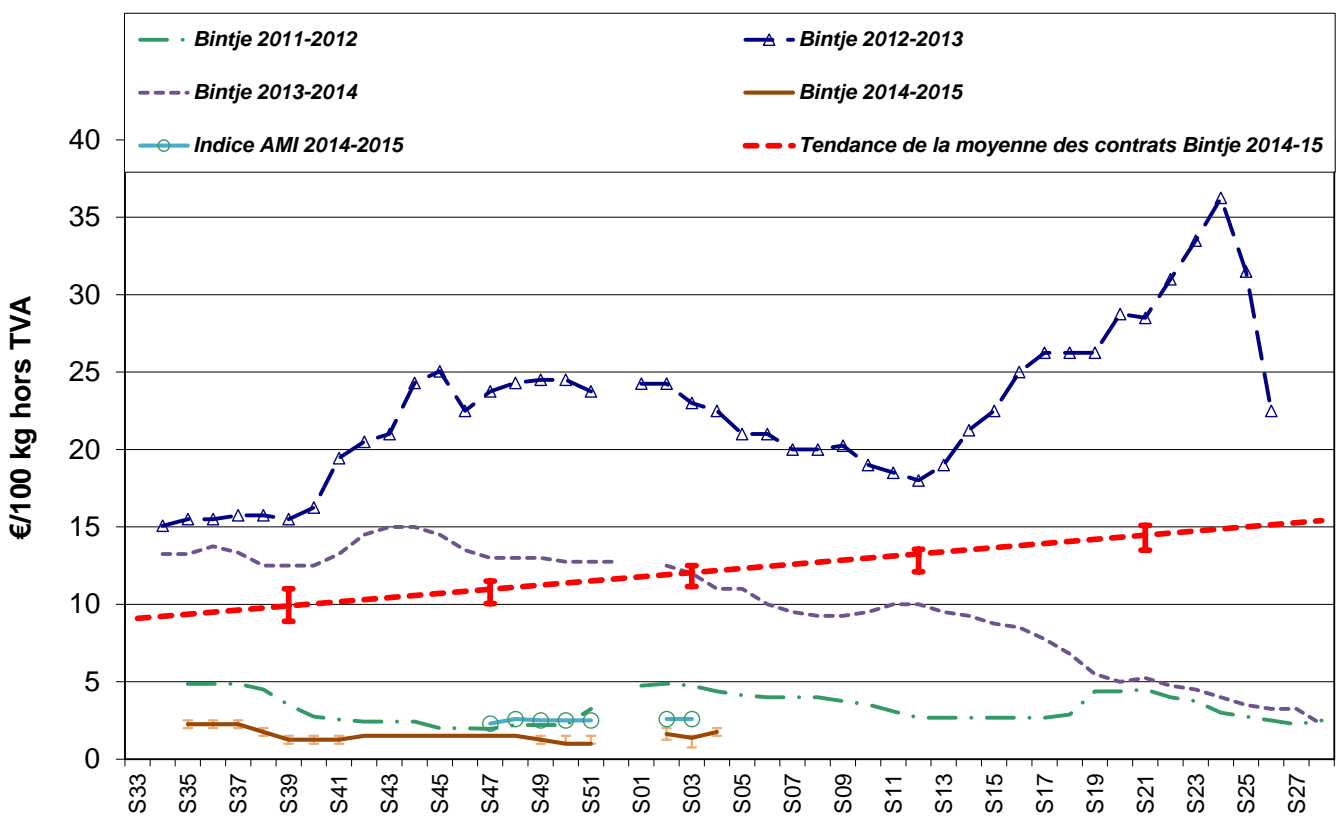

**Plant de Bintje:** plant d'origine néerlandaise, classe A, rendu mars 2015, par 5 tonnes, en sacs, hTVA : marché ferme, avec plus de commerce car demande en hausse :

- calibre 28-35 mm: 62,00 à 64,00 €/100 kg

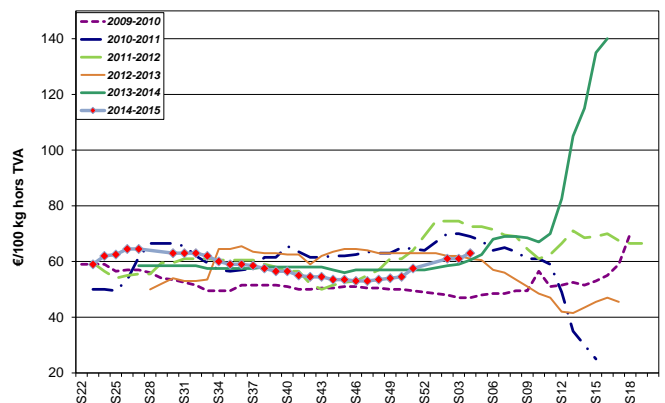

- calibre 35-45 mm: 40,00 à 42,00 €/100 kg

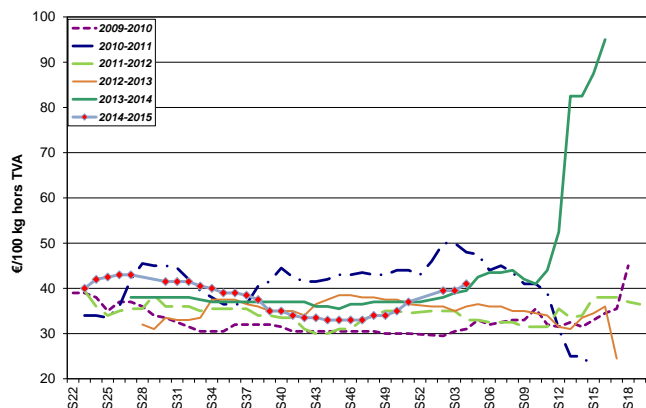

A noter qu'il semble (suite à des contacts avec des producteurs et des négociants de plants), qu'en général (mais il y a des exceptions !), les plants sont un peu plus « fins » dans un calibre donné par rapport à la norme. Ainsi, il y a normalement +/- 18 tubercules dans 1 kg de 35 - 45 mm de Bintje, et cette année on est plutôt à 19 voire 20 tubercules. En 28 - 35 mm, on a souvent 2 à 3 tubercules en plus que la moyenne, soit une quarantaine de tubercules/kg. Quel en est la conséquence ? Dans un tonnage donné on a +/- 8% de tubercules en plus que normalement, ce qui permet en théorie d'emblaver une surface un peu plus grande. Mais, étant donné qu'on risque de perdre globalement quelques germes (par kg de tubercules) et donc quelques tiges (de par les plants un peu plus « fins »), attention de ne pas planter trop espacé !

**Marchés physiques européens:** récapitulatif des cours (source: NEPG):



	€/tonne	Semaine 02	Semaine 03	Semaine 04	Tendance
Belgique Bintje		12,50 - 20,00	12,50 - 20,00	15,00 - 20,00	↑
Pays-Bas Var à frites		25,00 - 50,00	25,00 - 50,00	-	→
France Bintje 35mm+ fritable		10,00 - 20,00	10,00 - 20,00	-	→
Allemagne diverses var industrie		20,00	20,00	-	→
Grande Bretagne, prix moyen hebdo		100,68 € (78,52 £)	101,39 € (77,43 £)	-	-
Belgique (Fiwap/PCA)		Tout venant, 35 mm +, fritable, vrac, départ, min 360 g/5 kg PSE, min 60 % 50 mm +, chargé, hors TVA.			
Pays-Bas (VTA)		Destination industrie frites : tout-venant, vrac, fritable, départ, 40 mm +, min 60 % 50 mm+, min 360 g/5 kg PSE, hors TVA. Export: tout-venant, vrac, départ, 40 mm +, min 60 % 50 mm+, hors TVA.			
France (RNM)		Bassin Nord, non lavée, 360g/5 kg PSE, tout venant 35mm +, fritable, hors TVA			
Allemagne (Reka-Rhénanie)		Fritable, 40 mm+, vrac, départ, hors TVA (Reka - Rhénanie). A certaines périodes, 10,00 €/t sont à retirer pour triage !			
Grande Bretagne (AHDB / Potato Council)		Prix moyen marché libre: toutes variétés, départ ferme (sac ou vrac), qui n'ont fait l'objet d'aucun accord de vente avant le 1 <sup>er</sup> juillet. Chaque transaction intervient dans le prix moyen marché libre de la semaine de livraison			

**Marché à terme:** Eurex Francfort (€/qt) Bintje, Agria et var. apparentées pour transfo, 40 mm+, min 60 % 50 mm +:

	13/01	14/01	15/01	16/01	19/01	Volumes/Positions ouvertes	
Avril 2015	4,60	4,70	4,50	4,60	4,60	11	4476
Juin 2015	5,80	5,80	5,80	5,80	5,90	11	618
Novembre 2015	11,00	11,00	11,00	11,00	11,00	-	-
Avril 2016	13,70	13,70	13,80	13,80	13,80	12	327

**Indice Pomme de terre de l'AMI :** L'indice pommes de terre de l'AMI sert de base pour calculer le règlement de liquidation (*afwikkelprijs* ou *cash settlement*) qui fixe la valeur d'un lot de pommes de

terre lors de la clôture de l'échéance du **marché à terme Eurex** à Francfort (basé sur cotations NL (Goes & Emmeloord), B (Fiwap/PCA & Belgapom), F (RNM) et D (AMI)) : en €/100 kg :

Dates	21/11	28/11	05/12	12/12	19/12	02/01	09/01	16/01
Indice	2,30	2,60	2,50	2,50	2,50	nc	2,60	2,60

**Pays-Bas :** Prix globalement inchangés pour l'industrie, et marché stable avec des cours variant largement selon la variété, Markies et Agria étant les mieux payées (4,00 à 5,00 €/qt) par rapport à Bintje et Challenger. Les exportateurs sont confrontés à des plaintes sur la qualité livrée. Il semble que la Russie pourrait ouvrir sa frontière à court terme pour des volumes limités.

Cotation VTA (€/qt)	Sem. 02	Sem. 03	Tendance
Frites 40 mm+, min 60 % 50 mm+, min 360 PSE	2,50 - 5,00	<b>2,50 - 5,00</b>	→
Export 40 mm+, min 60 % 50 mm+ 0/40 mm, min 360 PSE	4,00 - 6,00	<b>4,00 - 6,00</b>	→
	Non coté	<b>Non coté</b>	-

Bourse de R'dam (€/qt)	12/01/15 (sem. 03)	19/01/15 (sem. 04)	Tendance
Export argile 45mm+ en sacs (hors emballage)	7,00 - 8,25	<b>7,00 - 8,25</b>	→
Var fritables vers BeNeDe *	2,00 - 3,00	<b>2,00 - 3,50</b>	↑
40 - 50 mm fritable	2,50 - 3,00	<b>2,50 - 3,00</b>	→
Pdt pour bétail (GMP +)	1,00 - 1,50	<b>1,00 - 1,50</b>	→

Bourses régionales (€/qt)	Sem. 02	Sem. 03	Tendance
Goes Var frites 40 mm+	2,00 - 5,00	<b>2,50 - 5,00</b>	↑
Goes Export 40 mm+	4,00 - 4,75	<b>4,00 - 4,75</b>	→
Emmeloord Frites 40 mm+, diverses variétés vers BeNeDe *	2,50 - 3,00	<b>2,50 - 3,00</b>	→
E'loord Autres var. frites/épluchage	3,50 - 5,00	<b>3,50 - 5,00</b>	→
E'loord Export 40 mm+	3,50 - 5,00	<b>3,50 - 5,00</b>	→

\* België Nederland Deutschland,

**France :** Les prix sont officiellement inchangés pour l'industrie française, entre 1,50 et 2,00 €/qt selon la variété, mais des surplus de contrats partent à 3,00 €/qt pour les Pays-Bas, et des Innovator sont vendues à 5,00 €/qt pour la Belgique. On note aussi des Bintje à 4,00 €/qt pour livraison retardée vers la Belgique. Les marchés du frais (intérieur et export) restent peu dynamiques, et particulièrement lourds en variétés à chair ferme. Le Portugal est un peu à l'achat, ainsi que l'Espagne, surtout en variétés Melody, Monalisa, Marabel ou Caesar, ou encore Agata, le tout dans une large fourchette allant de 6,50 à 11,50 €/qt en big-bag calibré selon lavabilité et variété.

Pomme de terre industrielle non lavée, vrac, départ, hTVA, Nord Seine, €/qt, min - max (moy) (SNM) :

	09/01/15 (sem. 02)	16/01/15 (sem. 03)
Pdt industrie, Nord Seine, non lavée		
Bintje, Nord, 35mm+, 360 PSE, fritable	1,00 - 2,00 (1,50)	<b>1,00 - 2,00 (1,50)</b>

Chair normale, divers var. 360 PSE, 35 mm +, fritable	1,00 - 5,00 (1,80)	1,00 - 5,00 (1,80)
---	--------------------	--------------------

**Allemagne:** Dans certaines sous-régions, les déstockages progressent rapidement, certainement dans le cas de pommes de terre de table stockées en vrac. Les moins bonnes qualités partent au bétail et dans les installations de biogaz. Les meilleures partent à l'export où l'on s'attend à une meilleure demande en février - mars. Les producteurs espèrent que ces déstockages permettront de meilleurs cours d'ici quelques semaines.

**Marché du frais :** Prix stables, tant en principalement à chair ferme et farineuses à **6,25 €/qt** qu'à **6,58 €/qt** en chair ferme.

**Marché industriel :** toutes variétés confondues, prix stables autour de **2,00 €/qt**. Très peu de mouvements sur le marché libre. Les usines tournent à plein, et il reste encore des lots à problèmes et des chargements provenant de stockages précaires...

**Pdt bio :** Prix stables fermes, autour de **36 €/qt**.

Prix REKA Rhénanie : prix producteurs, hTVA	09/01/15 (sem. 02)	16/01/15 (sem. 03)
Chair ferme (en vrac, Rhénanie) :	8,50	8,50
Principal. à chair ferme, (vrac, Rhénanie) :	8,50	8,50
Pdt industrielle : diverses var. 40 mm +	2,00	2,00

En période de départ champs, il faut retirer 1,00 €/qt à ces prix pour frais de triage !!

Prix AMI GmbH	Sem. 02	Sem. 03
Prix au producteur, €/qt en date du :	06/01	13/01
Marché du frais Chair ferme	6,58	6,58
Principal. à chair ferme et farineuse	6,17	6,25
Transfo. frites 40 mm+ Rhénanie du Nord - Westphalie	2,00	2,00
Frites div. var. Basse Saxe occidentale 40 mm+	1,00 - 2,50	1,00 - 2,50
Chips 35 mm+ Basse Saxe occidentale	1,50 - 2,50	1,50 - 2,50
Pdt bio : ttes variétés, comm. détail, €/kg (caisse 12,5 kg)	0,96	0,91
Chair ferme, comm. détail, €/kg (caisse 12,5 kg)	0,95	0,91
Toutes variétés, comm. gros, €/kg (caisse 12,5 g)	0,73	0,78
Chair ferme, comm. gros, €/kg (caisse 12,5 kg)	0,75	0,81

**Grande Bretagne:** Prix moyen producteur (sem. 03) : 10,14 €/qt (+0,7 %).

Le commerce sur le marché du sac reste dominé par les contrats complétés par une demande très sélective orientée vers les variétés blanches de haute qualité à prix inchangés. Maris Piper, Challenger, Sagitta, Markies et Ramos se valorisent entre 10,50 et 15,70 €/qt calibré en sac pour frites « ménagères ». Pour l'industrie, le marché reste lent et sélectif, avec quelques transactions de Maris Piper entre 5,20 et 6,50 €/qt et d'autres variétés dont Markies entre 3,25 et 7,90 €/qt.

**Espagne:** d'après AMI GmbH, la récolte 2014 espagnole a été supérieure à celle de 2013 et à celle de 2012. Il y avait 124.000 t de plus qu'en 2013 et 200.000 t de plus qu'en 2012. Depuis des mois les prix aux producteurs tournent autour de 10 €/qt. Traditionnellement, les prix montent fortement entre la 9<sup>ième</sup> et la 11<sup>ième</sup> semaine (fin février - début mars) quand les vieilles se terminent et que les nouvelles arrivent. C'est à ce moment-là également que les vieilles de bonne qualité d'Europe du Nord (particulièrement les françaises) ont leurs chances...

**Prochain message le mardi 27 janvier 2015.**

**Auteurs:** Pierre Lebrun – Daniel Ryckmans. Pour toute question: [pierre.lebrun@fiwap.be](mailto:pierre.lebrun@fiwap.be) ou [daniel.ryckmans@fiwap.be](mailto:daniel.ryckmans@fiwap.be) ou 081/61.06.56. La synthèse des marchés belges est établie en étroite collaboration entre Fiwap et PCA et ne peut être reprise qu'en mentionnant les 2 organismes sous le vocable «Message des marchés Fiwap/PCA» ou «Marktbericht PCA/Fiwap». Sources: Général: NEPG. Belgique : contacts téléphoniques pris auprès de professionnels du secteur (producteurs, négociants, courtiers, transformateurs,...) figurant parmi une liste de 80 correspondants. France = RNM (Réseau des Nouvelles des Marchés) à Lille. Pays-Bas = Cotation officielle de Rotterdam + NAO (Nederlandse Aardappel Organisatie), G.E. Tjepkema – Dronten ; Agro-Trade bv – Buurmalsen ; VTA (Verenigde Telers Akkerbouw) ; BAI (Bureau Aardappelmarkt Informatie) ; Boerderij ; Aardappelinfo / HPA. Allemagne = REKA-Rhénanie; Eurex (Francfort); AMI (Agrarmarkt Information - GmbH). Grande-Bretagne = PCL (Potato Council Ltd), Potato Call.