



Belgique (semaine 51): message des marchés Fiwap / PCA :

Pomme de terre industrielle :

Marché toujours peu soutenu en cette fin d'année. L'activité industrielle reste (très) bonne mais essentiellement basée sur les contrats complétés par des achats ponctuels (auprès du négoce notamment). L'export ralentit à l'approche de la période de fêtes. L'offre est surtout composée de lots à problèmes de conservation (pourritures ou germination) ou stockés en conditions précaires. L'offre de lots sains reste très limitée.

Bintje, Fontane, Challenger : entre 1,00 et 1,50 €/qt pour l'industrie, avec le prix le plus pratiqué à 1,00 €/qt.

Innovator : 2,00 à 2,50 €/qt, notamment en fonction du PSE.

Plant de Bintje: plant d'origine néerlandaise, classe A, rendu mars 2015, par 5 tonnes, en sacs, hTVA : prix fermes, offre quasi nulle.

- calibre 28-35 mm: 56,00 à 59,00 €/100 kg

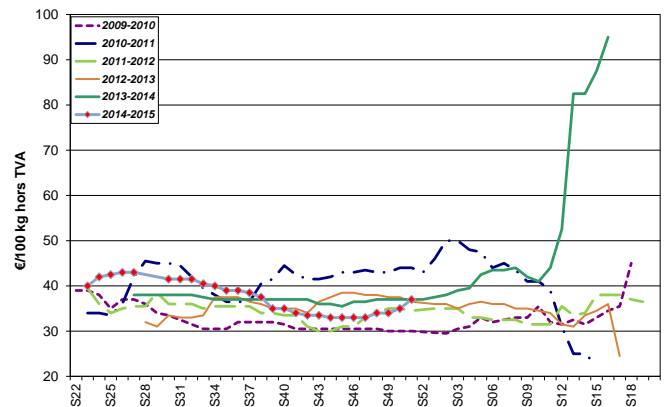
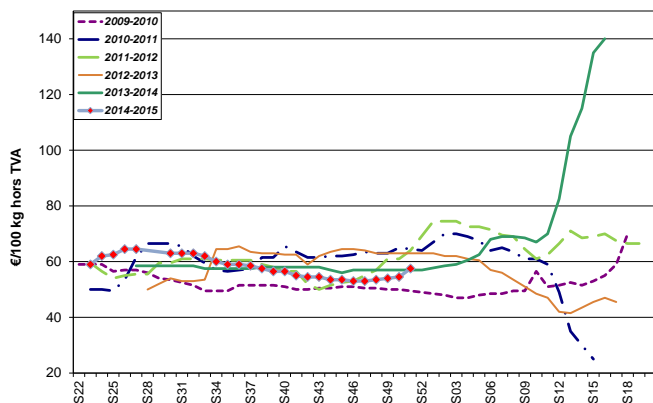

- calibre 35-45 mm: 36,00 à 38,00 €/100 kg

Marchés physiques européens: récapitulatif des cours (source: NEPG):



	€/tonne	Semaine 49	Semaine 50	Semaine 51	Tendance
Belgique Bintje		10,00 - 15,00	10,00 - 15,00	10,00 - 15,00	→
Pays-Bas Var à frites		25,00 - 50,00	25,00 - 50,00	-	→
France Bintje 35mm+ fritable		10,00 - 15,00	10,00 - 15,00	-	→
Allemagne diverses var industrie		20,00	20,00	-	→
Grande Bretagne, prix moyen hebdo		106,19 € (83,69 £)	105,54 € (83,64 £)	-	→↓
Belgique (Fiwap/PCA)		Tout venant, 35 mm +, fritable, vrac, départ, min 360 g/5 kg PSE, min 60 % 50 mm +, chargé, hors TVA.			
Pays-Bas (VTA)		Destination industrie frites : tout-venant, vrac, fritable, départ, 40 mm +, min 60 % 50 mm+, min 360 g/5 kg PSE, hors TVA. Export: tout-venant, vrac, départ, 40 mm +, min 60 % 50 mm+, hors TVA.			
France (RNM)		Bassin Nord, non lavée, 360g/5 kg PSE, tout venant 35mm +, fritable, hors TVA			
Allemagne (Reka-Rhénanie)		Fritable, 40 mm+, vrac, départ, hors TVA (Reka - Rhénanie). A certaines périodes, 10,00 €/t sont à retirer pour triage !			
Grande Bretagne (AHDB / Potato Council)		Prix moyen marché libre: toutes variétés, départ ferme (sac ou vrac), qui n'ont fait l'objet d'aucun accord de vente avant le 1 ^{er} juillet. Chaque transaction intervient dans le prix moyen marché libre de la semaine de livraison			

Marché à terme: Eurex Francfort (€/qt) Bintje, Agria et var. apparentées pour transfo, 40 mm+, min 60 % 50 mm +:

	09/12	10/12	11/12	12/12	15/12	Volumes/Positions	ouvertes
Avril 2015	4,70	4,50	4,50	4,60	4,70	69	4421
Juin 2015	6,00	5,80	5,80	5,90	5,70	7	415
Novembre 2015	8,50	8,50	8,50	8,50	8,50	-	-
Avril 2016	13,10	13,00	13,20	13,20	13,20	-	208

Indice Pomme de terre de l'AMI : L'indice pommes de terre de l'AMI sert de base pour calculer le **règlement de liquidation** (*afwikkelprijs* ou *cash settlement*) qui fixe la valeur d'un lot de pommes de terre lors de la clôture de l'échéance du **marché à terme Eurex** à Francfort (basé sur cotations NL (Goes & Emmeloord), B (Fiwap/PCA & Belgapom), F (RNM) et D (AMI)) : en €/100 kg :

Dates	21/11	28/11	05/12	12/12	19/12
Indice	2,30	2,60	2,50	2,50	-

Pays-Bas :

Cotation VTA	Sem. 49	Sem. 50	Tendance
Frites 40 mm+, min 60 % 50 mm+, min 360 PSE	2,50 - 5,00	2,50 - 5,00	→
Export 40 mm+, min 60 % 50 mm+ 0/40 mm, min 360 PSE	4,00 - 6,00	4,00 - 6,00	→
	Non coté	Non coté	-

Bourse de R'dam	Sem. 50	Sem. 51	Tendance
Export argile 45mm+ en sacs (hors emballage)	7,00 - 8,50	Non coté	-
Var fritables vers BeNeDe *	2,00 - 3,50	Non coté	-
40 - 50 mm fritable	2,50 - 3,50	Non coté	-
Pdt pour bétail (GMP +)	1,00 - 1,50	Non coté	-

Bourses régionales	Sem. 49	Sem. 50	Tendance
Goes Var frites 40 mm+	2,00 - 5,00	2,00 - 5,00	→
Emmeloord Frites 40 mm+, diverses variétés vers BeNeDe *	2,00 - 3,00	2,00 - 3,00	Peu soutenu
E'loord Autres var. frites/épluchage	3,50 - 5,00	3,50 - 5,00	Peu soutenu
E'loord Export	3,50 - 5,00	3,50 - 5,00	Peu soutenu

* België Nederland Deutschland,

Lamb Weston Meijer (LWM) investit 120 millions d'€ dans son usine de Bergen op Zoom (Brabant septentrional), et c'est le plus important investissement jamais réalisé par LWM ! Les agrandissements seront prêts à la mi-2016 et il y aura création d'une 50 aine d'emplois. L'usine de Bergen op Zoom fait divers produits (haut de gamme) de pommes de terre ainsi que des flocons. La multinationale avait déjà investi 20 M. d'€ à Kruiningen (Zélande) dans un nouveau hall de réception et de triage. Les travaux seront prêts à la mi-2015.

France : Tout comme en Belgique, les cours du RNM (1,00 à 1,50 €/qt) correspondent essentiellement aux lots de pommes de terre arrivant de manière plus ou moins forcée sur le marché. Pour des lots secs, fritables et se conservant bien, il fallait donner **3,00 €/qt** la semaine passée. L'UNPT signale des expéditions vers l'Espagne, l'Italie (qui est néanmoins plutôt

approvisionnée par la RFA), la Hongrie (rouges !). Toujours un peu de grande exportation vers l'Afrique et le Moyen-Orient.

Pomme de terre industrielle non lavée, vrac, départ, hTVA, Nord Seine, €/qt, min - max (moy) (RNM) :

Pdt industrie, Nord Seine, non lavée	<u>05/12/14 (sem. 49)</u>	<u>12/12/14 (sem. 50)</u>
Bintje, Nord, 35mm+, 360 PSE, fritable	1,00 - 1,50 (1,25)	1,00 - 1,50 (1,25)
Chair normale, divers var. 360 PSE, 35 mm +, fritable	1,00 - 2,00 (1,50)	Non coté

Allemagne: **Marché du frais :** Prix stables, entre **6,17 €/qt** (princip. à chair ferme et farineuses) et **6,58 €/qt** (chair ferme). Le négoce fait savoir que les tares sont plus importantes que l'an passé à la même époque, alors que des problèmes de qualités sont toujours signalés.

Marché industriel : toutes variétés confondues, prix stables autour de **2,00 €/qt**. Très peu de mouvements sur le marché libre.

Pdt bio : Prix fermes, autour de **36 €/qt**. Les producteurs souhaiteraient obtenir 40,00 €/qt, mais ce n'est pas (encore ?) le cas, alors que l'offre néerlandaise et autrichienne augmente. Dû aux importantes tares appliquées les volumes finalement disponibles ne seront pas supérieurs à ceux de la saison passée. Il faut remonter à novembre 2011 pour que le consommateur ait pu acheter des bios aussi bon marché : en moyenne 0,98 centimes d'euro par kg pour des conditionnements entre 1 et 2,5 kg.

Prix REKA Rhénanie : prix producteurs, hTVA	28/11/14 (sem. 48)	05/12/14 (sem. 49)
Chair ferme (en vrac, Rhénanie) :	8,50	8,50
Principal. à chair ferme, (vrac, Rhénanie) :	8,50	8,50
Pdt industrielle : diverses var. 40 mm +	2,00	2,00

En période de départ champs, il faut retirer 1,00 €/qt à ces prix pour frais de triage !!

Prix AMI GmbH	Sem. 49	Sem. 50
Prix au producteur, €/qt en date du :	05/12	12/12
Marché du frais Chair ferme	6,58	6,58
Principal. à chair ferme et farineuse	6,17	6,17
Transfo. frites 40 mm+ Rhénanie du Nord - Westphalie	2,00	2,00
Frites div. var. Basse Saxe occidentale 40 mm+	1,00 - 2,50	1,00 - 2,50
Chips 35 mm+ Basse Saxe occidentale	1,50 - 2,50	1,50 - 2,50

Grande-Bretagne: **Prix moyen producteur (sem. 50) : 10,55 €/qt (-0,6%).**

Le défi technique dans les hangars est de maintenir la qualité, de nombreux lots (surtout pour le marché industriel) étant de conservation difficile ou suspecte.

Les acheteurs sur le **marché du frais** signalent que la qualité lavable devient plus rare, alors que la seconde qualité est difficile à placer. Les prix sont peu soutenus pour la plupart des catégories sauf la qualité supérieure qui parvient encore à 10,00 - 15,00 €/qt. La moindre qualité se négocie entre 3,75 et 6,25 €/qt. **Pour l'industrie**, le marché reste engorgé par les lots de mauvaise conservation. Les livraisons de contrat sont régulièrement retardées, tandis que des refus sont signalés en « grand nombre », parfois abusivement. Les prix en libre se situent entre 6,25 et 6,90 €/qt avec de petits volumes concernés.



Le Conseil d'Administration et l'équipe de la Fiwap vous souhaitent d'heureuses fêtes de Noël et de Nouvel An, et vous



présentent leurs meilleurs vœux de joie et de réussite pour 2015.

Prochain message le mardi 06 janvier 2015.

Auteurs: Pierre Lebrun – Daniel Ryckmans. Pour toute question: pierre.lebrun@fiwap.be ou daniel.ryckmans@fiwap.be ou 081/61.06.56. La synthèse des marchés belges est établie en étroite collaboration entre Fiwap et PCA et ne peut être reprise qu'en mentionnant les 2 organismes sous le vocable «Message des marchés Fiwap/PCA» ou «Marktbericht PCA/Fiwap». **Sources:** Général: NEPG. Belgique : contacts téléphoniques pris auprès de professionnels du secteur (producteurs, négociants, courtiers, transformateurs,...) figurant parmi une liste de 80 correspondants. France = RNM (Réseau des Nouvelles des Marchés) à Lille. Pays-Bas = Cotation officielle de Rotterdam + NAO (Nederlandse Aardappel Organisatie), G.E. Tjepkema – Dronten ; Agro-Trade bv – Buurmalsen ; VTA (Verenigde Telers Akkerbouw) ; BAI (Bureau Aardappelmarkt Informatie) ; Boerderij ; Aardappelinfo / HPA. Allemagne = REKA-Rhénanie; Eurex (Francfort); AMI (Agrarmarkt Information - GmbH). Grande-Bretagne = PCL (Potato Council Ltd), Potato Call.