

**Situation des marchés : mercredi 26 novembre 2014**

**Belgique (semaine 48) :** message des marchés Fiwap / PCA :

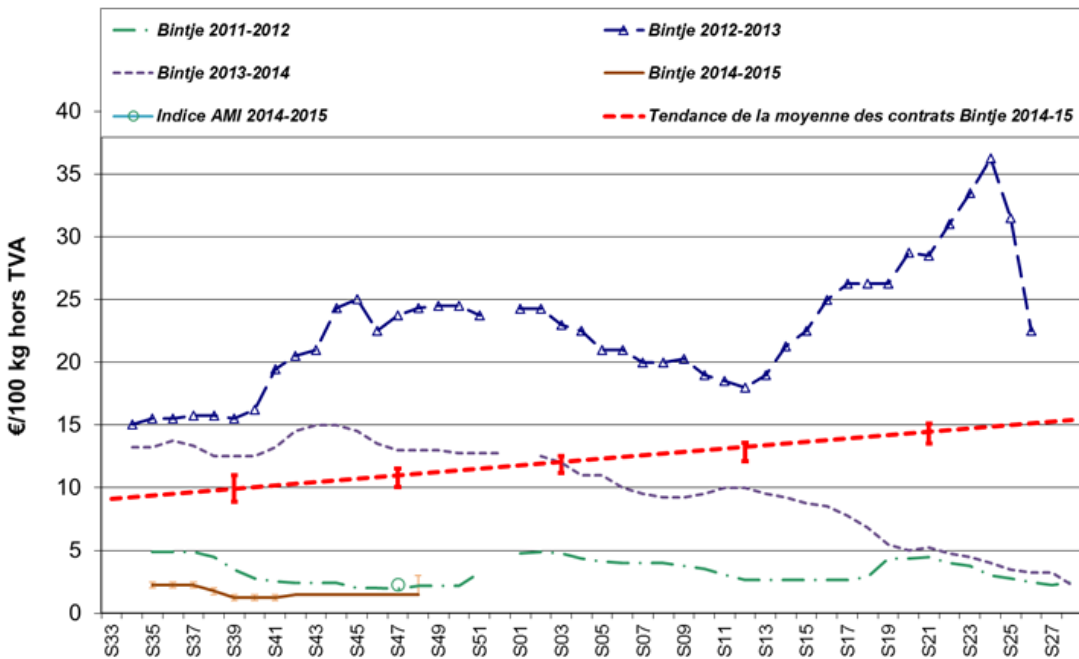

Marché peu soutenu avec peu de transactions. L'offre augmente, provenant de lots de mauvaise conservation et de volumes en stockage temporaire. Bien que l'industrie travaille à pleine capacité, la demande reste limitée, le plus souvent liée aux lots à problèmes ou aux sur-tonnes. L'export concerne de très petits volumes exportés via les Pays-Bas vers l'Afrique ou le Moyen-Orient. Des prix inférieurs sont parfois pratiqués pour des lots qui doivent être déstockés en urgence (pourritures) ou qui ne sont pas à l'abri du gel. Des prix supérieurs (de 2,00 à 3,00 €/qt) sont appliqués aux lots secs et sains pour l'export.

**Bintje, Fontane, Astérix :** principalement 1,50 €/qt pour l'industrie ;

**Challenger :** entre 1,50 et 2,00 €/qt pour l'industrie ;

**Agria :** 2,50 €/qt

**Plant de Bintje:** plant d'origine néerlandaise, classe A, rendu mars 2015, par 5 tonnes, en sacs, hTVA : très peu de transactions, avec peu de demande et offre limitée ; marché tendant vers plus de fermeté :

- calibre 28-35 mm: 53,00 à 54,00 €/100 kg

- calibre 35-45 mm: 33,00 à 35,00 €/100 kg

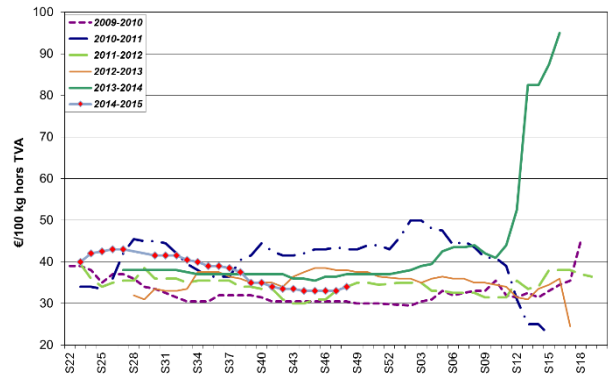
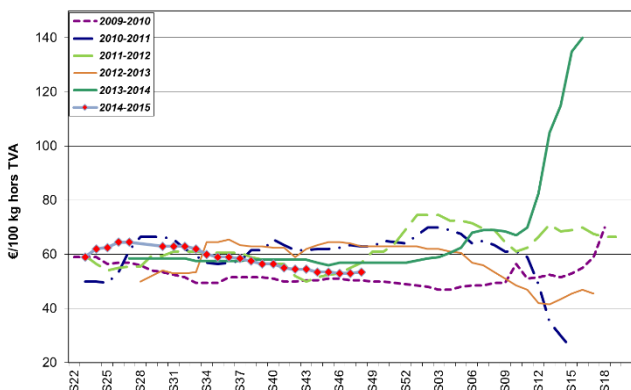

**Marchés physiques européens**: récapitulatif des cours (source: NEPG):

€/tonne	Semaine 46	Semaine 47	Semaine 48	Tendance
<b>Belgique</b> Bintje	15,00	15,00	<b>15,00</b>	→
<b>Pays-Bas</b> Var à frites	25,00 - 50,00 (lots secs)	<b>20,00 - 50,00</b>	-	→↓
<b>France</b> Bintje 35mm+ fritable	15,00	<b>15,00</b>	-	→
<b>Allemagne</b> diverses var industrie	20,00	<b>20,00</b>	-	→
<b>Grande Bretagne</b> , prix moyen hebdo	105,06 € (83,46 £)	<b>105,17 € (83,30 £)</b>	-	→
Belgique (Fiwap/PCA)	Tout venant, 35 mm +, fritable, vrac, départ, min 360 g/5 kg PSE, min 60 % 50 mm +, chargé, hors TVA.			
Pays-Bas (VTA)	Destination industrie frites : tout-venant, vrac, fritable, départ, 40 mm +, min 60 % 50 mm+, min 360 g/5 kg PSE, hors TVA. Export: tout-venant, vrac, départ, 40 mm +, min 60 % 50 mm+, hors TVA.			
France (RNM)	Bassin Nord, non lavée, 360g/5 kg PSE, tout venant 35mm +, fritable, hors TVA			
Allemagne (Reka-Rhénanie)	Fritable, 40 mm+, vrac, départ, hors TVA (Reka - Rhénanie). A certaines périodes, 10,00 €/t sont à retirer pour triage !			
Grande Bretagne (AHDB / Potato Council)	Prix moyen marché libre: toutes variétés, départ ferme (sac ou vrac), qui n'ont fait l'objet d'aucun accord de vente avant le 1 <sup>er</sup> juillet. Chaque transaction intervient dans le prix moyen marché libre de la semaine de livraison			

**Marché à terme**: Eurex Francfort (€/qt) Bintje, Agria et var. apparentées pour transfo, 40 mm+, min 60 % 50 mm +:

	18/11	19/11	20/11	21/11	24/11	25/11	Volumes/Positions	ouvertes
Novembre 2014	2,90	2,90	2,60	2,70	2,60	<b>2,40</b>	<b>1</b>	<b>26</b>
Avril 2015	5,40	5,40	5,20	5,20	5,40	<b>5,50</b>	<b>45</b>	<b>4357</b>
Juin 2015	6,50	6,60	6,60	6,30	6,30	<b>6,60</b>	<b>7</b>	<b>287</b>
Avril 2016	13,00	13,00	13,00	13,00	12,90	<b>12,90</b>	<b>2</b>	<b>129</b>

**Indice Pomme de terre de l'AMI**: L'indice pommes de terre de l'AMI sert de base pour calculer le **règlement de liquidation** (*afwikkelprijs* ou *cash settlement*) qui fixe la valeur d'un lot de pommes de terre lors de la clôture de l'échéance du **marché à terme** Eurex à Francfort (basé sur cotations NL (Goes & Emmeloord), B (Fiwap/PCA & Belgapom), F (RNM) et D (AMI)) : en €/100 kg :

Dates	21/11/2014	28/11	05/12	12/12
Indice	<b>2,30</b>			

Le premier règlement de liquidation l'an passé à la même époque s'établissait à 14,50 €/qt, et en 2012 on notait 24,90 €/qt !

**Pays-Bas** : Le marché est très principalement alimenté par l'offre de lots provenant de stockages précaires et de lots à problèmes. La valeur des lots secs est trop insuffisamment prise en compte d'après divers analystes du marché. La demande est faible pour l'industrie, avec des prix entre **2,00 et 5,00 €/qt** (40 mm+) selon variété et qualité. La Fontane se vend le plus souvent à 2,00 €/qt et Innovator à 3,00 €/qt. L'export se poursuit, sur base de 4,00 à 8,00 €/qt au producteur (40 mm+). A l'export sur l'Afrique, se sont surtout le Sénégal, le Mali et la Côte d'Ivoire qui sont acheteurs.

D'après le BAI (Bureau Aardappelmarkt Informatie) néerlandais, les exportateurs ont vendu hors frontières 79.000 t de pommes de terre en octobre 2014, contre 53.000 t en octobre 2013. Le négoce et l'industrie néerlandais a introduit (principalement des pays voisins) 155.000 t en octobre, contre 53.000 t en octobre 2013. En octobre 320.200 t ont été transformées contre 326.300 en octobre 2013. En octobre 2013, 41% des pommes de terre travaillées l'étaient à partir d'introduction, alors que cette année la moitié des pommes de terre transformées proviennent de l'extérieur.

Cotation VTA	Sem. 47	Sem. 48	Tendance
Frites 40 mm+, min 60 % 50 mm+, min 360	Non coté	<b>Non coté</b>	-

PSE Export 40 mm+, min 60 % 50 mm+ 0/40 mm, min 360 PSE	4,00 - 6,00 Non coté	4,00 - 6,00 Non coté	→ -
---	-------------------------	-------------------------	--------

Bourse de R'dam	Sem 47	Sem 48	Tendance marché
Export argile 45mm+ en sacs (hors emballage)	6,50 - 9,00	7,00 - 9,00	
Bourses régionales	Sem. 47	Sem. 48	Tendance marché
Goes Frite 40 mm+	Non coté	2,25 - 3,50	-
Emmeloord Frites 40 mm+, diverses var. (vers BeNeDe) *	2,00 - 2,75	-	
E'loord autres var. frites / épluchage	-	Non coté	
E'loord export	-	3,00 - 6,00	

\* België Nederland Deutschland

**France :** Prix inchangés pour l'industrie, avec une offre plus pressante issue des hangars à problèmes et des stocks temporaires. Les courants d'affaire se mettent progressivement en place vers l'export, tandis que les offres promotionnelles sont nombreuses sur le marché intérieur.

Pomme de terre industrielle non lavée, vrac, départ, hTVA, Nord Seine, €/qt, min - max (moy) (SNM) :

Pdt industrie, Nord Seine, non lavée	14/11/14 (sem. 45)	21/11/14 (sem. 47)
Bintje, Nord, 35mm+, 360 PSE, fritable	1,50	1,0 à 1,50 (1,50)
Chair normale, divers var. 360 PSE, 35 mm +, fritable	1,50 - 2,00 (1,81)	1,50

Il existe 2 marchés, celui des lots posant des problèmes sanitaires (pourries,...) et les marchandises sèches (bien plus « nombreuses ») et de bonne (très) qualité. Les premières, très représentées dans les ventes, le sont à des prix entre 1,0 et 1,50 €/qt. Les autres (sortant beaucoup moins des stockages) se négocient entre 2,0 et 3,50 €/qt.

**Allemagne :** Les tas de pommes de terre le long des champs et les stockages précaires en ferme approvisionnent le marché... et cela pourrait encore durer plusieurs semaines ! Entre temps, les acheteurs cherchent plutôt les qualités supérieures...

**Marché du frais :** prix en baisse, entre 6,25 et 6,75 €/qt. Alors que la grande distribution multiplie les « Aktionen » (vente à prix plus bas, de sacs à plus grand contenant), les acheteurs se concentrent sur les meilleures qualités en stockage en ne prenant que les beaux lots. Le négoce des « nouveaux » (ils ont 25 ans !) Länder (à l'Est) expédient et exportent vers l'Est de l'Europe.

**Marché industriel :** toutes variétés confondues, prix stables autour de 2,00 €/qt. Très peu de mouvements sur le marché libre.

**Pdt bio :** marché inchangé mais ferme.

Prix REKA Rhénanie : prix producteurs, hTVA	14/11/14 (sem. 46)	21/11/14 (sem. 47)
Chair ferme (en vrac, Rhénanie) :	8,50	8,50
Principal. à chair ferme, (vrac, Rhénanie) :	8,50	8,50
Pdt industrielle : divers var. 40 mm +	2,00	2,00

En période de départ champs, il faut retirer 1,00 €/qt à ces prix pour frais de triage !!

Prix AMI GmbH	Sem. 46	Sem. 47
Prix au producteur, €/qt en date du :	14/11	21/11
<b>Marché du frais</b> Chair ferme	7,00	6,75
Principal. à chair ferme et farineuse	6,58	6,25
<b>Transfo. frites 40 mm+</b> Rhénanie du Nord - Westphalie	2,50	2,50
<b>Frites div. var.</b> Basse Saxe occidentale 40 mm+	1,00 - 2,50	1,00 - 2,50
<b>Chips 35 mm+</b> Basse Saxe occidentale	3,00 - 3,50	3,00 - 3,50
<b>Pdt bio :</b> ttes variétés, comm. détail, €/kg (caisse 12,5 kg)	0,96	0,97
Chair ferme, comm. détail, €/kg (caisse 12,5 kg)	0,96	0,96
Toutes variétés, comm. gros, €/kg (caisse 12,5 g)	0,79	0,79
Chair ferme, comm. gros, €/kg (caisse 12,5 kg)	0,82	0,82

**Grande-Bretagne:** Prix moyen producteur (sem. 47) : 10,52 €/qt (-2,0 %).

**Marché du frais :** Estima autour de 9,35 €/qt et Maris Piper autour de 15,20 €/qt.

**Marché du sac pour les commerces de Fish & Chips :** Maris Piper le plus souvent entre 10,70 et 12,60 €/qt.

**Marché industriel :** demande limitée avec de la Maris Piper entre 4,40 € et 7,55 €/qt

Le Potato Council a fait sa première estimation officielle de la récolte 2014 : 5,71 millions de tonnes, en baisse de 0,3% par rapport à celle de 2013 (5,73 MT). Les rendements/ha sont en hausse de 0,8% et la surface plantée en baisse de 1,1% à 121.900 ha.

**Biélorussie:** D'après AMI GmbH, la production en Biélorussie est supérieure à 6,0 millions de tonnes (contre entre 7 et 10 MT les autres années), avec un rendement moyen à l'ha de 24,5 t. La majeure partie de cette importante production provient des jardins et potagers privés. Les exportations biélorusses vers la Russie sont bonnes, et le ministre de l'agriculture biélorusse estime que son pays exportera autour de 300.000 t vers la seule Russie. Les prix départ tournent autour de **12,00 €/qt** alors que les prix de gros en Russie tournent autour de **20,00 €/qt**.

**E.-U.:** d'après BoerenBusiness, la récolte étatsunienne est de 18,5 millions de tonnes, soit 2,8% en plus que la récolte 2013 de 18,0 MT. C'est la 2<sup>ème</sup> réévaluation, après une première estimation en août. Il y a 200.000 t en moins maintenant que lors de la 1<sup>ère</sup> réévaluation datant de septembre. On signale par ailleurs que l'industrie a exporté 4,2% de frites congelées en moins jusqu'à maintenant, par rapport à la même période en 2013.

### Prochain message le **mardi 02 décembre 2014.**

**Auteurs:** Pierre Lebrun – Daniel Ryckmans. Pour toute question: [pierre.lebrun@fiwap.be](mailto:pierre.lebrun@fiwap.be) ou [daniel.ryckmans@fiwap.be](mailto:daniel.ryckmans@fiwap.be) ou 081/61.06.56. La synthèse des marchés belges est établie en étroite collaboration entre Fiwap et PCA et ne peut être reprise qu'en mentionnant les 2 organismes sous le vocable «Message des marchés Fiwap/PCA» ou «Marktbericht PCA/Fiwap». **Sources :** Général: NEPG. Belgique : contacts téléphoniques pris auprès de professionnels du secteur (producteurs, négociants, courtiers, transformateurs,...) figurant parmi une liste de 80 correspondants. France = SNM (Service des Nouvelles des Marchés) à Lille. Pays-Bas = Cotation officielle de Rotterdam + NAO (Nederlandse Aardappel Organisatie), G.E. Tjepkema – Dronten ; Agro-Trade bv – Buurmalsen ; VTA (Verenigde Telers Akkerbouw) ; BAI (Bureau Aardappelmarkt Informatie) ; Boerderij ; Aardappelinfo / HPA. Allemagne = REKA-Rhénanie; Eurex (Francfort); AMI (Agrarmarkt Informations-GmbH). **Grande-Bretagne** = PCL (Potato Council Ltd), Potato Call.