

**Situation des marchés : mardi 18 novembre 2014**

**Belgique (semaine 47):** message des marchés Fiwap / PCA :

Marché peu soutenu avec peu de transactions. L'offre augmente, provenant de lots de mauvaise conservation et de volumes en stockage temporaire. La demande industrielle est faible, l'export concerne de très petits volumes exportés via les Pays-Bas vers l'Afrique ou le Moyen-Orient.

**Bintje :**  
principalement  
**1,50 €/qt** pour  
l'industrie ;

**Fontane,  
Challenger :**  
principalement  
**1,50 €/qt** pour  
l'industrie ;

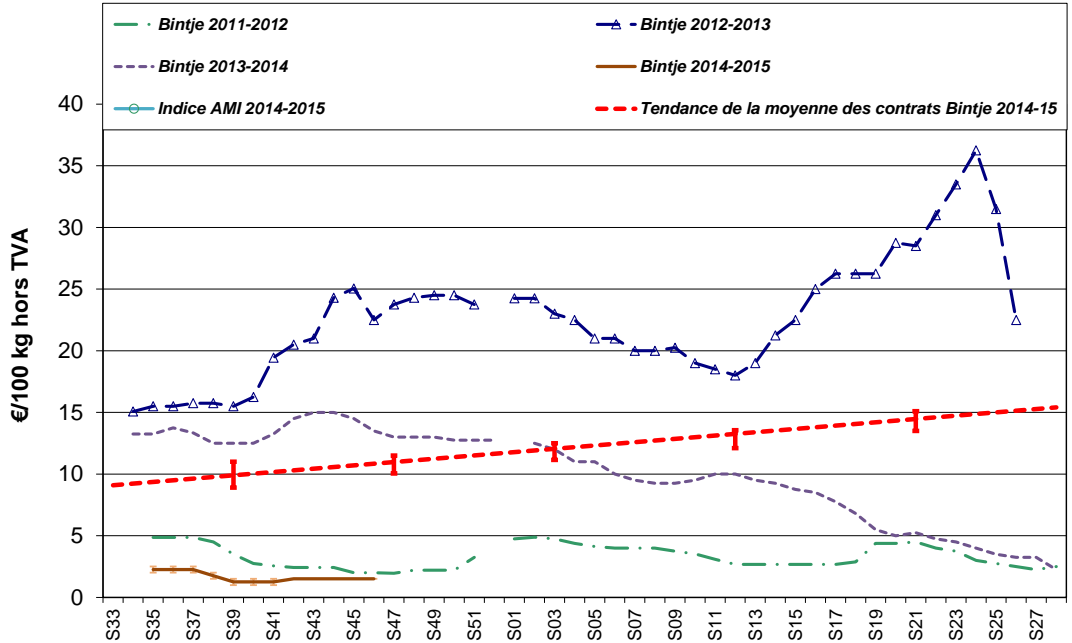

Des prix inférieurs sont parfois pratiqués pour des lots qui

doivent être déstockés en urgence (porritures) ou qui ne sont pas à l'abri du gel. Des prix supérieurs (de 2,00 à 3,00 €/qt) sont appliqués aux lots secs et sains pour l'export.

**Plant de Bintje:** plant d'origine néerlandaise, classe A, rendu mars 2015, par 5 tonnes, en sacs, hTVA : très peu de transactions :

- calibre 28-35 mm: **52,00 à 54,00 €/100 kg**

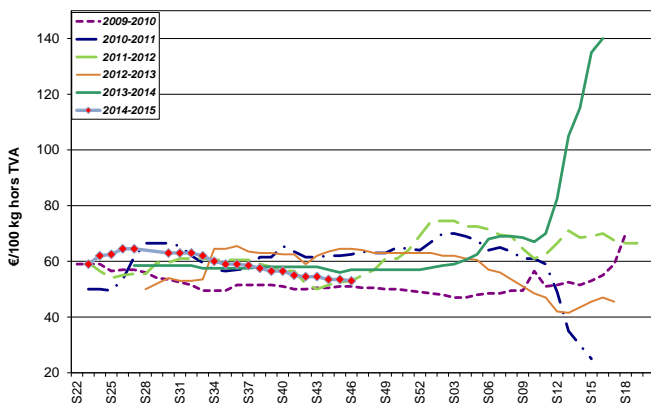

- calibre 35-45 mm: **32,00 à 34,00 €/100 kg**

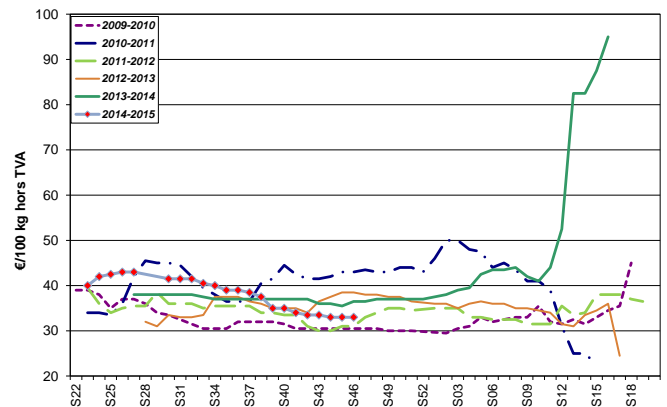

**Marchés physiques européens:** récapitulatif des cours (source: NEPG):



	€/tonne	Semaine 45	Semaine 46	Semaine 47	Tendance
Belgique	Bintje	15,00	15,00	15,00	→↓

<b>Pays-Bas</b> Var à frites	<b>10,00 - 30,00</b>	<b>25,00 - 50,00 (lots secs)</b>	-	→
<b>France</b> Bintje 35mm+ fritable	15,00	<b>15,00</b>	-	→
<b>Allemagne</b> diverses var industrie	25,00	<b>20,00</b>	-	↓
<b>Grande Bretagne</b> , prix moyen hebdo	104,12 € (81,57 £)	<b>105,06 € (83,46 £)</b>	-	↑
Belgique (Fiwap/PCA)	Tout venant, 35 mm +, fritable, vrac, départ, min 360 g/5 kg PSE, min 60 % 50 mm +, chargé, hors TVA.			
Pays-Bas (VTA)	Destination industrie frites : tout-venant, vrac, fritable, départ, 40 mm +, min 60 % 50 mm+, min 360 g/5 kg PSE, hors TVA. Export: tout-venant, vrac, départ, 40 mm +, min 60 % 50 mm+, hors TVA.			
France (RNM)	Bassin Nord, non lavée, 360g/5 kg PSE, tout venant 35mm +, fritable, hors TVA			
Allemagne (Reka-Rhénanie)	Fritable, 40 mm+, vrac, départ, hors TVA (Reka - Rhénanie). A certaines périodes, 10,00 €/t sont à retirer pour triage !			
Grande Bretagne (AHDB / Potato Council)	Prix moyen marché libre: toutes variétés, départ ferme (sac ou vrac), qui n'ont fait l'objet d'aucun accord de vente avant le 1 <sup>er</sup> juillet. Chaque transaction intervient dans le prix moyen marché libre de la semaine de livraison			

**Marché à terme:** Eurex Francfort (€/qt) Bintje, Agria et var. apparentées pour transfo, 40 mm+, min 60 % 50 mm +:

	12/11	13/11	14/11	17/11	Volumes/Positions ouvertes	
Novembre 2014	2,90	2,90	2,90	<b>2,90</b>	<b>0</b>	<b>27</b>
Avril 2015	5,60	6,00	6,00	<b>5,70</b>	<b>79</b>	<b>4320</b>
Juin 2015	6,80	7,10	7,00	<b>6,70</b>	<b>7</b>	<b>270</b>
Avril 2016	13,20	13,20	13,20	<b>13,10</b>	<b>0</b>	<b>124</b>

**Pays-Bas :** Il reste encore des parcelles à arracher, qui n'ont pas encore trouvé acheteur tandis que des volumes considérables ne sont pas à l'abri du gel. L'offre provient de ces lots, ainsi que des hangars de mauvaise conservation. Les stocks à l'abri du gel et de bonne qualité ne sont quasi pas offerts. La demande est faible pour l'industrie, avec des prix entre 2,50 et 5,00 €/qt (40 mm+) selon variété et qualité. L'export se poursuit, sur base de 4,00 à 8,00 €/qt au producteur (40 mm+).

Cotation VTA	Sem. 45	Sem. 46	Tendance
Frites 40 mm+, min 60 % 50 mm+, min 360 PSE	Non coté 4,00 - 6,00	<b>Non coté</b> <b>4,00 - 6,00</b>	-
Export 40 mm+, min 60 % 50 mm+ 0/40 mm, min 360 PSE	Non coté	<b>Non coté</b>	-

Bourses régionales	Sem. 44	Sem. 45	Tendance marché
Goes Frite 40 mm+	1,50 - 2,00	<b>Non coté</b>	-

**France :** Prix inchangés pour l'industrie, avec une offre plus pressante issue des hangars à problèmes et des stocks temporaires. Les courants d'affaire se mettent progressivement en place vers l'export, tandis que les offres promotionnelles sont nombreuses sur le marché intérieur.

Pomme de terre industrielle non lavée, vrac, départ, hTVA, Nord Seine, €/qt, min - max (moy) (SNM) :

Pdt industrie, Nord Seine, non lavée	07/11/14 (sem. 45)	14/11/14 (sem. 46)
Bintje, Nord, 35mm+, 360 PSE, fritable	1,50	<b>1,50</b>
Chair normale, divers var. 360 PSE, 35 mm +, fritable	1,50 - 2,00 (1,80)	<b>1,50 - 2,00 (1,81)</b>

**Allemagne:** Marché calme et dégageant des lots à problèmes - principalement des lots récoltés en conditions trop chaudes et n'ayant pu être séchés et ventilés suffisamment - vers la biométhanisation, le bétail et parfois même les champs. Les coûts du lavage et du transport dépassent la valeur même de la pomme de terre, ce qui complique les choses ! On signale des expéditions régulières vers l'industrie hollandaise.

**Marché du frais** : prix entre 7,00 et 8,00 €/qt.

**Marché industriel** : toutes variétés confondues, prix en baisse autour de 2,00 €/qt. Très peu de mouvements sur le marché libre.

**Pdt bio** : marché inchangé.

Prix REKA Rhénanie : prix producteurs, hTVA	07/11/14 (sem. 45)	14/11/14 (sem. 46)
Chair ferme (en vrac, Rhénanie) :	8,50	8,50
Principal. à chair ferme, (vrac, Rhénanie) :	8,50	8,50
Pdt industrielle : divers var. 40 mm +	2,50	2,00

En période de départ champs, il faut retirer 1,00 €/qt à ces prix pour frais de triage !!

Prix AMI GmbH	Sem. 45	Sem. 46
Prix au producteur, €/qt en date du :	07/11	14/11
Marché du frais Chair ferme	7,00	7,00
Principal. à chair ferme et farineuse	6,58	6,58
Transfo. frites 40 mm+ Rhénanie du Nord - Westphalie	2,50	2,50
Frites div. var. Basse Saxe occidentale 40 mm+	1,00 - 2,50	1,00 - 2,50
Chips 35 mm+ Basse Saxe occidentale	3,00 - 3,50	3,00 - 3,50
Pdt bio : ttes variétés, comm. détail, €/kg (caisse 12,5 kg)	0,96	
Chair ferme, comm. détail, €/kg (caisse 12,5 kg)	0,96	
Toutes variétés, comm. gros, €/kg (caisse 12,5 g)	0,79	
Chair ferme, comm. gros, €/kg (caisse 12,5 kg)	0,82	

**Ukraine et Russie:** D'après AMI GmbH, prix stables et bas en **Ukraine** (autour de 9 à 10,00 €/qt) dû à une offre importante et une qualité très moyenne. En **Russie** par contre, prix aux producteurs entre 19 et 23,00 €/qt avec une bonne demande. Le commerce de gros russe achète notamment en Israël et en Iran à des prix rendus variant entre 47 et 62,00 €/qt.

Suite au salon **Interpom - Primeurs**, prochain message le **mercredi 26 novembre 2014**.

**Auteurs:** Pierre Lebrun – Daniel Ryckmans. Pour toute question: [pierre.lebrun@fiwap.be](mailto:pierre.lebrun@fiwap.be) ou [daniel.ryckmans@fiwap.be](mailto:daniel.ryckmans@fiwap.be) ou 081/61.06.56. La synthèse des marchés belges est établie en étroite collaboration entre Fiwap et PCA et ne peut être reprise qu'en mentionnant les 2 organismes sous le vocable «Message des marchés Fiwap/PCA» ou «Marktbericht PCA/Fiwap». **Sources:** Général: NEPG. Belgique : contacts téléphoniques pris auprès de professionnels du secteur (producteurs, négociants, courtiers, transformateurs,...) figurant parmi une liste de 80 correspondants. France = SNM (Service des Nouvelles des Marchés) à Lille. Pays-Bas = Cotation officielle de Rotterdam + NAO (Nederlandse Aardappel Organisatie), G.E. Tjepkema – Dronten ; Agro-Trade bv – Buurmalsen ; VTA (Verenigde Telers Akkerbouw) ; BAI (Bureau Aardappelmarkt Informatie) ; Boerderij ; Aardappelinfo / HPA. Allemagne = REKA-Rhénanie; Eurex (Francfort); AMI (Agrarmarkt Informations-GmbH). Grande-Bretagne = PCL (Potato Council Ltd), Potato Call.