

C'est d'actualité :

- Sensibilité élevée aux bleus de choc malgré des PSE bas (source : PCA) : les tests réalisés la semaine passée sur 13 parcelles de Bintje (PSE moyen de 370 g/5 kg) et 8 parcelles de Fontane (moyenne de 384 g/5 kg) montrent une (très) haute sensibilité aux bleus de choc. L'indice a atteint en moyenne 232 pour Bintje (variant de 120 à 326) et 185 pour Fontane (de 119 à 266) sur une échelle allant de 0 (pas sensible) à 400 (très sensible). Les tubercules sont donc sensibles aux coups cette année, malgré des PSE faibles ou modérés (mais d'autres facteurs tels que la teneur en potassium, la température du tubercule et la turgescence des tissus jouent aussi un rôle). Soyez prudents lors de l'arrachage : respectez les hauteurs de chute, protégez les surfaces dures, mesurez la température des tubercules pour limiter le risque d'endommagements !
- Les arrachages se mettent en route, tant pour les départs champs que pour les mises en stockage. Dans certaines terres ou sous-régions, on est très vite passé de conditions humides et grasses à des conditions sèches où parfois les « ruks » font des dégâts aux pommes de terre... Souvenez-vous des mauvaises structures dans de nombreuses parcelles lors des plantations, nous y revoilà... ! Les températures douces actuelles favorisent les cicatrifications rapides, ce qui est une très bonne chose. Pendant la durée des arrachages - mise en stockage, les courants d'air naturels ou forcés (ventilateur mobile orienté vers le tas) sont indiqués pour le séchage en douceur des tubercules.

Belgique (semaine 38) : message des marchés Fiwap / PCA :

La situation des marchés libres est qualifiée de catastrophique par nombre d'observateurs. L'offre globale augmente avec le développement programmé des arrachages. La demande reste

toujours aussi faible : l'industrie tourne à plein régime sur base de contrats et de surplus de contrats issus des mêmes parcelles.

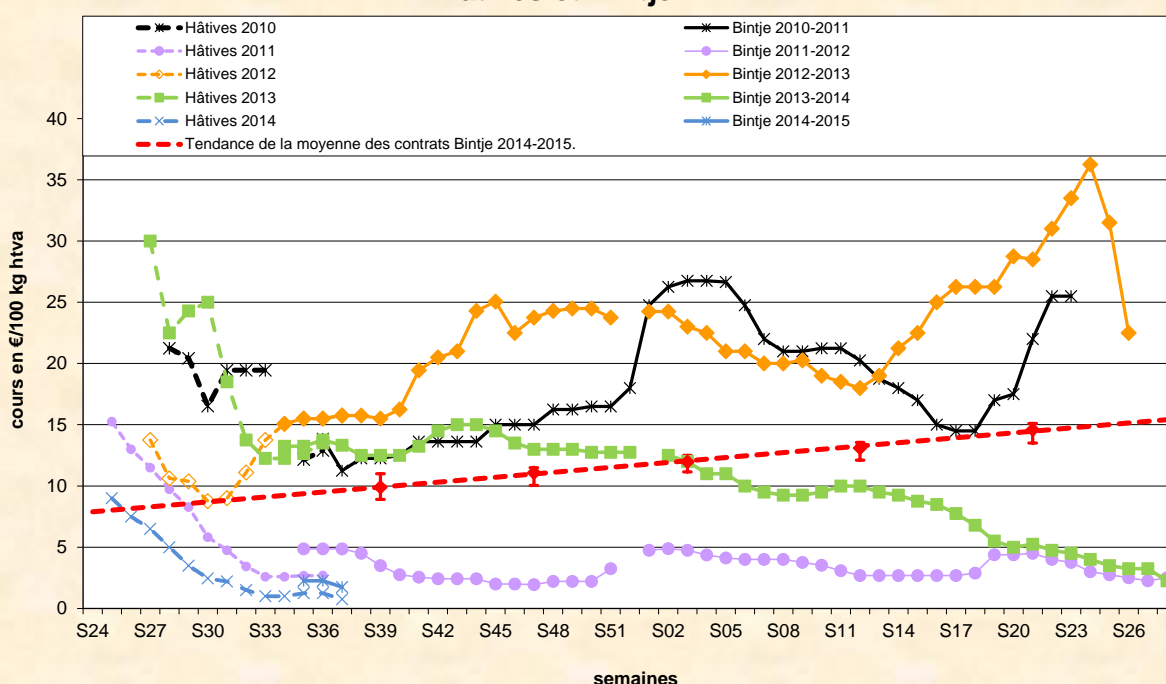
Hâtives et Bintje

Hâtives : les

prix pour les derniers volumes disponibles se situent entre **0,50 et 1,00 €/qt** pour les flocons et/ou le bétail.

Bintje : transactions observées entre **1,50 et 2,00 €/qt**, avec les principaux volumes pour l'industrie à 1,50 €/qt. On signale des prix supérieurs pour l'export via les Pays-Bas, pour des lots sains, secs et indurés.

Autres variétés frites : Fontane et Challenger entre **1,50 et 2,00 €/qt**.

Plant de Bintje: plant d'origine néerlandaise, classe A, rendu **mars 2015**, par 5 tonnes, en sacs, hTVA : prix en légère baisse - très peu de transactions.

- calibre 28-35 mm: **57,00 à 58,00 €/100 kg**

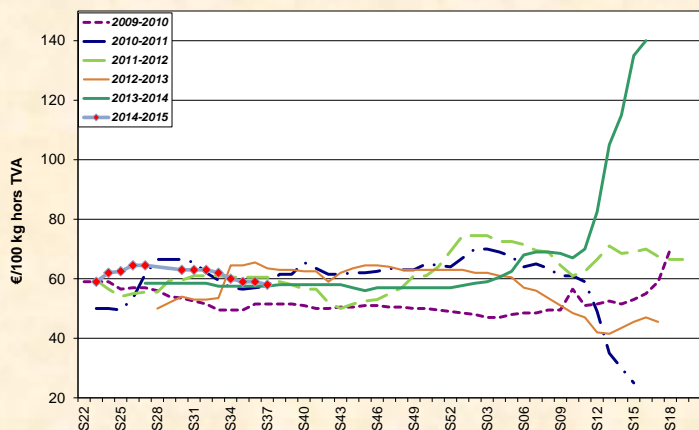

- calibre 35-45 mm: **37,00 38,00 €/100 kg**.

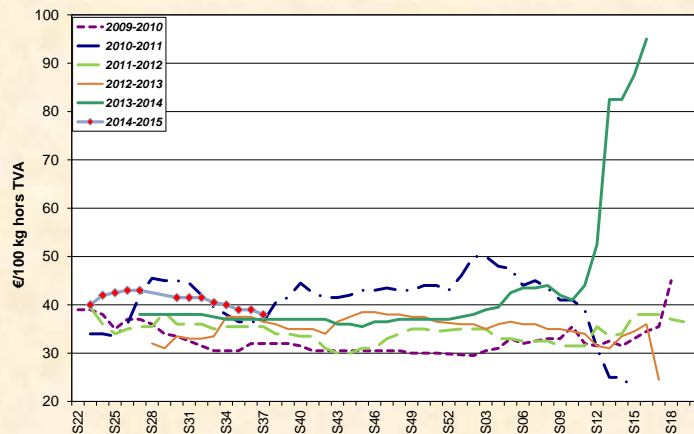

Marchés physiques européens: récapitulatif des cours (source: NEPG):



	€/tonne	Semaine 36	Semaine 37	Semaine 38	Tendance
Belgique Hâtives		10,00 - 15,00	10,00	5,00 - 10,00	→↓
	Bintje	20,00 - 25,00	20,00 - 25,00	15,00 - 20,00	↓
Pays-Bas Variétés à frites		20,00 - 40,00	15,00 - 40,00	-	↓
France Première & Co Bintje 35mm+ fritable		5,00 - 10,00	Non coté	-	-
		20,00 - 25,00	15,00 - 25,00	-	↓
Allemagne Première (industrie)		25,00	Non coté	-	-
	Zorba	30,00	25,00	-	↓
	Innovator	35,00	Non coté	-	-
Grande Bretagne , prix moyen hebdomadaire libre		123,15 € (97,85 £)	123,35 € (98,26 £)	-	→
Belgique (Fiwap/PCA)		Tout venant, 35 mm +, fritable, vrac, départ, min 360 g/5 kg PSE, min 60 % 50 mm +, chargé, hors TVA.			
Pays-Bas (VTA)		Destination industrie frites : tout-venant, vrac, fritable, départ, 40 mm +, min 60 % 50 mm+, min 360 g/5 kg PSE, hors TVA. Export: tout-venant, vrac, départ, 40 mm +, min 60 % 50 mm+, hors TVA.			
France (RNM)		Bassin Nord, non lavée, 360g/5 kg PSE, tout venant 35mm +, fritable, hors TVA			
Allemagne (Reka-Rhénanie)		Fritable, 40 mm+, vrac, départ, hors TVA (Reka - Rhénanie). A certaines périodes, 10,00 €/t sont à retirer pour triage !			
Grande Bretagne (AHDB / Potato Council)		Prix moyen marché libre: toutes variétés, départ ferme (sac ou vrac), qui n'ont fait l'objet d'aucun accord de vente avant le 1 ^{er} juillet. Chaque transaction intervient dans le prix moyen marché libre de la semaine de livraison			

Marché à terme: Eurex Francfort (€/qt) Bintje, Agria et var. apparentées pour transfo, 40 mm+, min 60 % 50 mm +:

	09/09	10/09	11/09	12/09	15/09	Volumes/Positions ouvertes	
Novembre 2014	3,70	3,70	3,70	3,70	3,90	0	27
Avril 2015	6,20	6,10	6,20	6,50	6,50	30	3255
Juin 2015	7,80	7,50	7,30	7,50	7,50	0	75
Avril 2016	13,50	13,50	13,50	13,50	13,50	0	0

Pays-Bas : Prix entre 1,50 - 4,00 €/qt pour les variétés industrielles de conservation telles que Bintje, Challenger, Fontane,... les prix supérieurs étant observés soit pour des livraisons retardées (octobre - novembre), soit pour des lots indurés à destination de l'export. Le commerce d'export tourne d'ailleurs bien vers l'Europe de l'Est principalement, mais aussi vers l'Afrique et les Caraïbes. Les variétés plus spécifiques pour le marché du frais et de l'export, restent dans une très large fourchette allant de 3,00 à 10,00 €/qt.

France : Les **variétés industrielles** sont cotées à 2,00 €/qt (Bintje, Innovator, Shepody,...), avec toujours très peu de place pour les surplus de contrat. Pourtant, les usines françaises tournent à plein régime. Les calibres resserrés, la matière sèche assez faible et le bon fonctionnement des usines pourraient engendrer des besoins accrus de matière première achetée par les industries pendant cette campagne. Sur le marché du frais, le marasme se traduit par des prix de l'ordre de 5,00 à 6,00 €/qt en Agata lavable, et par une suroffre de variétés à chair ferme.

Pomme de terre industrielle: non lavée, vrac, départ, hors TVA, Nord Seine, €/100 kg, min - max (moy) (SNM) :

Pdt industrie, Nord Seine, non lavée	05/09/14 (sem.36)	12/09/14 (sem. 37)
Première et autres (mi)-hâtives à frites	0,50 - 1,00 (0,80)	1,50 - 2,50 (2,00)
Bintje, Nord, 35mm+, 360 PSE, fritable	2,00 - 2,50 (2,30)	1,50 - 2,50 (2,00)

D'après le GIPT, les usines françaises ont travaillé 1.088.000 tonnes de pomme de terre de juillet 2013 à juin 2014 (12 mois). Un total semblable à la campagne 2012 - 2013 (1.090.000 t), mais inférieur à 2011 -2012 (1.095.000 t). L'approvisionnement a eu lieu pour 70 % sous contrat.

D'après les services statistiques du ministère de l'agriculture (Agreste), les estimations de la production 2014 de **pommes de terre de consommation** ont été revues à la hausse. On parle d'une récolte de 5,7 millions de tonnes (conso et transfo) soit la plus grande en 10 ans. Il y aurait 11,7% ou 600.000 t de pommes de terre en plus qu'en 2013, principalement à cause de l'extension des surfaces (+ 8.000 ha !). La production ha serait de 46,6 t contre 49,0 t/ha en 2011, année record. En **pommes de terre féculières**, la production est estimée en baisse de 8,3 % à 981.000 tonnes, en raison de la baisse des surfaces (à 19.000 ha ; soit 1.000 ha de moins qu'en 2013).

Allemagne: Marché du frais : prix en légère baisse tant en chair ferme qu'en principalement à chair ferme et farineuses.

Marché industriel : toutes variétés confondues, prix en légère baisse autour de 2,50 €/qt.

Pdt bio : la récolte se termine, les producteurs stockant au plus vite afin de conserver les qualités et risquer le moins possible de problèmes de taupins, (extension du) rhizo et autres maladies. Les tares moyennes tournent autour de 20%, avec parfois des chiffres bien plus élevés ! La récolte est moyenne, et s'il y avait des problèmes de conservation en début de campagne ou des tares plus élevées, il pourrait y avoir un manque de pommes de terre bio plus tard dans la saison. Les prix aux producteurs, rendu négoce, vont de 28 à 32 €/qt (moins bon que l'an passé à la même date), ce niveau de prix ne couvrant pas les frais de production !

Prix REKA Rhénanie : prix producteurs, hTVA	05/09/14 (sem. 36)	12/09/14 (sem. 36)
Chair ferme (en vrac, Rhénanie) :	8,50	8,50
Principal. à chair ferme, (vrac, Rhénanie) :	8,50	8,50
Pdt industrielle : Première 40mm +	2,50	

Zorba 40 mm + Innovator 40 mm +	3,00 3,50	Divers industrie 2,50
------------------------------------	--------------	--------------------------

En période de départ champs, il faut retirer 1,00 €/qt à ces prix pour frais de triage !!

Prix AMI GmbH	Sem. 36	Sem. 37
Prix au producteur, €/qt en date du :	02/09	09/09
Marché du frais Chair ferme	8,58	7,67
Principal. à chair ferme et farineuse	8,04	7,38
Transfo. frites 40 mm+ Innovator Rhénanie du Nord - Westphalie	3,50	3,50
Frites div. var. Basse Saxe occidentale 40 mm+	2,00 - 3,50	2,00 - 3,50
Chips 35 mm+ Basse Saxe occidentale	3,00 - 4,00	3,00 - 4,00
Pdt bio : ttes variétés, comm. détail, €/kg (caisse 12,5 kg)	1,09	1,06
Chair ferme, comm. détail, €/kg (caisse 12,5 kg)	1,11	1,06
Toutes variétés, comm. gros, €/kg (caisse 12,5 g)	0,91	0,87
Chair ferme, comm. gros, €/kg (caisse 12,5 kg)	0,94	0,88

Grande-Bretagne: Prix moyen producteur (sem. 37) : 12,34 €/qt (inchangé).

Des 121.900 ha de pommes de terre en Grande Bretagne, 37% (secteur le plus développé, mais en baisse constante) sont destinés au marché du frais, 28% (secteur en hausse) à la transformation (frites, croustilles,...) et 12% au commerce des Fish & Chips. 13% des surfaces sont destinées à la production de plants, alors que la part de production « pour le commerce de sacs » se réduit et n'atteint plus que 6%.

Marché du frais : commerce concentré sur Maris Piper et variétés blanches de gros calibre. Peu d'achats libres.

Marché du sac (commerce Fish & Chips) : l'offre augmente et les prix sont en baisse. Demande peu dynamique. Certains producteurs arrêtent d'arracher pour livraison immédiate et attendent des prix meilleurs.

Transformation : quelques achats libres de lots déviés du marché du frais, comprenant des Markies à 9,40 - 10,00 €/qt, Maris Piper à 6,25 - 9,40 €/qt, ou encore Fontane à 7,25 €/qt.

Export : du commerce vers la Belgique est signalé en Maris Piper sur base de 7,50 à 8,75 €/qt départ producteur (?)

Au champ, le PCL estime que 31.000 ha étaient arrachés au 13 septembre, soit 8.000 ha de plus que l'an dernier à la même date, et 4.000 ha de plus qu'en 2012. Les récoltes se poursuivent localement en conditions sèches (des parcelles sont irriguées avant l'arrachage).

Prochain message le mardi 23 septembre 2014.

Auteurs: Pierre Lebrun – Daniel Ryckmans. Pour toute question: pierre.lebrun@fiwap.be ou daniel.ryckmans@fiwap.be ou 081/61.06.56. La synthèse des marchés belges est établie en étroite collaboration entre Fiwap et PCA et ne peut être reprise qu'en mentionnant les 2 organismes sous le vocable «Message des marchés Fiwap/PCA» ou «Marktbericht PCA/Fiwap». **Sources:** Général: NEPG. **Belgique** : contacts téléphoniques pris auprès de professionnels du secteur (producteurs, négociants, courtiers, transformateurs,...) figurant parmi une liste de 80 correspondants. **France** = SNM (Service des Nouvelles des Marchés) à Lille. **Pays-Bas** = Cotation officielle de Rotterdam + NAO (Nederlandse Aardappel Organisatie), G.E. Tjepkema – Dronten ; Agro-Trade bv – Buurmalsen ; VTA (Verenigde Telers Akkerbouw) ; BAI (Bureau Aardappelmarkt Informatie) ; Boerderij ; Aardappelinfo / HPA. **Allemagne** = REKA-Rhénanie; Eurex (Francfort); AMI (Agrarmarkt Informations-GmbH).
Grande-Bretagne = PCL (Potato Council Ltd), Potato Call.