

Belgique (semaine 35): message des marchés Fiwap / PCA :

Peu de transactions sur les marchés libres. L'export se limite à quelques envois entre autres vers la Roumanie. Les usines tournent surtout sur base de contrats de hâtives et de variétés de transition (Felsina, Miranda,...). Les premières transactions de Bintje ont eu lieu la semaine passée, pour l'industrie mais aussi pour les éplucheurs. Les pluies importantes ont interrompu les arrachages partout en Belgique. Les très bas prix et la météo contribuent à réduire actuellement l'offre et à stabiliser les prix.

Hâtives : Les prix au producteur varient entre 1,00 et 1,50 €/qt selon les volumes, qualités, destinations et acheteurs ;

Bintje : 2,00 à 2,50 €/qt ;

Autres variétés frites : pas de transactions suffisantes.

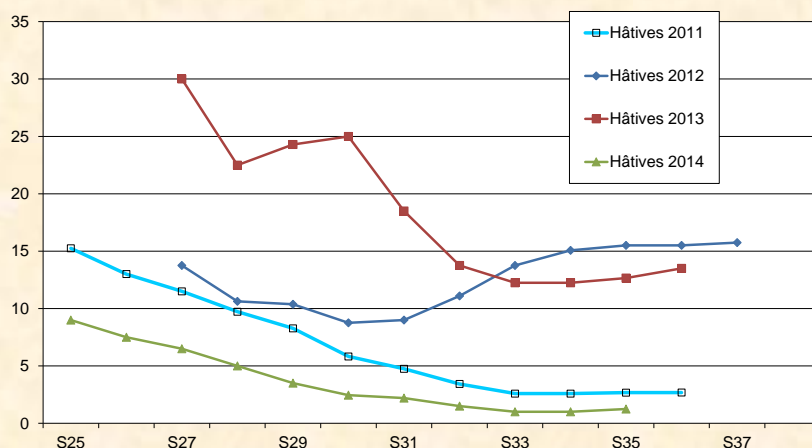

Plant de Bintje: plant d'origine néerlandaise, classe A, rendu mars 2015, par 5 tonnes, en sacs, hTVA : prix en légère baisse - très peu de transactions.

- calibre 28-35 mm: 58,00 à 60,00 €/100 kg

- calibre 35-45 mm: 38,00 à 40,00 €/100 kg.

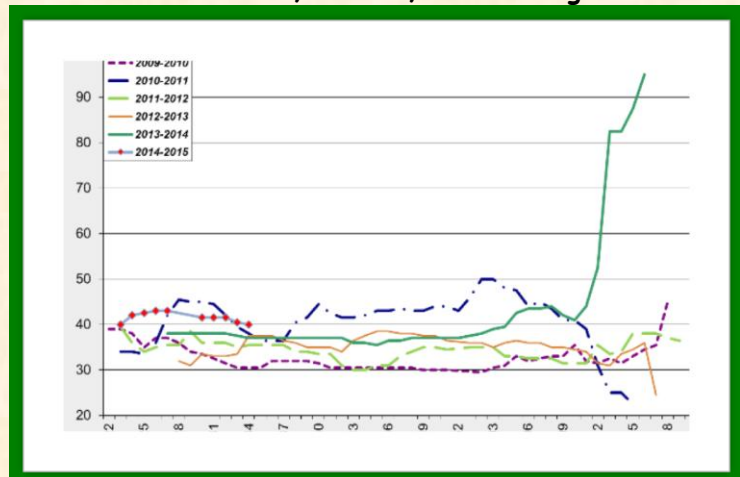
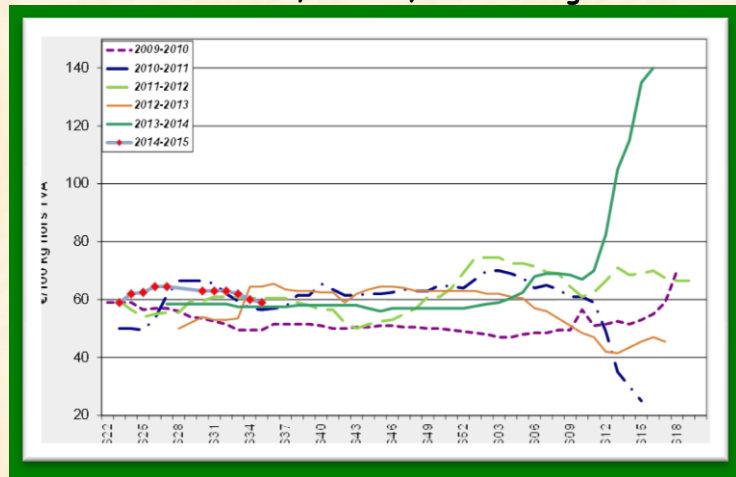
Marchés physiques européens: récapitulatif des cours (source: NEPG):

	€/tonne	Semaine 33	Semaine 34	Semaine 35	Tendance
Belgique Hâtives		5,00 - 15,00	5,00 - 15,00	10,00 - 15,00	→
Bintje		-	-	20,00 - 25,00	-
Pays-Bas Frites		10,00 - 40,00	10,00 - 40,00	-	→
France Variétés à frites		10,00 - 15,00	10,00 - 25,00	-	→
Allemagne Première (industrie)		25,00	25,00	-	→
Zorba		30,00	30,00	-	→
Innovator		35,00	35,00	-	→

Belgique (Fiwap/PCA)	Tout venant, 35 mm +, fritable, vrac, départ, min 360 g/5 kg PSE, min 60 % 50 mm +, chargé, hors TVA.
Pays-Bas (VTA)	Destination industrie frites : tout-venant, vrac, fritable, départ, 40 mm +, min 60 % 50 mm+, min 360 g/5 kg PSE, hors TVA. Export: tout-venant, vrac, départ, 40 mm +, min 60 % 50 mm+, hors TVA.
France (RNM)	Bassin Nord, non lavée, 360g/5 kg PSE, tout venant 35mm +, fritable, hors TVA
Allemagne (Reka-Rhénanie)	Fritable, 40 mm+, vrac, départ, hors TVA (Reka - Rhénanie). A certaines périodes, 10,00 €/t sont à retirer pour triage !

Marché à terme : Eurex Francfort (€/qt) Bintje, Agria et var. apparentées pour transfo, 40 mm+, min 60 % 50 mm +:

	19/08	20/08	21/08	22/08	25/08	Volumes	Positions ouvertes
Novembre 2014	4,30	4,30	4,50	4,50	4,50	0	31
Avril 2015	7,00	7,20	7,20	7,30	7,40	85	2977
Juin 2015	8,60	9,00	8,60	8,80	9,00	2	41
Avril 2016	14,30	14,30	14,30	14,30	14,30	0	0

Pays-Bas : Prix entre 1,00 et 2,00 €/qt pour le bétail ou l'industrie féculière, entre 2,00 et 4,00 €/qt en variétés spécifiques pour l'industrie ou l'épluchage. L'export progresse lentement, sur base de prix d'achat au producteur entre 3,00 et 10,00 €/qt selon le calibre, la variété et l'induration de la peau.

Au champ, les PSE restent bas par manque de soleil et abondance de pluie. Sur les parcelles concernées, le défanage est donc reporté en espérant une hausse prochaine du PSE. Mais les craintes d'une arrière-saison difficile poussent par contre à défaner sans trop tarder pour programmer les arrachages en septembre.

France : Fourchette assez large des prix, selon notamment la variété et le PSE. Des dégagements ont lieu à 1,00 €/qt en variétés hâtives, tandis que des variétés de transition se vendent à 2,50 €/qt lorsque le PSE et le calibre sont bons ou élevés. Des lots sont aussi orientés vers le bétail et/ou la biométhanisation.

Au champ, la pression du mildiou reste importante. Les défanages se poursuivent : quasi terminés en variétés spécifiques de table, en cours en variétés industrielles en fonction du PSE observé.

Pomme de terre industrielle: non lavée, vrac, départ, hors TVA, Nord Seine, €/100 kg, min - max (moy) (SNM) :

	15/08/14 (sem. 33)	22/08/14 (sem. 34)
Pdt industrie, Nord Seine, non lavée		
Première et autres (mi)-hâtives à frites	1,00 - 1,50 (1,20)	1,00 - 2,50 (1,50)

Allemagne: Marché du frais : prix en légère baisse (particulièrement dans l'ouest du pays) tant en chair ferme qu'en principalement à chair ferme et farineuses. Les pluies freinent les arrachages. Dans le Sud et l'Est, les prix parviennent à se maintenir.

Marché industriel : La récolte va être importante et les capacités de stockage ne suffiront pas pour tout stocker. La part des surplus pouvant être absorbés par le bétail, les installations de biométhanisation et l'industrie de l'amidon est certes appréciable, mais néanmoins insuffisante pour faire remonter les prix... Ceux -ci sont inchangés, avec fin de semaine passée, prix pour Première autour de 2,50 €/qt, de 3,00 €/qt pour Zorba et de 3,50 € pour de Innovator.

Pdt bio : malgré les bons rendements et une demande limitée, les prix aux producteurs sont stables, tant rendus aux magasins spécialisés bios qu'au commerce de gros.

AMI GmbH / Types pdt	Magasins spécialisés	Commerce de gros
----------------------	----------------------	------------------

	Sem. 33	Sem. 34	Sem. 33	Sem. 34
Toutes var. prix/kg (en 12,5 kg)	1,15	1,14	1,00	0,99
Chair ferme prix/kg (en 12,5 kg)	1,19	1,19	1,04	1,03

Prix REKA Rhénanie : prix producteurs, hTVA	15/08/14 (sem. 33)	22/08/14 (sem. 34)
Chair ferme (en vrac, Rhénanie) :	10,00	10,00
Principal. à chair ferme, (vrac, Rhénanie) :	10,00	10,00
Pdt industrielle : Première 40mm +	2,50	2,50
Zorba 40 mm +	3,00	3,00
Innovator 40 mm +	3,50	3,50
Hâtives à chair ferme, départ ferme (en sacs de 25 kg, prix/qt)	-	-

En période de départ champs, il faut retirer 1,00 €/qt à ces prix pour frais de triage !!

Prix AMI GmbH	Sem. 33	Sem. 34
Prix au producteur, €/qt en date du :	12/08	19/08
Marché du frais Chair ferme	12,33	11,08
Principal. à chair ferme et farineuse	11,58	10,63
Transfo. frites 40 mm+ Innovator Rhénanie du Nord - Westphalie		3,50
Frites div. var. Basse Saxe occidentale		3,00 - 4,00
Chips 35 mm+ Basse Saxe occidentale		3,00 - 4,00

Prochain message le mardi 2 septembre 2014.

***Auteurs:** Pierre Lebrun – Daniel Ryckmans. Pour toute question: pierre.lebrun@fiwap.be ou daniel.ryckmans@fiwap.be ou 081/61.06.56. La synthèse des marchés belges est établie en étroite collaboration entre Fiwap et PCA et ne peut être reprise qu'en mentionnant les 2 organismes sous le vocable «Message des marchés Fiwap/PCA» ou «Marktbericht PCA/Fiwap». **Sources :** Général: NEPG. **Belgique :** contacts téléphoniques pris auprès de professionnels du secteur (producteurs, négociants, courtiers, transformateurs,...) figurant parmi une liste de 80 correspondants. **France** = SNM (Service des Nouvelles des Marchés) à Lille. **Pays-Bas** = Cotation officielle de Rotterdam + NAO (Nederlandse Aardappel Organisatie), G.E. Tjepkema – Dronten ; Agro-Trade bv – Buurmalsen ; VTA (Verenigde Telers Akkerbouw) ; BAI (Bureau Aardappelmarkt Informatie) ; Boerderij ; Aardappelinfo / HPA. **Allemagne** = REKA-Rhénanie; Eurex (Francfort); AMI (Agrarmarkt Informations-GmbH). **Grande-Bretagne** = PCL (Potato Council Ltd), Potato Call.*