

C'est d'actualité :



Pourquoi ne pas participer au belgian **Inno Potato Award** ? Rendez-vous dans un des 2 derniers Fiwap Info (en fin de numéro) ou sur www.innopotato.be . Inscriptions jusqu'au 30 mai 2014 !

Actualité : 1) Qualité en conservation début avril en Belgique (source : Fiwap/Carah/PCA/Inagro) :

Bintje : 14 hangars échantillonnés début avril montraient les caractéristiques suivantes :

- Indice friture moyen de 2,54, légèrement dégradé par rapport à début mars (2,43), mais toujours qualifié de « bon ». La moitié des hangars restent inférieurs à 2,50, et 3 hangars (sur 14) atteignent ou dépassent l'indice de 3,0. Le moins bon indice relevé est de 3,15 (qualité « moyenne »). On relevait 10 % de frites hétérogènes seulement ;

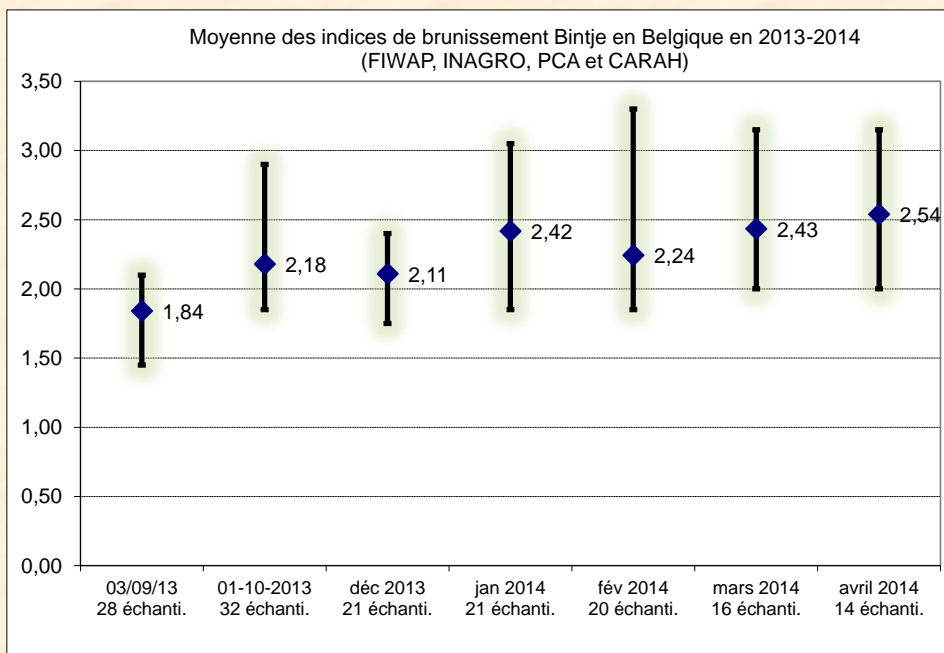

- La germination progresse tout en restant maîtrisée : indice variant de 1,00 à 4,00, avec une moyenne de 2,85 (contre 2,61 début mars) ;

Fontane : la qualité de friture de Fontane évaluée sur 9 hangars reste meilleure que

Bintje : indice moyen de 2,39 (excellent), variant selon les hangars entre 1,85 et 3,15. Deux hangars atteignent ou dépassent le seuil de 3,00, tandis que 1 seul hangar reste inférieur à 2,00. La germination ne pose pas de problèmes (indice moyen de 2,58, variant de 1,00 (aucune germination) à 3,36

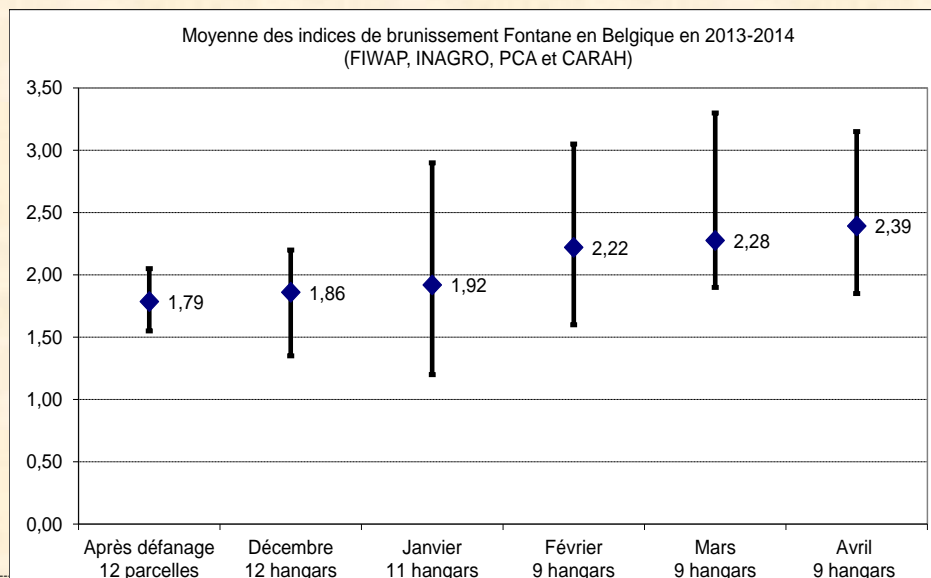

(germes inférieurs à 2 mm).

Belgique (semaine 16): message des marchés Fiwap / PCA

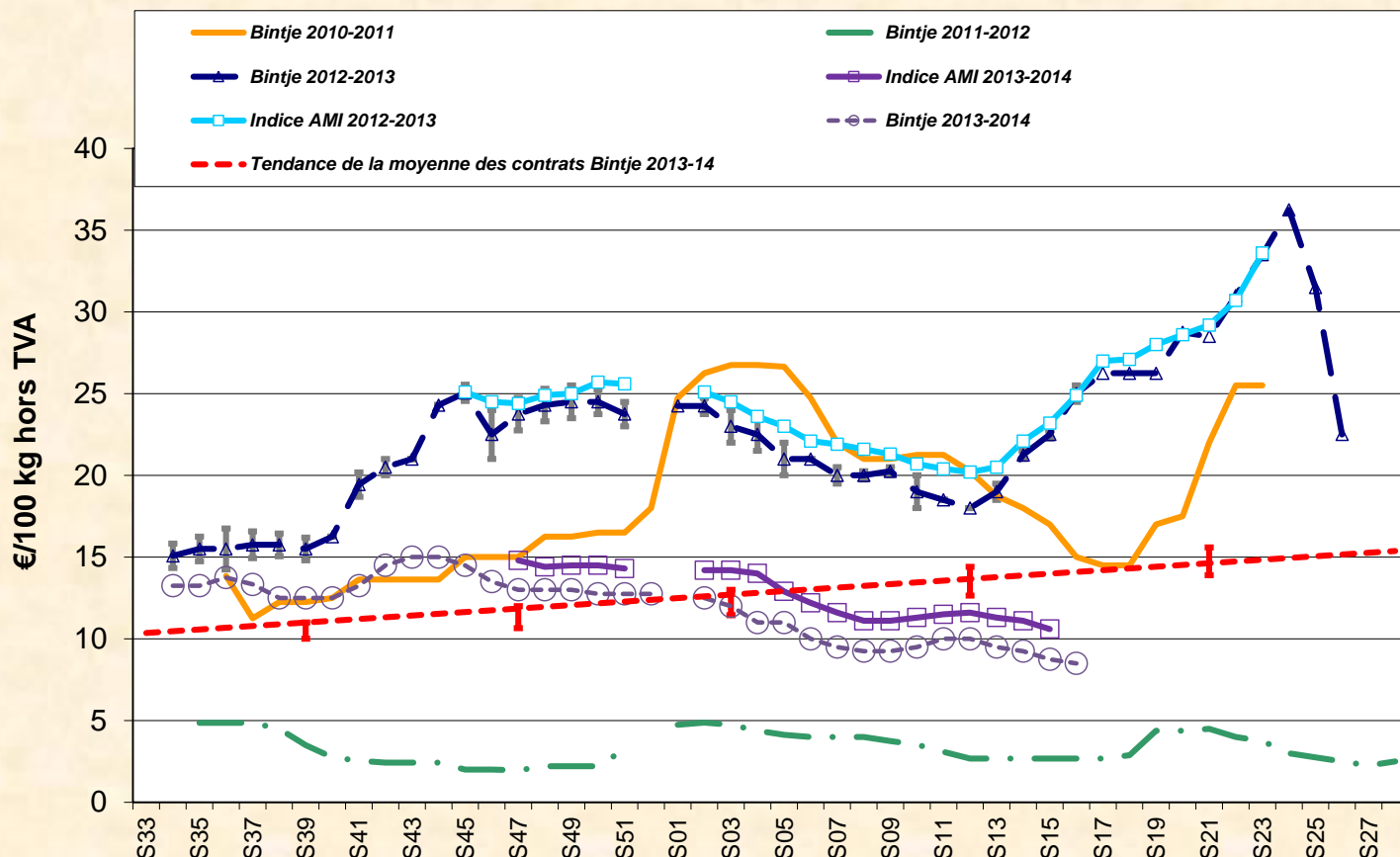

Bintje : Les plantations des variétés frites et chips avancent à vive allure, et c'est bien souvent les livraisons de plants (ne suivant pas !) qui sont le facteur limitant ! De nombreux producteurs ont fini (en Hesbaye, en Thudinie, dans des parties du Tournaisis,...), d'autres, y compris avec des surfaces importantes, auront fini cette semaine ! Dans les variétés pour le marché du frais, certains producteurs commencent à peine, ayant attendu (ou attendant encore !) que les terres se réchauffent plus ! 2014 restera comme une année particulièrement précoce en matière d'implantation, avec plus de 60 - 70 % des surfaces implantées avant la mi-avril !

En Région wallonne, la région de Nivelles - Soignies, qui a commencé plus tard, ne sera vraiment finie que courant de la semaine prochaine. En Région flamande, Hesbaye et Campine sont très bien avancés, les zones plus lourdes ou humides des 2 Flandres n'auront terminé que courant de semaine prochaine.

Marché toujours très calme avec des prix en légère baisse. La demande industrielle reste limitée, en complément des contrats. L'offre est limitée par les travaux des champs, la demande est limitée aux besoins immédiats. Par contre, on note une assez bonne activité d'export vers divers pays de l'Est (Hongrie, Pologne, Tchéquie, Roumanie). Prix observés entre **8,00 et 9,00 €/qt pour le tout-venant fritable, vrac, départ, hors TVA**, avec la plupart des transactions notées à 8,50 €/qt.

Autres variétés industrielles: Fontane, Asterix, Challenger, Innovator : pas de cotation, faute de transactions suffisantes.

Plant de Bintje:

Plant d'origine hollandaise (Bintje), classe A, rendu **avril 2014**, par 5 tonnes, en sacs, hTVA: prix indicatifs sur un marché très spéculatif. On observe du commerce en calibre 45-50, 45-55 et 50mm+.

- calibre 28-35 mm: autour de **135,00 - 145,00 €/100 kg**

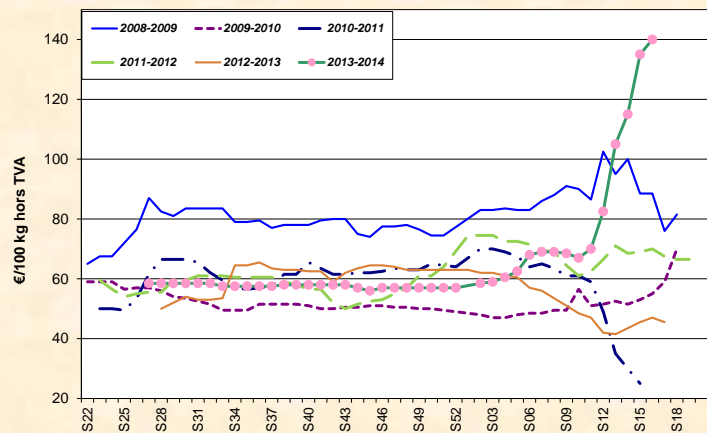

- calibre 35-45 mm: autour de **90,00 - 100,00 €/100 kg**

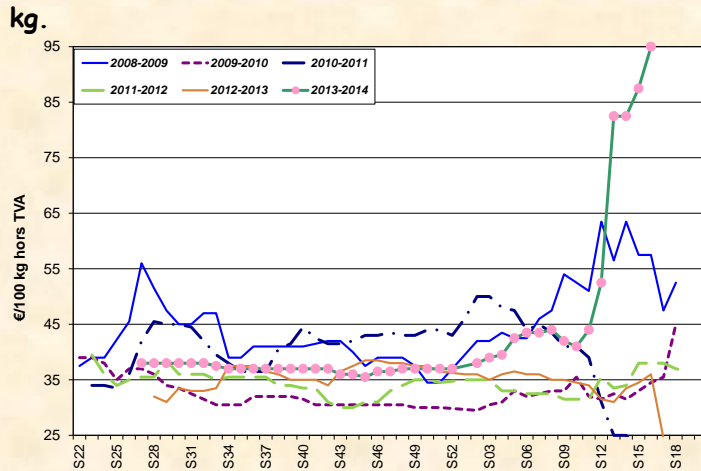

Marchés physiques européens: récapitulatif des cours (source: NEPG):



€/tonne	Semaine 14	Semaine 15	Semaine 16	Tendance
Belgique Bintje	90,00 - 95,00	85,00 - 90,00	80,00 - 90,00	↓
Pays-Bas Frites Export	100,00 - 140,00 90,00 - 125,00	100,00 - 135,00 90,00 - 125,00	- -	↓ →
France Bintje Div. var. industrie	85,00 - 90,00 90,00 - 105,00	85,00 - 90,00 90,00 - 105,00	- -	→ →
Allemagne Innovator Fontane	105,00 95,00	102,50 92,50	- -	↓ ↓
Grande-Bretagne	173,96 € (143,81 £)	166,52 € (138,06 £)	-	↓
Belgique (Fiwap/PCA)	Tout venant, 35 mm +, fritable, vrac, départ, min 360 g/5 kg PSE, min 60 % 50 mm +, chargé sur camion, hors TVA.			
France (RNM)	Bassin Nord, non lavée, 360g/5 kg PSE, tout venant 35mm +, fritable, hors TVA			
Pays-Bas (VTA)	Destination industrie frites : tout-venant, vrac, fritable, départ, 40 mm +, min 60 % 50 mm+, min 360 g/5 kg PSE, hors TVA. Export: tout-venant, vrac, départ, 40 mm +, min 60 % 50 mm+, hors TVA.			
Allemagne (Reka-Rhénanie)	Fritable, 40 mm+, vrac, départ, hors TVA (Reka - Rhénanie). A certaines périodes, 10,00 €/t sont à retirer pour triage !			
Grande-Bretagne (PCL)	Prix moyen marché libre: toutes variétés, départ ferme (sac ou vrac), qui n'ont fait l'objet d'aucun accord de vente avant le 1 ^{er} juillet. Chaque transaction intervient dans le prix moyen marché libre de la semaine de livraison			

Marché à terme: Eurex Francfort (€/qt) Bintje, Agria et var. apparentées pour transfo, 40 mm+, min 60 % 50 mm +:

	08/04	09/04	10/04	11/04	14/04	Volumes/Positions	ouvertes
Avril 2014	10,10	10,00	9,90	10,00	10,10	21	4347
Juin 2014	11,10	10,80	10,50	10,50	10,90	33	1466
Novembre 2014	11,00	11,00	11,00	11,00	11,00	-	0
Avril 2015	14,40	14,40	14,30	14,30	14,30	17	728

Indice Pomme de terre de l'AMI: L'indice pommes de terre de l'AMI sert de base pour calculer le **règlement de liquidation** (*afwikkelprijs* ou *cash settlement*) qui fixe la valeur d'un lot de pommes de terre lors de la clôture de l'échéance du **marché à terme** Eurex à Francfort (basé sur cotations NL (Goes & Emmeloord), B (Fiwap/PCA & Belgapom), F (SNM) et D (AMI)) : en €/100 kg :

Dates	21/03 (Sem 12)	28/03 (Sem 13)	04/04 (Sem 14)	11/04 (Sem 15)	11/04 (Sem 15)
Indice	11,60	11,30	11,10	11,10	10,60

Pays-Bas : Les acheteurs restent dans l'expectative, alors que les stocks sont un peu plus élevés que normal. Les exportateurs regagnent du terrain, notamment vis-à-vis de leurs concurrents français qui ne livrent pas toujours semble-t-il la meilleure qualité. Marché frites et épluchage variant entre **9,00 et 13,00 €/qt** en fonction de la variété et de la qualité. Les plus hauts prix étant donnés pour Agria, suivie par Markies.

Cotation VTA	04/04/14 (sem. 14)	11/04/14 (sem. 15)
Frites 40 mm +, 60% 50 mm + (min 360 PSE)	10,00 - 14,00	10,00 - 13,50
Export 40 mm +, 60% 50 mm + (sèches, hangar)	9,00 - 12,50	9,00 - 12,50
0-40 mm, indication (min 360 PSE)	7,50 - 8,50	6,50 - 7,50

Bourses régionales	Sem. 14	Sem. 15	Tendance marché
Goes Frite 40 mm+	10,00 - 14,50	9,50 - 14,00	Peu soutenu
Export 40 mm+	8,50 - 11,00	8,00 - 10,00	Peu soutenu
Emmeloord Frites 40mm+	10,00 - 12,50	Non coté	-
Export 40 mm+	9,00 - 12,50	Non coté	-

Cotation de R'dam (en €/100 kg, hors TVA, vrac, départ)	07/04/14 (S 15)	14/04/14 (S 16)	Ambiance
Pdt industrielle, destination Pays-Bas, Belgique, Allemagne	9,50 - 13,50	9,50 - 13,50	Peu soutenu
Var. industrielles, sable/argile, 40-50 mm, fritable	10,00 - 12,50	10,00 - 12,50	Peu soutenu
Chair ferme lavables, Globalgap, 40-70 mm, argile	16,00 - 23,00	-	Calme
Plutôt à chair ferme, lavables, Globalgap, 40-70 mm, argile	18,00 - 22,00	17,00 - 20,00	Calme
Farineuses, lavables, Globalgap, 40-70 mm, argile	15,00 - 20,00	14,00 - 19,00	Calme
45 mm argile pour export emballé (emballage exclu)	11,50 - 13,50	11,00 - 13,00	Peu soutenu
Pdt destinées à l'industrie des produits secs: PSE > 360 g/5 kg	6,00 - 7,50	5,50 - 7,00	-
Pdt destinées à l'alimentation du bétail BPM / GMP +	3,25 - 3,75	3,25 - 3,75	-

France: Marché sans vigueur, peu d'échanges, et prix stables. L'export se maintient sur le Sud et l'Est de l'Europe. Dans les Flandres françaises, les plantations reprennent après des précipitations entre 5 et 20 l/m² milieu de semaine passée. Ailleurs dans le Nord-Pas de Calais et en Picardie et Champagne-Ardenne, les plantations progressent vite, parfois avec de nombreux passages nécessaires pour préparer les terres.

Pomme de terre industrielle: non lavée, vrac, départ, hors TVA, Nord Seine, €/100 kg, min - max (moy) (SNM) :

	04/04/14 (sem. 14)	11/04/14 (sem. 15)
Pdt industrie, Nord Seine, non lavée		
Diverses var, non lavées, 360 PSE, vrac, fritable	9,00 - 10,50 (9,50)	9,00 - 10,50 (9,50)
Bintje, non lavées, 360 PSE, vrac, fritable	8,50 - 9,00 (9,00)	8,50 - 9,00 (9,00)

Allemagne :

Prix REKA Rhénanie : prix producteurs, hTVA	04/04/14 (sem. 14)	11/04/14 (sem. 15)
Chair ferme (en vrac, Palatinat)	31,00	25,00
Chair ferme (en vrac, Rhénanie)	27,50	25,00
Principalement à chair ferme, (en vrac, Palatinat)	29,00	25,00
Principalement à chair ferme, (en vrac, Rhénanie)	27,00	25,00
Pdt industrielle : Innovator	10,50	10,25
Fontane	9,50	9,25

En période de départ champs, il faut retirer 1,00 €/qt à ces prix pour frais de triage !!

Le marché est calme, que ce soit en **pommes de terre de table**, pour la **transformation** ou encore à **l'export**. Cours en général en légère baisse. Les hâtives importées prennent déjà entre 10 et 20% des volumes vendus en grande distribution, et ces quantités vont augmenter à l'approche des fêtes pascales.

En **pommes de terre bio**, marché inchangé et dynamisation avec la saison des asperges... Les hâtives bio d'Egypte ont commencées à 75 €/qt (rendues négociant-emballeur) et voient leur prix baisser autour et en-dessous de 70 €/qt.

AMI GmbH (Agrarmarkt Informations-Gesellschaft mbH) Prix prod. €/qt	Sem 13	Sem 14	Sem 15
Div. Var. marché du frais, chair ferme	24,17	23,50	23,33
Div. Var. marché du frais, principal. à chair ferme	23,25	23,08	23,00
Différentes var. industrie 40 mm + Basse Saxe occid. Rhénanie du Nord - Westphalie (Inno)	10,50 - 12,00 11,00	10,00 - 12,00 11,00	10,00 - 12,00 10,50
Rhénanie du Nord - Westphalie (Fontane)	10,00 12,00 - 16,00	10,00 12,00 - 16,00	9,50 13,00 - 16,00
Variétés chips 35 mm + Basse Saxe occidentale			
Pdt bio : ttes variétés, comm. détail, €/kg (caisse 12,5 kg)			1,08
Chair ferme, comm. détail, €/kg (caisse 12,5 kg)			1,09
Toutes variétés, comm. gros, €/kg (caisse 12,5 g)			0,87
Chair ferme, comm. gros, €/kg (caisse 12,5 kg)			0,89

Grande-Bretagne: Prix moyen producteur (sem. 15) sur le marché libre: 16,65 €/qt (-4,3 %)

Baisse des cours. Sur le marché de la transformation, quelques achats de Maris Piper entre 9,60 et 13,80 et des Markies, Fontane, Astérix et Ramos à des cours entre 12,00 et 13,80 €/qt. Sur le **marché en sacs** à destination des magasins « **Fish & Chips** », cours entre **16,80 et 22,80 €/qt** pour les lots normaux de Maris Piper ou d'Agria. Expéditions vers les Canaries, l'Eire, la Pologne, les Pays-Bas et l'Espagne.

Au 12 avril, 40.000 ha avaient été plantés, contre 19.000 ha (16%) à la même date en 2013 et 60.000 ha (49%) en 2012. Dans plusieurs régions on signale la difficulté de bien préparer les terres... alors que dans l'Ouest il a plu début de semaine passée et que cela a retardé les travaux des champs. Dans les Cornouailles, les producteurs de hâtives sont occupé à débâcher les premières plantées (celles d'avant la Noël !).

En raison du lundi de Pâques férié, prochain message le mercredi 23 avril 2014.

Auteurs: Pierre Lebrun – Daniel Ryckmans. Pour toute question: pierre.lebrun@fiwap.be ou daniel.ryckmans@fiwap.be ou 081/61.06.56. La synthèse des marchés belges est établie en étroite collaboration entre Fiwap et PCA et ne peut être reprise qu'en mentionnant les 2 organismes sous le vocable «Message des marchés Fiwap/PCA» ou «Markbericht PCA/Fiwap».

Sources: Général: NEPG. Belgique : contacts téléphoniques pris auprès de professionnels du secteur (producteurs, négociants, courtiers, transformateurs,...) figurant parmi une liste de 80 correspondants. France = SNM (Service des Nouvelles des Marchés) à Lille. Pays-Bas = Cotation officielle de Rotterdam + NAO (Nederlandse Aardappel Organisatie), G.E. Tjepkema – Dronten; Agro-Trade bv – Buurmalsen; VTA (Verenigde Telers Akkerbouw); BAI (Bureau Aardappelmarkt Informatie); Boerderij; Aardappelinfo / HPA. Allemagne = REKA-Rhénanie; Eurex (Francfort); AMI (Agrarmarkt Informations-GmbH). Grande-Bretagne = PCL (Potato Council Ltd), Potato Call.