

## Agenda

### 1) Semaine de la frite en Wallonie

L'Agence wallonne pour la Promotion d'une Agriculture de Qualité (Apaq-W) a présenté vendredi 26 novembre, à Bois-de-Villers, la neuvième édition de la Semaine de la Frite. Cette campagne, réalisée en collaboration avec l'Union nationale des frituristes, et la fédération HoReCa Wallonie, se déroulera partout en Wallonie **du 29 novembre au 5 décembre 2021** : [www.semainedelafrite.be](http://www.semainedelafrite.be)

### 2) Formation phytolice le 17 décembre à Gembloux

Dans le cadre du Centre Pilote Pomme de terre cofinancé par le SPW, la Fiwap organise une journée phytolice le vendredi 17 décembre au Foyer Communal à Gembloux (sous réserve de la situation sanitaire...). 2 modules (1 le matin, 1 l'après-midi) vous permettront de glaner 2 points phytolice. Tous les détails dans les prochains jours.

## C'est d'actualité

### 1) Variétés robustes

La liste 2022 des variétés robustes [est disponible en ligne](#).

### Marchés physiques européens : récapitulatif des cours €/t (source : NEPG) :

 NEPG = UE-04 (en €/t)		Semaine 46	Semaine 47	Semaine 48	Tendance
<b>Belgique</b>	Fontane	120,00 – 130,00	120,00 – 140,00	<b>130,00</b>	↑→
	Challenger	120,00 – 130,00	120,00 – 140,00	<b>130,00</b>	↑→
	Bintje	120,00 – 150,00	120,00 – 150,00	<b>130,00 – 150,00</b>	→
<b>Pays-Bas</b>	NAO Frites >40 mm NeBeDe	115,00 – 170,00	125,00 – 180,00	<b>130,00 – 180,00</b>	↑
	NAO Export	150,00 – 170,00	150,00 – 175,00	<b>150,00 – 175,00</b>	→
	NAO Pdt pour bétail GMP+	25,00 – 45,00	25,00 – 45,00	<b>25,00 – 45,00</b>	→
<b>France</b>	Fontane	120,00 – 140,00	<b>120,00 – 140,00</b>	-	↑
	Autres variétés industrie	120,00 – 145,00	<b>120,00 – 145,00</b>	-	→
<b>Allemagne</b>	Fontane	130,00	<b>135,00</b>	-	→↑
	Challenger	140,00	<b>140,00</b>	-	→
	Innovator	160,00	<b>165,00</b>	-	→↑
	Agria	165,00	<b>165,00</b>	-	→
Belgique (Fiwap/PCA)		Hâtives : tout venant 35 mm +, fritable, vrac, départ, min 60 % 50 mm +, chargé, hors TVA.			
Pays-Bas (Cotation NAO (Potato NL) + cotation VTA)		Destination industrie frites : tt-venant, vrac, fritable, départ, 40 mm +, min 60 % 50 mm+, min 360 g/5 kg PSE). Export : tt-venant, vrac, départ, 40 mm +, min 60 % 50 mm+. Prix hors TVA.			
France (RNM)		Bassin Nord, non lavée, 360g/5 kg PSE, tout venant 35mm +, fritable, hTVA			
Allemagne (Reka-Rhénanie)		Fritable, 40 mm+, vrac, départ, hors TVA (Reka – Rhénanie). A certaines périodes, 10,00 €/t à retirer pour triage !			

## Belgique (semaine 48) : synthèse des marchés Fiwap / PCA :

### Marchés industriels et export :

Malgré les incertitudes relatives amenées par le Covid, les marchés industriels restent soutenus, avec la plupart des acheteurs actifs sur le marché libre. L'offre se limite aux lots dont la conservation est difficile ou douteuse. L'export se poursuit, vers l'Afrique mais aussi vers les pays de l'Est.

Prix pour le tout venant (fritable, 35 mm+) :

**Fontane / Challenger** : principalement **13,00 €/q** ; marchés soutenus ;

**Bintje** : **13,00 – 15,00 €/q** en fonction de la qualité (grosueur) et de la destination, les éplucheurs accordant les prix plus élevés pour les meilleurs lots.

**Innovator** : **14,00 – 15,00 €/q**.

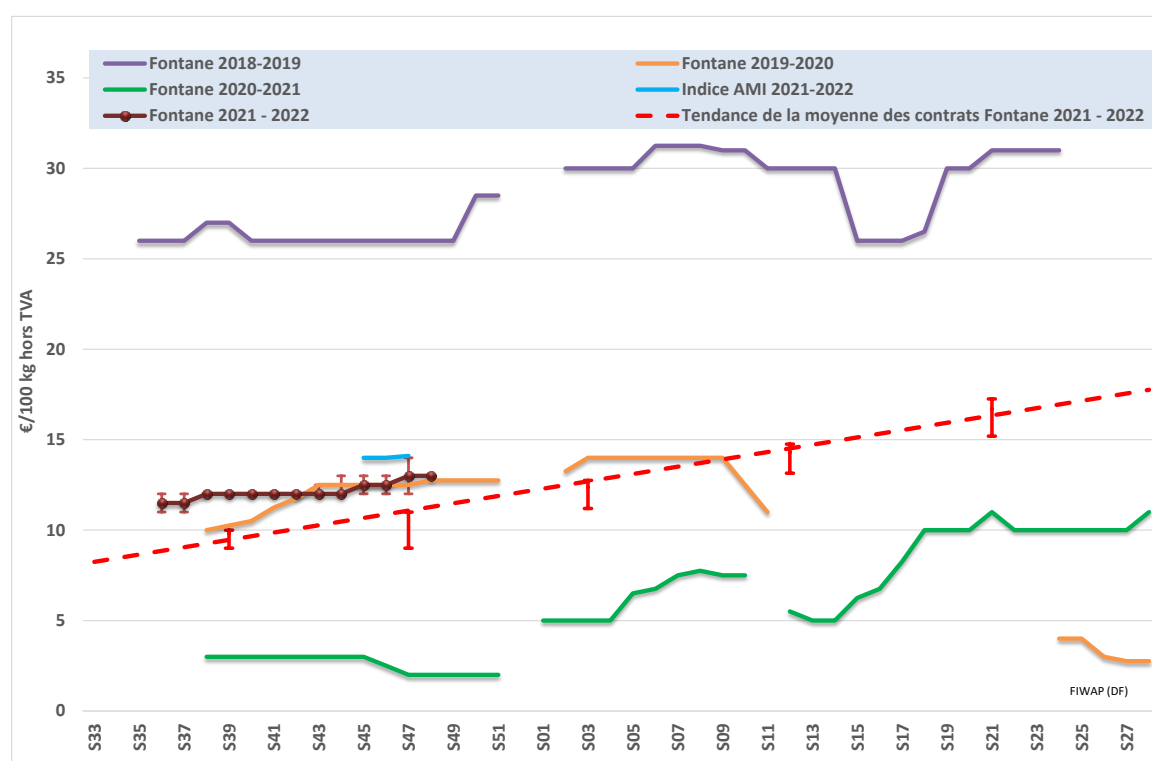

### Approvisionnez Pommak en apportant votre transaction d'achat ou de vente en temps réel.

**POMMAK** : La liste Pommak vous attend sur [www.pommak.be](http://www.pommak.be) ! Ayez le réflexe Pommak : apportez votre transaction sur la liste Pommak sur [www.pommak.be](http://www.pommak.be). C'est anonyme et sécurisé ! Pommak est l'outil le plus adapté pour suivre au jour le jour les évolutions de marché et pour caractériser les prix selon la qualité. Pommak fonctionne pour toutes variétés, toutes qualités et tous délais de livraison. Mot de passe oublié ? Contactez-nous à [pl@fiwap.be](mailto:pl@fiwap.be) ou [df@fiwap.be](mailto:df@fiwap.be) ou 081/61.06.56.



**Marché à terme** : EEX à Leipzig (€/q) Bintje, Agria et var. apparentées pour transfo, 40 mm+, min 60 % 50 mm + :

€/q	22/11	23/11	24/11	25/11	26/11	29/11 Clôture-Volumes-Positions ouvertes		
<b>Novembre 2021</b>	14,40	14,60	14,30	14,10	14,10	-	-	-
<b>Avril 2022</b>	18,10	18,00	18,00	18,00	18,00	<b>18,00</b>	<b>1.275</b>	<b>3.642</b>
<b>Juin 2022</b>	19,70	19,70	20,30	20,30	19,90	<b>20,10</b>	-	-
<b>Avril 2023</b>	18,20	18,10	18,10	18,20	18,10	<b>18,10</b>	-	-

**Indice Pomme de terre de l'AMI :** L'indice pommes de terre de l'AMI sert de base pour calculer le règlement de liquidation (*afwikkelprijs* ou *cash settlement*) qui fixe la valeur d'un lot de pommes de terre (**fritable, 40 mm +**) lors de la clôture de l'échéance du **marché à terme EEX** à Leipzig (basé sur les cotations NL (PotatoNL), B (Fiwap/PCA & Belgapom), F (RNM) et D (AMI)) : en €/100 kg :

Dates	11/11 (S45)	18/11 (S46)	25/11 (S47)
Indice Pomme de terre (BeNeDeFr)	14,00	14,00	14,10

### Pays-Bas :

Malgré les multiples informations sur le développement du Corona virus et les nouvelles mesures sanitaires les marchés restent soutenus, avec à la clé un petit plus à la cotation de la pomme de terre fritable à destination des usines hollandaises, belges et allemandes (cat I ci-dessous). L'utilisation intense de pommes de terre par l'industrie soutient le marché et le rend prêt à de nouvelles hausses. Mais les incertitudes liées au Covid planent également. Les pays européens n'adoptent toutefois pas de nouveau confinement pour le moment, tandis que la dynamique des marchés mondiaux des produits finis reste suffisante pour maintenir les flux et les prix. Les transactions **pour l'industrie** se situent dans une large fourchette de 13,00 à 20,00 €/q, tandis que les **marchés intérieurs du frais** paient 20,00 à 25,00 €/q en chair ferme et 14,00 à 16,00 €/q en chair tendre. **L'export** dégage des volumes vers l'Afrique, Israël et les Caraïbes mais aussi la Roumanie, la Hongrie et la Serbie, sur base de 15,00 à 17,50 €/q au producteur.

PotatoNL (€/q): <a href="http://www.potatonl.com">www.potatonl.com</a>	15/11/21 (S46)	22/11/21 (S47)	29/11/21 (S48)
I) Cat.1- fritable, 40 mm+ à destination NL/B/D	11,50 – 17,00	12,50 – 18,00	13,00 – 20,00
II) Cat.2 – fritable, 40 mm+ autres que catégorie 1	18,00 – 20,00	18,00 – 20,00	18,00 – 20,00
VI) Export 40 mm	15,00 – 17,00	15,00 – 17,50	15,00 – 17,50
VIII) 40 – 50 mm, fritable, calibré, vrac, sur camion	10,00 – 13,00	10,00 – 13,00	10,00 – 13,00
IX) Pommes de terre pour flocons, PSE > 360 g/5 kg	6,00 – 7,50	6,00 – 8,00	6,00 – 8,00
X) Pdt pour bétail GMP+	2,50 – 4,50	2,50 – 4,50	2,50 – 4,50

### France :

**Pour l'industrie**, l'offre est inférieure à la demande et les prix en légère hausse la semaine passée, les prix sont fermes et le marché maintient un équilibre malgré des transactions plus limitées. Les transactions réelles se font à 14,00 – 15,00 €/q, le prix supérieur étant pratiqué pour Bintje (épluchage) et Innovator. **L'export** est actif, vers l'Est (Serbie, Monténégro) et vers le Sud (Espagne, Italie), à des prix de 19,00 – 22,00 €/q (calibré conditionné départ) en variétés de base, jusque 26,00 €/q en qualité/variété supérieure.

Pdt industrielle, vrac, départ, hTVA, Nord Seine, €/qt, min - max (moy) (RNM) :

Pdt industrie, Nord Seine, non lavée	Sem. 45	Sem. 46	Sem. 47
Diverses variétés fritables, 35 mm+	12,00 - 15,00 (13,50)	12,00 - 14,50 (13,50)	12,00 - 14,50 (13,50)
Fontane 35 mm+, fritable	12,00 - 13,00 (13,00)	12,00 - 14,00 (13,00)	12,00 - 14,00 (13,50)
Pdt pour flocon	8,00 - 9,50 (9,00)	8,00 - 9,00 (9,00)	8,00 - 9,00 (9,00)
Bintje fritable 35 mm+	13,00 - 15,00 (14,00)	Non coté	15,00

### Allemagne :

Cours en hausse et marchés fermes, que ce soit sur le frais ou l'industrie. Pour cette dernière, demande mondiale forte et usines travaillant à plein régime...Sur le frais bonnes ventes en grande distribution, mais moins de demande pour les épluchées, avec la fermeture de certains débouchés suite aux nouvelles restrictions liées au développement du Covid-19.

**Marchés du frais : conso frais** de Rhénanie – Palatinat stables à **22,00** pour les chairs fermes et à **18,00 €/q**, pour les chair tendres.

En Rhénanie, sacs de 25 kg à la ferme plus ferme à **10,00 €/25 kg** (chair ferme) et à **9,00 €/25 kg** pour les chairs tendres. A travers la RFA, chairs fermes (CF) en hausse à **17,33 €/q** et chairs tendres (CT) également en hausse à **16,42 €/q**

En **industrie**, les cours sont fermes et en hausse (pour Fontane et Innovator) : Innovator à **16,50/q**, Agria à **16,50**, Fontane à **13,50** et Challenger à **14,00 €/qt**.

**Pommes de terre bio** : Cours stables à **61,00 €/qt** rendu négoce.

		10/11 (\$45)	17/11 (\$46)	24/11 (\$47)
<b>Prix REKA Rhénanie : prix producteurs*, hTVA</b>				
<b>Départ ferme (€/25 kg) chair ferme</b>		9,50	9,50	<b>10,00</b>
<b>Départ ferme (€/25 kg) en palettes</b>		8,50	8,50	<b>9,00</b>
<b>Rhénanie – Palatinat, €/q</b>	<b>Chairs fermes</b>	22,00	22,00	<b>22,00</b>
	<b>Chaires tendres</b>	20,00	20,00	<b>20,00</b>
	<b>Agria</b>	16,50	16,50	<b>16,50</b>
	<b>Innovator</b>	16,00	16,00	<b>16,50</b>
	<b>Fontane</b>	13,00	13,00	<b>13,50</b>
	<b>Challenger</b>	14,00	14,00	<b>14,00</b>
<b>Prix AMI GmbH</b>				
<b>Indice de l'AMI (divers « frites », 40 mm +)</b>		13,42	13,49	<b>13,32</b>
<b>Chips/croustilles, 35 mm +</b>		13,00 – 16,00	13,00 – 15,00	<b>13,00 – 15,00</b>
<b>Chair ferme</b>		16,67	16,92	<b>17,33</b>
<b>Chair tendre (« principalement à chair ferme et farineuses »)</b>		15,33	16,04	<b>16,42</b>
<b>Pdt aliment. bétail</b>		1,00 – 3,00	1,00 – 3,00	<b>1,00 – 3,00</b>
<b>Bio (toutes var. confondues), rendues préparateur</b>		61,00	61,00	<b>61,00</b>
<b>Pdt bio, prix de vente « gros » et « magasins spécialisés »</b>		Sem 43	Sem 45	<b>Sem 47</b>
<b>Toutes var., comm. détail, €/kg (caisse 12,50 kg)</b>		1,32	1,34	<b>1,31</b>
<b>Chair ferme, comm. détail, €/kg (caisse 12,50 kg)</b>		1,31	1,33	<b>1,31</b>
<b>Chair tendre, comm. détail, €/kg (caisse 12,50 kg)</b>		1,33	1,34	<b>1,33</b>
<b>Toutes var., comm. gros, €/kg (caisse 12,50 kg)</b>		0,98	0,98	<b>0,97</b>
<b>Chair ferme, comm. gros, €/kg (caisse 12,50 kg)</b>		0,97	0,98	<b>0,97</b>
<b>Chair tendre, comm. gros, €/kg (caisse 12,50 kg)</b>		0,98	0,98	<b>0,97</b>

\*En période de départ champs, il faut retirer 1,00 €/q à ces prix pour frais de triage !!

## Pologne, Ukraine, Russie (source : AMI GmbH)

En Pologne, la demande est bonne et les prix un peu moins ferme varient entre **11,00 et 19,00 €/q**. En Ukraine, cours moins fermes avec une offre très présente (les arrachages ne sont pas finis et certains lots ne conserveront pas !) et une demande limitée avec des prix variant entre **12,00 et 17,00 €/q** suivant qualités et variétés. En Russie, prix à nouveau en baisses (même si fort élevés !), suite à une offre de lots non conservables ou de qualités moyennes. De plus, une offre non négligeable provient de Biélorussie à des cours entre 29 et 33 €/q. Les producteurs russes eux obtiennent entre **29,00 et 33,00 €/q** en selon qualités et variétés. Lots à problèmes à **24,00 €/q**.

## Prochain message le **mardi 07 décembre 2021**.

**Auteurs :** Pierre Lebrun – Daniel Ryckmans. Pour toute question : [pierre.lebrun@fiwap.be](mailto:pierre.lebrun@fiwap.be) ou [daniel.ryckmans@fiwap.be](mailto:daniel.ryckmans@fiwap.be) ou 081/61.06.56. La synthèse des marchés belges est établie en étroite collaboration entre Fiwap et PCA et ne peut être reprise qu'en mentionnant les 2 organismes sous le vocable « Message des marchés Fiwap/PCA » ou « Marktbericht PCA/Fiwap ».

**Sources :** **Général :** NEPG. **Belgique :** contacts téléphoniques pris auprès de professionnels du secteur (producteurs, négociants, courtiers, transformateurs...) figurant parmi une liste de 80 correspondants. **France** = RNM (Réseau des Nouvelles des Marchés) à Lille. **Pays-Bas** = PotatoNL + NAO (Nederlandse Aardappel Organisatie), VTA (Verenigde Telers Akkerbouw); Boerderij ; PotatoNL ; **Allemagne** = REKA-Rhénanie ; EEX (Leipzig) ; AMI (Agrarmarkt Information - GmbH). **Grande-Bretagne** = UK Potatoes ; Potato Call.

**FIWAP asbl** : Rue du Bordia, 4 • 5030 GEMBLOUX

Tél. : +32 (0)81 61.06.56 • Fax : +32 (0)81 61.23.89 • [info@fiwap.be](mailto:info@fiwap.be) • [www.fiwap.be](http://www.fiwap.be)