

Actualités et situation des marchés : Mardi 04 mai 2021



C'est d'actualités :

1) **Nouveau sur le site de la Fiwap !** La vidéo de la phytolice du 15 mars est enfin disponible sur notre site internet : <https://fiwap.be/documentation-fiwap/videos/> sous le titre : « Webinaire dans le cadre d'une formation continue phytolice du 15 mars 2021 » ou directement sur YouTube : https://www.youtube.com/watch?v=wHR_nBHOE9o

2) **Les plantations bien avancées :** Mis à part pour le marché du frais - certains producteurs aimeraient des terres plus chaudes et amoureuses - les plantations seront (quasi) finies milieu de semaine prochaine , sauf si les précipitations étaient plus importantes qu'annoncées...

Les chantiers, des plus petits (ci-dessous) aux plus gros (page suivante) ont avancé en fin de semaine passée et durant la fin de semaine .

Ci-dessous : mise en place de la démo variétale Meijer (collaboration Fiwap) vendredi 30/04. La démo sera visitable lors du **coin de champ du jeudi 22 juillet** chez Pierre et Emilien Bossut à Oeudeghien.



Page suivante : gros chantier de plantation dimanche 02/05. Le tracteur sur chenilles qui ouvre la terre permet de réduire la compaction d'au moins un facteur 5 ! Les rouleaux cages butteurs, populaires dans les terres légères en Allemagne, permettent un meilleur réchauffement de la terre, une meilleure interaction butte / air / eau et réduisent significativement le risque de fissures de buttes et de tubercules verts. Mais aussi le ruissellement. Par contre, la circonférence de butte et son volume de terre sont quelque peu réduits, et le « film herbicide » sur une butte grumeleuse de ce type est en général un peu moins bon. (crédit photos : DR/Fiwap)



Marchés physiques européens : récapitulatif des cours €/t (source : NEPG) :



NEPG = UE-04 €/t		Semaine 16	Semaine 17	Semaine 18	Tendance
Belgique	Fontane	60,00 - 75,00	75,00 - 90,00	100,00	↑
	Challenger	60,00 - 75,00	75,00 - 90,00	n.c.	/
Pays-Bas	NAO Frites >40 mm NeBeDe	62,50 - 85,00	72,50 - 100,00	75,00 - 100,00	→↑
	NAO Export	52,50 - 60,00	52,50 - 60,00	52,50 - 60,00	→
	NAO Pdt pour bétail GMP+	25,00 - 32,50	25,00 - 32,50	25,00 - 32,50	→
	Cotation VTA Var fritables	70,00 - 100,00	-	70,00 - 100,00	→
Allemagne	Fontane	75,00 - 80,00	80,00 - 85,00		↑
	Agria	75,00 - 80,00	80,00 - 85,00		↑
	Challenger	Non coté	Non coté		-
	Innovator	75,00	82,50 - 87,50		↑
France	Autres variétés industrie	50,00 - 60,00	60,00 - 75,00		↑
	Fontane	50,00 - 60,00	60,00 - 75,00		↑
Belgique (Fiwap/PCA)		Tout venant 35 mm +, fritable, vrac, départ, min 360 g/5 kg PSE, min 60 % 50 mm +, chargé, hors TVA. *pour Bintje : spécifications assouplies vers 335 g/5 kg PSE et max 15 % de flottantes à 1,060			
Pays-Bas (Cotation NAO (Potato NL) + cotation VTA)		Destination industrie frites : tt-venant, vrac, fritable, départ, 40 mm +, min 60 % 50 mm+, min 360 g/5 kg PSE). Export : tt-venant, vrac, départ, 40 mm +, min 60 % 50 mm+. Prix hors TVA.			
France (RNM)		Bassin Nord, non lavée, 360g/5 kg PSE, tout venant 35mm +, fritable, hTVA			
Allemagne (Reka-Rhénanie)		Fritable, 40 mm+, vrac, départ, hors TVA (Reka - Rhénanie). A certaines périodes, 10,00 €/t à retirer pour triage !			

Belgique (semaine 18): message des marchés Fiwap / PCA :

Pommes de terre industrielles : marchés très fermes. Une bonne part des usines est à l'achat, à côté de la demande pour l'export vers l'Europe du Sud (Espagne, Portugal) ou l'Ukraine. L'offre est faible, en raison de l'occupation aux champs, de la faiblesse des stocks libres et de la météo défavorable au développement des cultures de hâtives. Celles-ci auront probablement au moins 2 semaines de retard.

Bintje et Challenger : non coté (bien qu'il y ait des transactions !) en raison de la très large variation de prix selon usage, qualité, acheteur...

Fontane : 10,00 €/q pour livraison immédiate. Des prix supérieurs sont aussi pratiqués pour livraison retardée (mai - juin-juillet) à des prix atteignant jusqu'à celui des contrats.

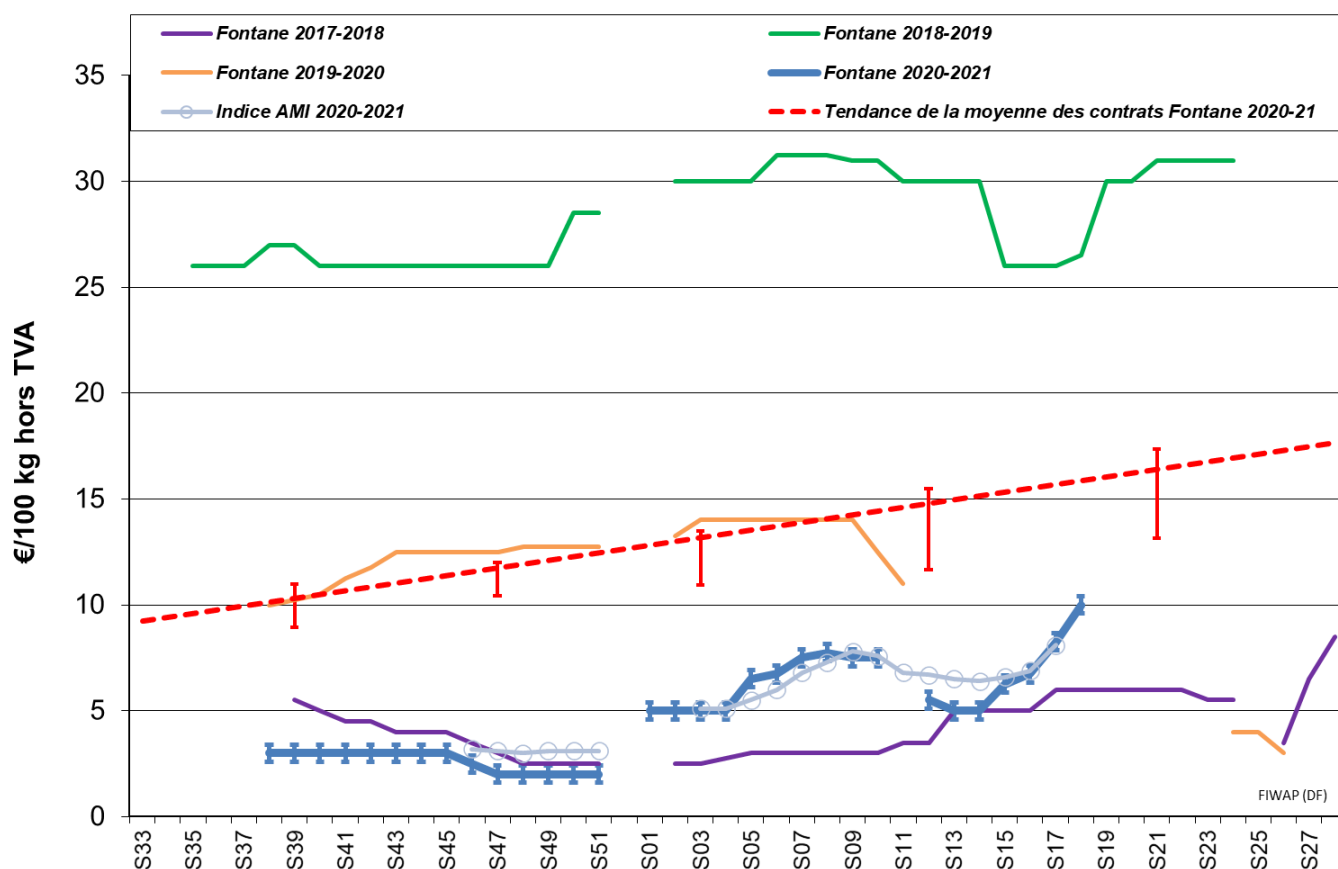
**Approvisionnez Pommak en apportant votre transaction d'achat ou de vente en temps réel.**

POMMAK : La liste Pommak vous attend sur www.pommak.be ! Ayez le réflexe Pommak : apportez votre transaction sur la liste Pommak sur www.pommak.be. C'est anonyme et sécurisé ! Pommak est l'outil le plus adapté pour suivre au jour le jour les évolutions de marché et pour caractériser les prix selon la qualité. Pommak fonctionne pour toutes variétés, toutes qualités et tous délais de livraison. Mot de passe oublié ? Contactez-nous à pl@fiwap.be ou df@fiwap.be ou 081/61.06.56.

**Marché à terme:** EEX à Leipzig (€/q) Bintje, Agria et var. apparentées pour transfo, 40 mm+, min 60 % 50 mm +:

€/q	26/04	27/04	28/04	29/04	30/04	03/05 clôture	Volumes	Positions ouvertes
Avril 2021	7,80	8,00	8,00	8,10	8,10	/	/	/
Juin 2021	10,90	10,90	10,90	10,30	10,00	10	-	606
Novembre 2021	13,80	13,80	13,80	13,80	13,80	13,80	-	30

Avril 2022	18,80	18,50	17,80	17,80	17,50	17,50	9	2.355
------------	-------	-------	-------	-------	-------	--------------	----------	--------------

Indice Pomme de terre de l'AMI : L'indice pommes de terre de l'AMI sert de base pour calculer le **règlement de liquidation** (*afwikkelprijs* ou *cash settlement*) qui fixe la valeur d'un lot de pommes de terre (**fritable, 40 mm +**) lors de la clôture de l'échéance du **marché à terme EEX** à Leipzig (basé sur les cotations NL (PotatoNL), B (Fiwap/PCA & Belgapom), F (RNM) et D (AMI)) : en €/100 kg :

Dates	02/04 S13	09/04 S14	16/04 S15	23/04 S16	30/04 S17
Indice Pomme de terre (BeNeDeFr)	6,50	6,40	6,60	6,90	8,10

L'indice du **règlement de liquidation** est le résultat de la moyenne des notations des 4 pays.

Pays-Bas : L'ambiance soutenue s'est traduite par de réelles hausses des cotations la semaine passée. Le marché restait toutefois partagé car tous les **industriels** ne voulaient pas contribuer aux augmentations de prix, certains utilisant au maximum les surtonnes de contrats. L'optimisme a néanmoins régné, l'offre étant minime, et la météo freinant le démarrage des cultures dans tout l'ouest européen. Les **exportateurs** sont revenus à l'achat après avoir utilisé leurs propres stocks ces dernières semaines. La demande pour les pays de l'Est est meilleure, sur base de 10,00 - 12,00 €/q calibré emballé départ. Vers le Sud, ce sont l'Espagne et le Portugal qui guident le commerce avec des prix jusqu'à 16,00 - 19,00 € par exemple en Agria de gros calibre, stockée en pallox - frigo. L'export vers les Caraïbes et l'Afrique reste par contre morose. Sur les marchés **intérieurs du frais**, les volumes se poursuivent malgré l'arrivée progressive des hâtives importées. **Au champ**, environ 75 % des surfaces étaient plantées au 28 avril. La bande côtière et les polders ont reçu entre 10 et 40 mm, tandis que les régions plus à l'intérieur des terres sont restées sans pluies.

PotatoNL (€/q): www.potatonl.com	20/04/21 (S16)	27/04/21 (S17)	03/05/21 (S18)
I) Cat.1- fritable, 40 mm+ à destination NL/B/D	6,25 - 8,50	7,25 - 10,00	7,50 - 10,00
II) Cat.2 - fritable, 40 mm+ autres que catégorie 1	7,00 - 8,50	9,00 - 10,00	10,00 - 15,00
VI) Export 40 mm	5,25 - 6,00	6,00 - 7,50	6,00 - 7,75
VIII) 40 - 50 mm, fritable, calibré, vrac, sur camion	5,50 - 6,50	5,50 - 6,50	6,00 - 6,50
IX) Pommes de terre pour flocons, PSE > 360 g/5 kg	4,00 - 4,75	4,00 - 5,00	4,00 - 5,25
X) Pdt pour bétail GMP+	2,50 - 3,25	2,50 - 3,25	2,50 - 3,25

Cotation VTA	Sem. 15	Sem. 16	Sem. 17
Var fritables, 40 mm+	7,00 - 8,50	7,00 - 10,00	7,50 - 11,00
Var export 45 mm +, en sac	Non coté	6,00 - 7,00	6,00 - 7,50

France : Pdt industrielle, vrac, départ, hTVA, Nord Seine, €/qt, min - max (moy) (RNM) :

Pdt industrie, Nord Seine, non lavée, €/100 kg	Sem. 16	Sem. 17	Sem. 18
Diverses variétés fritables, 35 mm+	5,00 - 6,00 (6,00)	6,00 - 7,50 (7,00)	7,50 (7,50)
Fontane 35 mm+, fritable	5,00 - 6,00 (6,00)	6,00 - 7,50 (7,00)	6,00 - 7,50 (7,00)

Au 28 avril l'**avancement des plantations** (toutes régions confondues) était estimé à 90 %. Elles auront été majoritairement réalisées dans de très bonnes conditions. Il y a maintenant besoin de chaleur pour la levée et d'eau pour les désherbages.

Pour l'industrie, les transactions étaient plus nombreuses sur le libre la semaine passée, entre 6,00 et 7,50 €/q, avec des volumes très variables selon les industriels. Le négoce intermédiaire

restait aussi présent à l'achat à des prix parfois très supérieurs. Globalement l'enlèvement des contrats se fait à temps. Sur les **marchés du frais**, la fin de campagne se profile, avec des cours en hausse pour les derniers beaux lots disponibles (Agria, Mozart). **A l'export**, la Roumanie et d'autres pays de l'Est se signalent, tandis que l'Espagne reste acheteuse de qualité fritable. Sur le **marché intérieur**, la transition vers les hâtives (notamment espagnoles) est en cours, et de nombreux litiges sont signalés sur la vieille récolte, ainsi que des tares très élevées.

Transformation industrielle et stocks fin mars (source : GIPT via UNPT) : les usines françaises ont utilisé 853.000 tonnes depuis début juillet jusque fin mars, soit un tonnage en baisse de 10 % (-97.000 tonnes) par rapport à la même période 2019/2020. Plus de 82 % du tonnage utilisé est contracté. Les stocks chez les producteurs fin mars étaient estimés à 1.634.000 tonnes, contre 1.341.600 t l'an dernier, et 750.000 t fin mars 2019. Plus de 68 % de ces stocks étaient destinés à la transformation industrielle, dont 82 % sous contrat).

Allemagne : Les consommateurs ont à nouveau acheté plus de patates en mars 2021 qu'en mars 2020 ! La hausse n'est que de 0,7%, mais en mars 2020, la hausse par rapport à mars 2019 avait été de 26,6% !! La météo froide et les asperges chères font que les consommateurs ont continué à privilégier les « vieilles » laissant les « méditerranéennes » quelque peu de côté... Le marché du frais est inchangé. **Marché du frais** (hâtives et mi-hâtives) : prix des chairs fermes à **10,83 €/q** (11,00 €/q en avant dernière cotation), et en chairs tendres/farineuses à **10,25 €/q** (10,42 €/q, avant dernière cotation). Mais la marchandise issue des stockages caisses - palettes en frigo est 3 € plus élevée (voir prix REKA dans tableau !).

Marché de la transformation fermes et cours en hausse (sauf Challenger, non cotée): **8,25 - 8,75 €/q** pour Innovator (7,50 - 8,00 €/q € la semaine passée). Agria à **8,00 - 8,50 €/q** (7,50 - 8,00 €/q), Challenger non cotée (6,75 - 7,25 €/q il y a 2 semaines) et Fontane à **8,00 - 8,50 €/q** (7,50 - 8,00 €/q) .

Variétés chips/croustilles fermes avec hausse de la fourchette inférieure à **10,00 - 14,00 €/q**.

Plantation des hâtives indigènes : Les irrigations de protection contre le gel continuent ! Du au froid, les premières hâtives peleuses (prégermées, sous bâches) sont attendues après la mi-mai, et les « peaux faites » à la mi-juin.

Hâtives importées : égyptiennes autour de **55,00 €/q**.

	16/04 (S15)	23/04 (S16)	30/04 (S17)
Prix REKA Rhénanie : prix producteurs*, hTVA			
conso Rhénanie, caisse frigo			
chair tendre (rondes)	15,00	15,00	15,00
chair ferme (longues/ovales)	17,00	17,00	17,00
chair farineuse	17,00	17,00	17,00
Petit commerce et marchés, prix départ ferme par sacs de 25 kg	8,50 6,50	8,50 6,50	8,50 6,50
Industrie frites			
Agria	6,25 - 6,75	7,50 - 8,00	8,00 - 8,50
Challenger	6,75 - 7,25	n.c.	n.c.
Innovator	7,25 - 7,75	7,50 - 8,00	8,25 - 8,75
Fontane	6,25 - 6,75	7,50 - 8,00	8,00 - 8,50
Prix AMI GmbH			
Chair ferme	11,00	10,83	10,83

Principalement à ch. ferme (ch. tendre) et farineuse	10,42	10,25	10,25
Indice de l'AMI (divers « frites », 40 mm +)	7,24	7,38	8,50
Frites, 40mm +, Basse Saxe	6,50 - 8,50	6,50 - 8,00	6,75 - 8,00
Chips/croustilles, 35mm +	9,00 - 14,00	9,00 - 14,00	10,00 - 14,00
Pdt aliment. bétail	1,00 - 2,50	1,00 - 2,50	1,00 - 2,00
Bio (toutes var. confondues) , rendues préparateur	40,00	40,00	40,00
Pdt bio (prix de vente): dernières cot. disponibles:	Sem 12	Sem 15	Sem 17
Toutes var., comm. détail, €/kg (caisse 12,50 kg)	1,14	1,16	1,17
chair ferme, comm. détail, €/kg (caisse 12,50 kg)	1,18	1,18	1,20
chair tendre, comm. détail, €/kg (caisse 12,50 kg)	1,11	1,13	1,13
Toutes var., comm. gros, €/kg (caisse 12,50 kg)	1,03	0,89	0,91
chair ferme, comm. gros, €/kg (caisse 12,50 kg)	1,09	0,92	0,95
chair tendre, comm. gros, €/kg (caisse 12,50 kg)	1,00	0,86	0,87

*En période de départ champs, il faut retirer 1,00 €/q à ces prix pour frais de triage !!

Pommes de terre bio : Prix producteurs inchangés à **40,00 €/q** (toutes variétés et marchés confondus), rendues négoce.

Grande-Bretagne : Prix moyen marché libre pour la semaine se terminant le 27/04/21 : **15,26 £/q** (17,30 £/q la semaine précédente), soit +/- 17,55 €/q. Les cours ont baissé, particulièrement à cause du fait que les variétés du panier des cotations étaient plus basiques la semaine passée que la semaine précédente.

Pratiquement les cours étaient globalement inchangés, mais la rareté des très bons lots rend les cours fermes. Les variétés à chair ferme restent demandées, et la qualité supérieure se raffermir aussi, même pour les lots de seconde qualité (le top-qualité devient difficile à trouver). Avec le déconfinement, la restauration (collective) revient aux achats, et les variétés fritables voient leur prix augmenter. Les **éplucheurs** paient 18,00 à 22,70 €/q pour les meilleurs lots de Sagitta et Performa, et jusqu'à 23,75 en Markies, voire 34,00 €/q en Agria top qualité calibré. Peu d'achats par contre **pour l'industrie**, où des lots de Fontane et d'Agria belges sont proposés, mais les acheteurs sont prudents quant à la qualité livrée. Maris Piper se vend entre 7,35 et 15,80 €/q selon qualité, calibre et acheteur (usine ou éplucheur).

Stocks fin mars (source : AHDB) : ils étaient estimés à 1,2 million de tonnes, semblables à l'an dernier, mais 90.700 tonnes supérieurs à la moyenne des 5 dernières années.

	Fin mars 2016	Fin mars 2017	Fin mars 2018	Fin mars 2019	Fin mars 2020	Fin mars 2021
Stocks estimés (Mt)	0,99	1,05	1,34	0,99	1,20	1,20



Espagne d'après AMI GmbH, tant dans la région de Murcie qu'à Séville (Andalousie), la récolte des hâtives a commencé, bien que des précipitations importantes (jusqu'à 70 mm très localement mardi la semaine passée) retarde les travaux d'arrachage. Prix peleuses rendues négoce : **55 €/q**. Rendements très bon à Murcie, mais décevant en Andalousie.



Prochain message mardi 11 mai 2021.

Auteurs : Pierre Lebrun – Daniel Ryckmans. Pour toute question : pierre.lebrun@fiwap.be ou daniel.ryckmans@fiwap.be ou 081/61.06.56. La synthèse des marchés belges est établie en étroite collaboration entre Fiwap et PCA et ne peut être reprise qu'en mentionnant les 2 organismes sous le vocable « Message des marchés Fiwap/PCA » ou « Marktbericht PCA/Fiwap ».

Sources : Général : NEPG. **Belgique :** contacts téléphoniques pris auprès de professionnels du secteur (producteurs, négociants, courtiers, transformateurs...) figurant parmi une liste de 80 correspondants. **France** = RNM (Réseau des Nouvelles des Marchés) à Lille. **Pays-Bas** = PotatoNL + NAO (Nederlandse Aardappel Organisatie), VTA (Verenigde Telers Akkerbouw); Boerderij ; PotatoNL ; **Allemagne** = REKA-Rhénanie ; EEX (Leipzig) ; AMI (Agrarmarkt Information - GmbH). **Grande-Bretagne** = AHDB Potatoes, Potato Call.