

## Actualités et situation des marchés : Mardi 12 mars 2019

### **Actualités :** Clones de pommes de terre : appel à candidatures

Le Centre wallon de Recherches agronomiques propose aux entreprises qui le souhaitent, de tester des clones de pommes de terre issus de son programme de sélection. Par l'intermédiaire d'un appel à candidature, des entreprises actives dans la filière pomme de terre (producteurs de plants ou de pommes de terre de consommation, négociants, préparateurs etc.) ont l'opportunité de se porter candidates, pour évaluer un ou plusieurs clones dans leurs conditions de culture. Lorsque plusieurs entreprises se portent candidates pour le même clone, leurs candidatures sont mises en concurrence sur base de la qualité de l'offre remise. Chaque clone est attribué exclusivement à une entreprise ; en d'autres termes un clone ne sera pas testé simultanément par deux entreprises.

L'appel à candidature se présente sous la forme d'un document, et poursuit trois objectifs :

1. détailler la marche à suivre pour se porter candidat ;
2. préciser les droits et devoirs de l'entreprise attributaire et du CRA-W pendant toute la période d'évaluation ;
3. présenter les caractéristiques techniques des clones disponibles (rendement, répartition du calibre, valeur culinaire et/ou technologique, résistance au mildiou, etc.).

La date limite pour la réception des offres est fixée au 31 mars 2019. Toute demande de renseignement est la bienvenue auprès de Alice Soete - Unité Amélioration des Espèces et Biodiversité - Bâtiment Haute-Belgique, 100 rue du Serpont à 6800 Libramont - 061/23.10.10 ou [a.soete@cra.wallonie.be](mailto:a.soete@cra.wallonie.be).



### 1) Belle assemblée et débats constructifs hier soir à Houtain-le-Val pour la 26ème

Assemblée générale Fiwap : merci aux 120 professionnels du secteur qui ont participé aux discussions franches sur les priorités d'action de la Fiwap, et sur les méthodes alternatives de défanage et de désherbage. Les présentations seront très rapidement disponibles en ligne sur [www.fiwap.be](http://www.fiwap.be) et un compte-rendu des débats paraîtra dans les prochains Fiwap-Infos. Merci aux sponsors Certis et APAQ-W pour leur soutien financier.

### 2) Cotisations Fiwap 2019 : un courrier d'appel à cotisation 2019 (avec vos coordonnées à

vérifier) vous a été récemment envoyé par courriel (ou par courrier à ceux qui n'ont pas d'adresse électronique). Si ce message vous a échappé, consultez le lien [http://www.fiwap.be/index.php/accueil/actualites/devenir\\_membre/pourquoi\\_et\\_comment\\_devenir\\_membre](http://www.fiwap.be/index.php/accueil/actualites/devenir_membre/pourquoi_et_comment_devenir_membre) et versez le montant correspondant pour **rester membre en 2019**.

Nous restons à votre disposition pour vous renvoyer ce courrier via [df@fiwap.be](mailto:df@fiwap.be) ou au 081/61.06.56.

### 3) **POMMAK** : Approvisionnez Pommak en apportant votre transaction en temps réel.

**POMMAK** : La liste Pommak vous attend sur [www.pommak.be](http://www.pommak.be) ! Ayez le réflexe Pommak : apportez votre transaction sur la liste Pommak sur [www.pommak.be](http://www.pommak.be). C'est anonyme et sécurisé ! Pommak est l'outil le plus adapté pour suivre au jour le jour les évolutions de marché et pour caractériser les prix selon la qualité. Pommak fonctionne pour toutes variétés, toutes qualités et tous délais de livraison. Mot de passe oublié ? Contactez-nous à [pl@fiwap.be](mailto:pl@fiwap.be) ou [df@fiwap.be](mailto:df@fiwap.be) ou 081/61.06.56.



**Pommak sur votre téléphone intelligent** : l'application Pommak est disponible sur le Play Store de Google : (<https://play.google.com/>) ... et vous voilà équipé pour consulter la liste des transactions relayées, apporter votre transaction en temps réel (même quand vous êtes sur votre tracteur...), ou encore valider ou faire valider votre transaction. N'attendez-pas !

#### **Belgique (semaine 11)**: message des marchés Fiwap / PCA :

**Variétés industrielles** : peu de transactions observées sur les marchés libres. L'intérêt de la demande est globalement faible, mais il y a de grandes différences entre acheteurs : certains sont absents du marché, d'autres achètent tout ce qui est offert. L'offre reste limitée vu la faiblesse des stocks.

**Fontane** : 30,00 à 32,00 €/q, prix le plus pratiqué à 30,00 €/q, stable ;

**Challenger** : 30,00 à 32,00 €/q, prix le plus pratiqué à 30,00 €/q, stable ;

**Bintje** : « qualité fritable » : max 15 % de flottantes à 1060 g/l et PSE min de 335 g/5 kg : 27,50 à 30,00 €/q en fonction de la qualité (PSE, cuisson...), du calibre et de l'acheteur. Marché calme. Les prix du haut de la fourchette sont accordés pour les plus beaux lots et de très bonne qualité, principalement pour les frites fraîches.

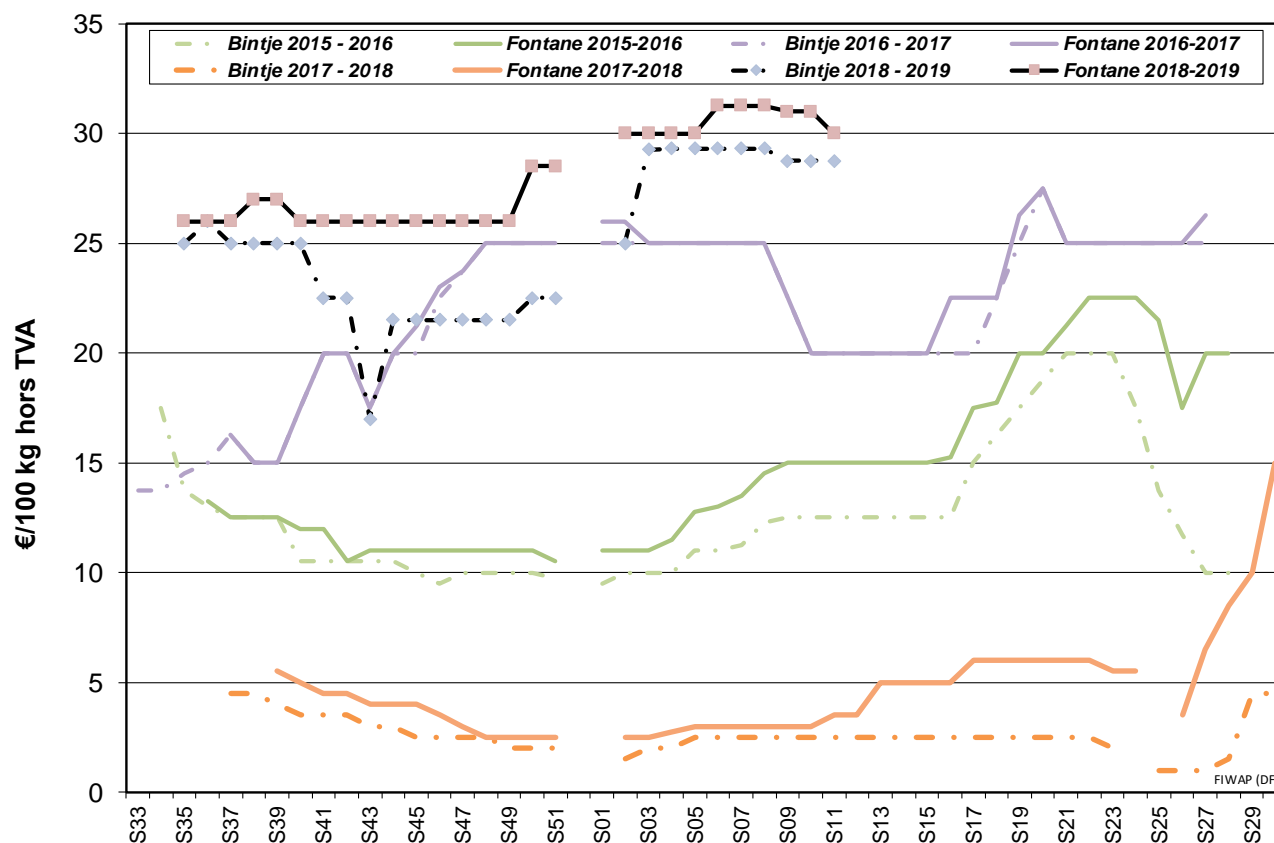

## Marchés physiques européens : récapitulatif des cours (source: NEPG):

	€/tonne	Semaine 09	Semaine 10	Semaine 11	Tendance
	<b>Belgique</b> Bintje fritables*	275,00 - 300,00	275,00 - 300,00	<b>275,00 - 300,00</b>	→
	Fontane	300,00 - 320,00	300,00 - 320,00	<b>300,00 - 320,00</b>	→
	Challenger	300,00 - 320,00	300,00 - 320,00	<b>300,00 - 320,00</b>	→
<b>Pays-Bas</b>	frites, >40mm, NeBeDe	300,00 - 330,00	<b>300,00 - 340,00</b>	-	→
	Cotation VTA Var fritables	300,00 - 335,00	<b>300,00 - 335,00</b>	-	→
<b>France</b>	Bintje > 360 PSE	300,00	<b>300,00</b>	-	→
	Bintje > 345 PSE	275,00 - 300,00	<b>275,00 - 300,00</b>	-	→
	Fontane	300,00 - 325,00	<b>300,00 - 325,00</b>	-	→
<b>Allemagne</b>	Agria	310,00 - 320,00	<b>310,00 - 320,00</b>	-	→
	Fontane	300,00 - 310,00	<b>300,00 - 310,00</b>	-	→
	Innovator / Ivory Russet	320,00 - 330,00	<b>320,00 - 330,00</b>	-	→
<b>Grande-Bretagne</b>		<b>283,16 € (244,10 £)</b>	-	-	→
<i>Belgique (Fiwap/PCA)</i>		<i>Tout venant 35 mm +, fritable, vrac, départ, min 360 g/5 kg PSE, min 60 % 50 mm +, chargé, hors TVA. *pour Bintje : spécifications assouplies vers 335 g/5 kg PSE et max 15 % de flottantes à 1,060</i>			
<i>Pays-Bas (Cotation PotatoNL + cotation VTA)</i>		<i>Destination industrie frites : tout-venant, vrac, fritable, départ, 40 mm +, min 60 % 50 mm+, min 360 g/5 kg PSE). Export : tout-venant, vrac, départ, 40 mm +, min 60 % 50 mm+. Prix hors TVA.</i>			
<i>France (RNM)</i>		<i>Bassin Nord, non lavée, 360g/5 kg PSE, tout venant 35mm +, fritable, hors TVA</i>			
<i>Allemagne (Reka-Rhénanie)</i>		<i>Fritable, 40 mm+, vrac, départ, hors TVA (Reka - Rhénanie). A certaines périodes, 10,00 €/t à retirer pour triage !</i>			
<i>Grande Bretagne (AHDB Potatoes)</i>		<i>Prix moyen marché libre : toutes variétés, départ ferme (sac ou vrac), sans accord de vente avant le 1<sup>er</sup> juillet. Chaque transaction intervient dans le prix moyen marché libre de la semaine de livraison</i>			

**Plant de Bintje** : Plant hollandais, classe A, rendu mars 2019, par 5 tonnes, en sacs, hTVA : Très peu de commerce par manque de demande.

**Calibre 28 - 35 mm** : 100,00 - 105,00 €/q

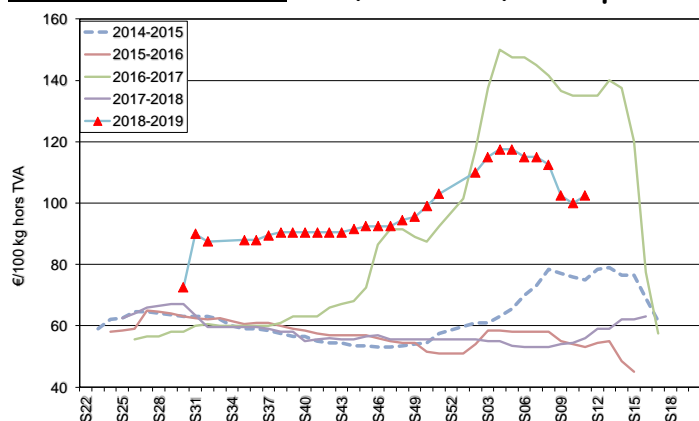

**Calibre 35 - 45 mm** : 70,00 - 75,00 €/q

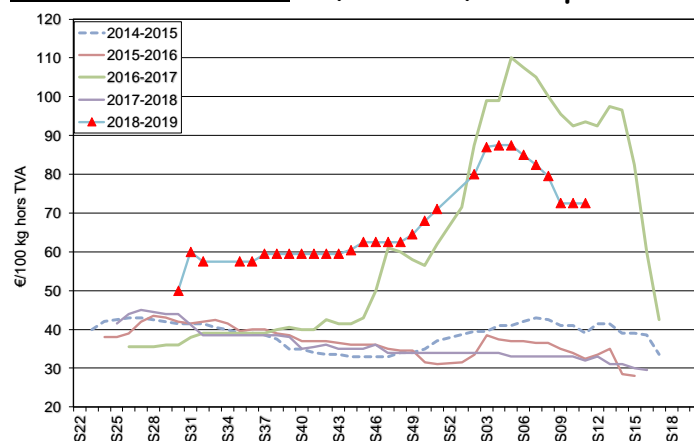

**Marché à terme**: EEX à Leipzig (€/q) Bintje, Agria et var. apparentées pour transfo, 40 mm+, min 60 % 50 mm +:

€/q	05/02	06/02	07/02	08/03	11/03 clôture - Volumes - Positions ouvertes		
Avril 2019	30,70	30,90	31,20	30,70	<b>30,30</b>	<b>24</b>	<b>5150</b>
Juin 2019	32,20	32,50	32,80	32,40	<b>32,00</b>	<b>5</b>	<b>292</b>
Novembre 2019	13,50	13,50	13,50	13,50	<b>13,00</b>	<b>0</b>	<b>6</b>
Avril 2020	16,50	16,50	16,50	16,30	<b>16,20</b>	<b>5</b>	<b>795</b>

**Indice Pomme de terre de l'AMI** : L'indice pommes de terre de l'AMI sert de base pour calculer le **règlement de liquidation** (afwikkelprijs ou cash settlement) qui fixe la valeur d'un lot de pommes de terre

(fritable, 40 mm +) lors de la clôture de l'échéance du **marché à terme EEX** à Leipzig (basé sur cotations NL (PotatoNL), B (Fiwap/PCA & Belgapom), F (RNM) et D (AMI)) : en €/100 kg :

Dates	07-02-2019	14-02-2019	21-02-2019	28-02-2019	07-03-2019
Indice Pomme de terre (BeNeDeFr)	31,60	31,20	31,10	31,00	31,00

**Pays-Bas :** Le retour d'une météo quasi hivernale a contribué à la stabilisation des **cours industriels** la semaine passée. Les volumes libres sont rares, et celui qui veut en acheter doit chercher et discuter... Il n'y a toutefois pas de réelle hausse des prix car pour cela il faudrait une impulsion de la demande. La principale dynamique observée concerne Innovator. La signature des contrats 2019-2020 a lieu assez facilement. La hausse des prix convainc les producteurs, et l'on ne s'attend donc pas à une baisse des surfaces. Contrairement à la France, l'export hollandais est très calme, sur base de 30 à 32 €/q en sacs départ. Seule l'Europe de l'Est est intéressée, mais c'est insuffisant pour dynamiser les prix.

**Cotation PotatoNL :** voir aussi sur [www.potatonl.com](http://www.potatonl.com)

PotatoNL (€/q) :	28/02 (S 09)	05/03 (S10)	07/03 (S10)
I) Cat. 1- fritable, 40 mm+ à destination NL/B/D	30,00 - 32,00	30,00 - 32,00	30,00 - 32,00
II) Cat. 2 - fritable, 40 mm+ autres	32,00 - 33,00	31,00 - 34,00	31,00 - 34,00
III) Agria, Markies, Victoria pour frites fraîches	30,00 - 33,00	30,00 - 34,00	30,00 - 34,00
IV) Groupe Innovator, Markies (longues frites)	31,00 - 32,00	31,00 - 32,00	31,00 - 32,00
V) Fontane, Challenger, Bintje (rondes - ovales)	30,00 - 32,00	30,00 - 32,00	30,00 - 31,00
VI) Export 40 mm	26,00 - 28,00	26,00 - 28,00	26,00 - 28,00
IX) flocons PSE > 330 gr/5kg	8,00 - 10,00	8,00 - 10,00	8,00 - 10,00
flocons PSE > 360 gr/5 kg	11,00 - 13,00	11,00 - 13,00	11,00 - 13,00

Cotation VTA	Sem. 08	Sem. 09	Sem. 10
Var fritables, 40 mm+	30,00 - 34,00	30,00 - 33,50	30,00 - 33,50

**France :** Prix soutenus et stables, dans toutes les variétés. Les **acheteurs industriels** semblent néanmoins privilégier leur approvisionnement sous contrat, ce qui fait temporiser les prix des marchés libres. Les plantations de hâtives ont démarré assez précocement dans les régions spécialisées. Les **marchés d'export** sont dynamiques, avec des prix haussiers sur certains lots, et des volumes réguliers sur les pays de l'Est voire le Portugal. Les prix deviennent un frein pour certains pays acheteurs. La demande se poursuit en qualité fritable en big-bag. Les stocks chez les producteurs français sont (très) avancés, ce qui pose question pour la fin de campagne dans plusieurs régions.

Pomme de terre industrielle non lavée, vrac, départ, hTVA, Nord Seine, €/qt, min - max (moy) (RNM) :

Pdt industrie, Nord Seine, non lavée, en €/100 kg	Sem. 09	Sem. 10
Bintje, 35 mm+, fritable <345 g/5 kg PSE	27,50 - 30,00 (28,00)	27,50 - 30,00 (28,00)
Bintje, 35 mm+, fritable, >360 g/5 kg PSE	30,00	30,00
Fontane, 35 mm+, fritable	30,00 - 32,50 (31,00)	30,00 - 32,50 (31,00)
Diverses variétés fritables, 35 mm+	30,00 - 33,00 (32,00)	30,00 - 33,00 (32,00)

**Stocks chez les producteurs fin janvier (source : UNPT/CNIPT) :** les stocks fins janvier sont estimée à 1.750.000 tonnes, contre 2.400.000 t l'an dernier, et 1.994.000 t en 2017. Environ 62 % étaient destinés à la transformation industrielle.

**Allemagne :** Après un « départ en fanfare » (il y a 2 - 3 semaines déjà...) les planteurs attendent maintenant de nouvelles embellies climatiques afin de pouvoir continuer à planter leurs hâtives. Et avec les pluies annoncées, ce n'est pas pour demain... Le bâchage en cours a parfois été rendu très compliqué (ou a dû être recommencé !) par les vents importants.

Sur le **marché du frais (Rhénanie)**, au 08 mars, prix stables pour les chairs fermes à **40 €/q** sortie stockage caisses - frigo, et à **38 €/q** sortie stockage caisses - frigo pour les chairs tendres. Pour les chairs fermes en vente à la ferme (Rhénanie) prix fermes entre **11 et 13 € par sac de 25 kg** (légère hausse). Les cours des conso frais d'AMI sont à nouveau en hausse. Au niveau fédéral, les prix continuent à monter (voir tableau ci-après) pour chairs tendres et chairs fermes, reflétant le manque croissant de disponibilités. La part de « françaises » dans les étals ne fait qu'augmenter, reflétant ainsi le manque...

En **pommes de terre pour l'industrie (frites)**, prix inchangés mais fermes pour Fontane : Agria à **31,00 - 32,00 €/q**, Fontane à **31,00 - 31,50 €/q**, Innovator à **32,00 - 33,00 €/q**. L'indice allemand de l'AMI en très légère hausse s'établit à **29,99 €/q**.

**Pommes de terre bio (AMI GmbH) :** cours stables et inchangés : prix producteurs rendu négoce à **55 - 58 €/q**.

		21/02 (S08)	28/02 (S09)	28/02 (S09)
<b>Prix REKA Rhénanie : prix producteurs*, hTVA</b>				
<b>Industrie, 40 mm+ :</b>	Agria	31,00 - 32,00	31,00 - 32,00	<b>31,00 - 32,00</b>
	Fontane	31,00 - 31,50	31,00 - 31,50	<b>31,00 - 31,50</b>
	Innovator / Ivory Russet	32,00 - 33,00	32,00 - 33,00	<b>32,00 - 33,00</b>
<b>Vente détail à la ferme (sacs de 25 kg) :</b>				
	chair ferme	11,00 - 13,00	11,00 - 13,00	<b>11,00 - 13,00</b>
<b>Rhénanie</b>	Chair tendre	38,00	38,00	<b>38,00</b>
	Chair ferme	40,00	40,00	<b>40,00</b>
	Chair farineuse	40,00	40,00	<b>40,00</b>
<b>Palatinat</b>	Chair tendre	30,00	30,00	<b>30,00</b>
	Chair ferme	32,00	32,00	<b>32,00</b>
<b>Prix AMI GmbH : prix producteurs rendu négoce</b>				
Chair ferme		33,67	34,50	<b>35,83</b>
Chair tendre		32,17	33,17	<b>34,33</b>
<b>Basse Saxe</b>	Variétés à Frites 40mm+	27,00 - 31,00	27,00 - 31,00	<b>27,00 - 31,00</b>
	Chips/croustilles 35mm+	27,00 - 34,00	27,00 - 34,00	<b>27,00 - 34,00</b>
<b>Indice AMI, moyennes prix 40mm+ pour frites</b>		30,97	29,95	<b>29,99</b>
<b>Pdt bio (prix de vente): dernières cot. disponibles:</b>		<b>Semaine 08</b>	<b>Semaine 09</b>	<b>Semaine 10</b>
toutes var., comm. détail, €/kg (caisse 12,50 kg)		1,07	1,07	<b>1,04</b>
chair ferme, comm. détail, €/kg (caisse 12,50 kg)		1,08	1,08	<b>1,07</b>
chair tendre., comm. détail, €/kg (caisse 12,50 kg)		1,09	1,09	<b>1,02</b>
toutes var., comm. gros, €/kg (caisse 12,50 kg)		0,85	0,84	<b>0,82</b>
chair ferme., comm. détail, €/kg (caisse 12,50 kg)		0,83	0,84	<b>0,84</b>
chair ferme Italie, comm. détail, €/kg (caisse 12,50 kg)		0,86	0,85	<b>0,82</b>

\*En période de départ champs, il faut retirer 1,00 €/q à ces prix pour frais de triage !!

**Grande-Bretagne :** Prix moyen producteur (tous marchés confondus) **sem. 09 : 28,32 €/q** (contre 28,58 €/q en semaine 8).

De l'**export** vers le continent a lieu (vers les pays de l'Est (dont Pologne) et vers l'Espagne) sur base de 15,70 à 23,20 €/q en surcalibre de plants écossais, et sur base de 23,20 à 26,70 €/q

(calibre moyen) en diverses variétés de consommation. On note de la Maris Piper pour les usines belges à 23,20 €/q départ. Ce commerce aide à dégager les stocks de qualité moyenne. Sur le **marché intérieur**, a qualité fritable maintient ses valeurs de 32,50 à 40,60 €/q selon variété et calibre. Très peu d'intérêt de la part des **industriels** pour le marché libre.

**Au champ**, les plantations ont été très limitées la semaine passée en Cornouailles et dans les Midlands. Les toutes premières plantées (Maris Peer et Jazzy) sont émergées à 100 % sous plastique, mais la croissance est très lente. La plantation de diverses variétés (dont Première pour l'industrie) a aussi débuté dans l'Est du pays il y a 2 semaines, mais elle a été interrompue la semaine passée.

**Egypte :** d'après AMI GmbH, les chair ferme « égyptiennes » rendues valent entre **65 et 70 €/q**. environ 200.000 t entreront dans l'Union (dont 58.000 t en Grèce, 30.000 t en Italie, 24.000 t en RFA...), soit 30.000 t en plus qu'en 2018. L'an passé, 600.000 t « d'égyptiennes » ont été exportées sur la Russie, le Liban et les pays arabes.

### Prochain message mardi 19 mars 2019.

**Auteurs :** Pierre Lebrun – Daniel Ryckmans. Pour toute question : [pierre.lebrun@fiwap.be](mailto:pierre.lebrun@fiwap.be) ou [daniel.ryckmans@fiwap.be](mailto:daniel.ryckmans@fiwap.be) ou 081/61.06.56. La synthèse des marchés belges est établie en étroite collaboration entre Fiwap et PCA et ne peut être reprise qu'en mentionnant les 2 organismes sous le vocable « Message des marchés Fiwap/PCA » ou « Marktbericht PCA/Fiwap ».

**Sources :** Général : NEPG. Belgique : contacts téléphoniques pris auprès de professionnels du secteur (producteurs, négociants, courtiers, transformateurs...) figurant parmi une liste de 80 correspondants. France = RNM (Réseau des Nouvelles des Marchés) à Lille. Pays-Bas = PotatoNL + NAO (Nederlandse Aardappel Organisatie), VTA (Verenigde Telers Akkerbouw); Boerderij ; PotatoNL ; Allemagne = REKA-Rhénanie ; EEX (Leipzig) ; AMI (Agrarmarkt Information - GmbH). Grande-Bretagne = AHDB Potatoes, Potato Call.