

Actualités et situation des marchés : Mardi 05 mars 2019

Agenda : 26^{ème} Assemblée Générale de la Fiwap ce lundi 11 mars à Houtain-le-Val.

Partie administrative dès 17h00, partie publique à 18h00

2 thèmes à l'affiche : les priorités d'action de la Fiwap : présentation et débat.

Désherbage et défanage alternatifs : quelles sont les techniques d'avenir ?

Orateurs : Michel Martin (Arvalis) et Benoit Houilliez (Chambre d'agriculture du Nord/Pas-de-Calais). Réservation souhaitée par téléphone (081/61.06.56) ou courriel (mm@fiwap.be).

Plus de détails sur www.fiwap.be rubrique actualité ou agenda. Bienvenue à toutes et tous !

Actualités :

1) Cotisations Fiwap 2019 : Ce mardi 26 février, le courrier d'appel à cotisation 2019 (avec vos coordonnées à vérifier) a été envoyé par mail ou par courrier à ceux qui n'ont pas d'adresse courriel. Si ce message vous a échappé, vous pouvez retrouver les conditions d'adhésion sur : http://www.fiwap.be/index.php/accueil/actualites/devenir_membre/pourquoi_et_comment_devenir_membre et nous verser le montant correspondant pour rester membre en 2019.

Nous restons à votre disposition pour vous renvoyer ce courrier via df@fiwap.be ou au 081/61.06.56.

2) POMMAK : Approvisionnez Pommak en apportant votre transaction en temps réel.

POMMAK : La liste Pommak vous attend sur www.pommak.be ! Ayez le réflexe Pommak : apportez votre transaction sur la liste Pommak sur www.pommak.be. C'est anonyme et sécurisé ! Pommak est l'outil le plus adapté pour suivre au jour le jour les évolutions de marché et pour caractériser les prix selon la qualité. Pommak fonctionne pour toutes variétés, toutes qualités et tous délais de livraison. Mot de passe oublié ? Contactez-nous à pl@fiwap.be ou df@fiwap.be ou 081/61.06.56.



Pommak sur votre téléphone intelligent : l'application Pommak est disponible sur le Play Store de Google : (<https://play.google.com/>) ... et vous voilà équipé pour consulter la liste des transactions relayées, apporter votre transaction en temps réel (même quand vous êtes sur votre tracteur...), ou encore valider ou faire valider votre transaction. N'attendez-pas !

Voici un extrait de la liste des transactions collectées en février, à consulter sur www.pommak.be:

G = contrôlé V = validation (A=par autre partie; K=justificatif envoyé S=par le secrétariat); T = apporté par (T=producteur; A=acheteur); Prix hors TVA; D = Directe; VL = Flandre; WAL = Wallonie; Tarage (TV= tout venant; BK=Binnenlandse klaar; ZT=Zeeuwse tarering); Calibre=calibre payé.

Vous pouvez visualiser toutes les transactions en cliquant sur "Afficher tout". Vous pouvez trier les transactions par colonne en double-cliquant sur l'en-tête de colonne. Exemple: double-cliquer sur "Variété" pour trier sur la variété. Vous pouvez sélectionner les transactions sur un paramètre en utilisant "Rechercher" après avoir choisi le paramètre voulu. Exemple: chercher "Fontane" dans le champ "Variété": vous obtenez toutes les transactions de Fontane.

V	T	Date	Variété	Tonnes / ha	Prix/100kg	Livraison	Récolte	Région	Contrat	Sol	Destination	Tarage	%50 mm +	Calibre	Remarque	
S	T	28-02-2019	Bintje	50-200 t	€ 28,00	D	2018	WAL	Libre	Limon	Frites	TV		0+ mm		
S	T	20-02-2019	Fontane	200-600 t	€ 32,50	Mars	2018	WAL	Libre	Limon	Frites	TV		35+ mm		
S	T	18-02-2019	Fontane	<50 t	€ 30,00	D	2018	FL	Libre	Sable-lim	Frites	TV		0+ mm		
S	T	16-02-2019	Fontane	200-600 t	€ 30,00	D	2018	FL	Libre	Sable-lim	Frites	TV		35+ mm		
S	T	15-02-2019	Challenger	50-200 t	€ 32,00	Mars	2018	WAL	Libre	Sable-lim	Frites	TV		35+ mm		
S	T	15-02-2019	Bintje	50-200 t	€ 30,00	D	2018	WAL	Libre	Sable-lim	Frites	TV		35+ mm		
S	T	14-02-2019	Bintje	50-200 t	€ 30,00	D	2018	WAL	Libre	Limon	Frites	TV		35+ mm		
S	T	07-02-2019	Fontane	50-200 t	€ 31,00	D	2018	FL	Libre	Limon	Frites	TV		35+ mm	prima bakkleur	
✓	S	A	04-02-2019	Challenger	200-600 t	€ 29,50	D	2018	WAL	Surtonnes	Limon	Frites	TV		35+ mm	

Belgique (semaine 10): message des marchés Fiwap / PCA :

Variétés industrielles : la météo à nouveau défavorable rend les marchés plus stables. Offre et demande restent toutefois très faibles mais équilibrées. Peu de demande globale industrielle, mais variable selon les acheteurs / usines.

Fontane : 30,00 à 32,00 €/q, stable ;

Challenger : 30,00 à 32,00 €/q, stable ;

Bintje : « qualité fritable » : max 15 % de flottantes à 1060 g/l et PSE min de 335 g/5 kg : **27,50 à 30,00 €/q** en fonction de la qualité (PSE, cuisson...), du calibre et de l'acheteur. Marché stable. Les prix du haut de la fourchette sont accordés pour les plus beaux lots et de très bonne qualité, principalement pour les frites fraîches.

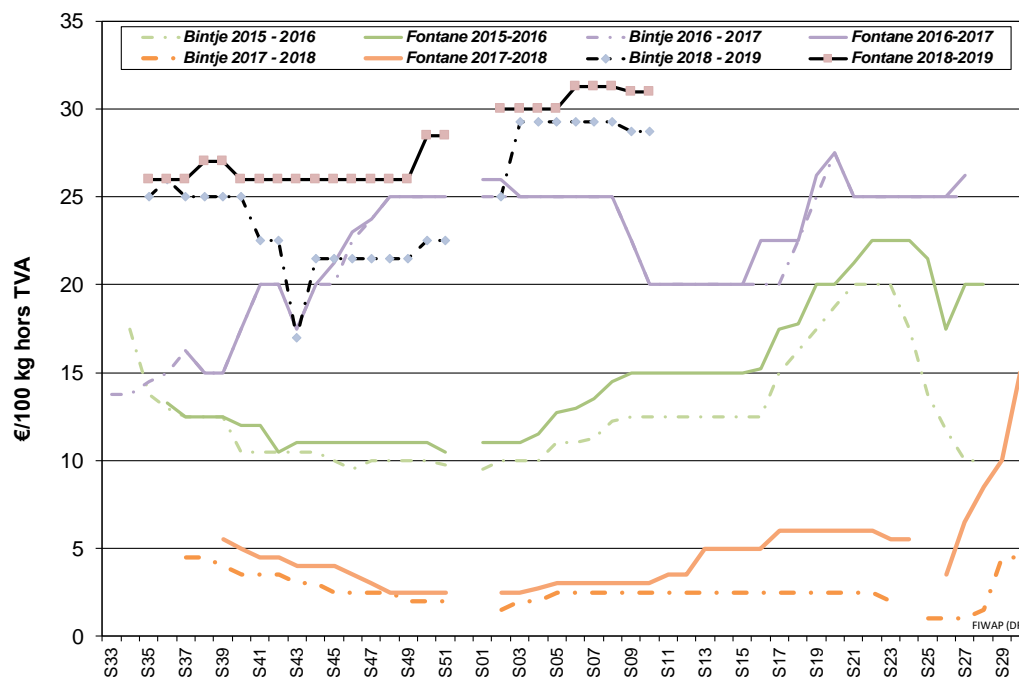
**Marchés physiques européens:** récapitulatif des cours (source: NEPG):

	€/tonne	Semaine 08	Semaine 09	Semaine 10	Tendance
Belgique	Bintje fritables*	275,00 - 310,00	275,00 - 300,00	275,00 - 300,00	→
	Fontane	300,00 - 325,00	300,00 - 320,00	300,00 - 320,00	→
	Challenger	300,00 - 325,00	300,00 - 320,00	300,00 - 320,00	→
Pays-Bas	frites, >40mm, NeBeDe	290,00 - 330,00	300,00 - 330,00	-	→
	Cotation VTA Var fritables	300,00 - 340,00	300,00 - 335,00	-	→↓
France	Bintje > 360 PSE	300,00	300,00	-	→
	Bintje > 345 PSE	275,00 - 300,00	275,00 - 300,00	-	→
	Fontane	300,00 - 325,00	300,00 - 325,00	-	→
Allemagne	Agria	310,00 - 320,00	310,00 - 320,00	-	→
	Fontane	310,00 - 315,00	310,00 - 315,00	-	→
	Innovator / Ivory Russet	320,00 - 330,00	320,00 - 330,00	-	→
Grande-Bretagne		285,81 € (245,69 £)	-	-	→
Belgique (Fiwap/PCA)		Tout venant 35 mm +, fritable, vrac, départ, min 360 g/5 kg PSE, min 60 % 50 mm +, chargé, hors TVA. *pour Bintje : spécifications assouplies vers 335 g/5 kg PSE et max 15 % de flottantes à 1,060			
Pays-Bas (Cotation PotatoNL + cotation VTA)		Destination industrie frites : tout-venant, vrac, fritable, départ, 40 mm +, min 60 % 50 mm+, min 360 g/5 kg PSE). Export : tout-venant, vrac, départ, 40 mm +, min 60 % 50 mm+. Prix hors TVA.			
France (RNM)		Bassin Nord, non lavée, 360g/5 kg PSE, tout venant 35mm +, fritable, hors TVA			
Allemagne (Reka-Rhénanie)		Fritable, 40 mm+, vrac, départ, hors TVA (Reka - Rhénanie). A certaines périodes, 10,00 €/t à retirer pour triage !			
Grande Bretagne (AHDB Potatoes)		Prix moyen marché libre : toutes variétés, départ ferme (sac ou vrac), sans accord de vente avant le 1 ^{er} juillet. Chaque transaction intervient dans le prix moyen marché libre de la semaine de livraison			

Plant de Bintje : Plant hollandais, classe A, rendu mars 2019, par 5 tonnes, en sacs, hTVA : Très peu de commerce par manque de demande.

Calibre 28 - 35 mm : 95,00 - 105,00 €/q

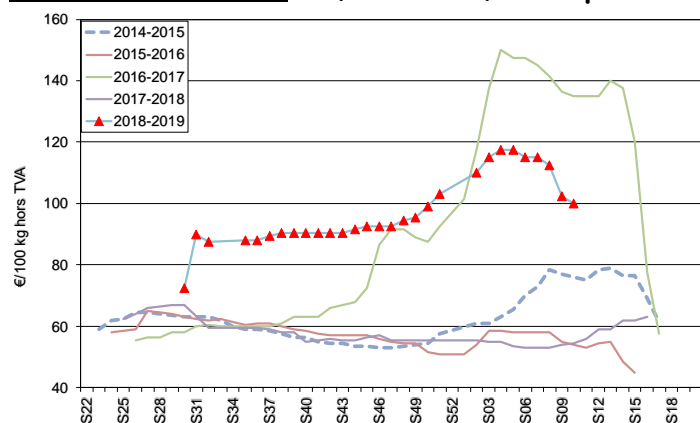

Calibre 35 - 45 mm : 70,00 - 75,00 €/q

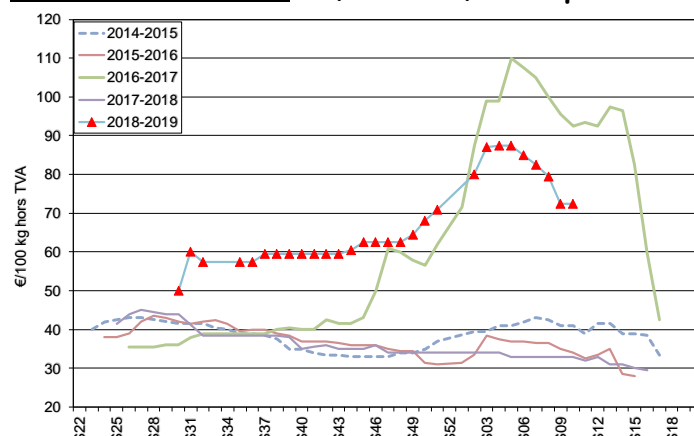

Marché à terme: EEX à Leipzig (€/q) Bintje, Agria et var. apparentées pour transfo, 40 mm+, min 60 % 50 mm +:

€/q	26/02	27/02	28/02	01/03	04/03 clôture - Volumes - Positions ouvertes
Avril 2019	30,00	30,00	29,60	29,90	30,50 79 5008
Juin 2019	31,70	31,70	32,10	31,80	32,50 13 256
Novembre 2019	13,50	13,50	13,50	13,50	13,50 0 5
Avril 2020	16,20	16,10	16,20	16,10	16,50 10 767

Indice Pomme de terre de l'AMI : L'indice pommes de terre de l'AMI sert de base pour calculer le **règlement de liquidation** (*afwikkelprijs* ou *cash settlement*) qui fixe la valeur d'un lot de pommes de terre (**fritable, 40 mm +**) lors de la clôture de l'échéance du **marché à terme EEX** à Leipzig (basé sur cotations NL (PotatoNL), B (Fiwap/PCA & Belgapom), F (RNM) et D (AMI)) : en €/100 kg :

Dates	31-01-2019	07-02-2019	14-02-2019	21-02-2019	28-02-2019
Indice Pomme de terre (BeNeDeFr)	31,20	31,60	31,20	31,10	31,00

Pays-Bas : Carnaval et beau temps ont tempéré les marchés la semaine passée. Les acheteurs industriels belges se sont montrés plus discrets. Les enlèvements de contrats par les entreprises hollandaises sont rapides, mais peu de choses bougent à côté de ces volumes. Les surtonnes de contrats se sont négociées principalement à 30 €/q, sur un marché moins tendu, hormis pour Innovator qui a atteint 32 €/q. La tendance calme a resserré les cotations dans une fourchette de 30 à 33,5 €/q en variétés industrielles, et de 26 à 28 €/q pour l'export. Accalmie aussi sur les marchés du frais : prix au producteur entre 30 et 38 €/q selon variété et qualité pour le marché intérieur, et 26 à 28 € pour l'export où on notait seulement une demande modérée en variétés rouges pour le Portugal et peu de commerce sur l'Afrique.

Cotation PotatoNL : voir aussi sur www.potatonl.com

PotatoNL (€/q) :	21/02 (S 08)	26/02 (S 09)	28/02 (S 09)
I) Cat. 1- fritable, 40 mm+ à destination NL/B/D	29,00 - 33,00	30,00 - 32,00	30,00 - 32,00
II) Cat. 2 - fritable, 40 mm+ autres	32,00 - 34,00	32,00 - 34,00	32,00 - 33,00
III) Agria, Markies, Victoria pour frites fraîches	30,50 - 34,00	30,00 - 34,00	30,00 - 33,00
IV) Groupe Innovator, Markies (longues frites)	31,00 - 32,50	31,00 - 32,00	31,00 - 32,00
V) Fontane, Challenger, Bintje (rondes - ovales)	29,00 - 33,00	30,00 - 32,00	30,00 - 32,00
VI) Export 40 mm	27,00 - 28,00	26,00 - 28,00	26,00 - 28,00
IX) flocons PSE > 330 gr/5kg	8,00 - 10,00	8,00 - 10,00	8,00 - 10,00
flocons PSE > 360 gr/5 kg	11,00 - 13,00	11,00 - 13,00	11,00 - 13,00

Cotation VTA	Sem. 07	Sem. 08	Sem. 09
Var fritables, 40 mm+	30,00 - 34,00	30,00 - 34,00	30,00 - 33,50

France : Pas d'évolution majeure sur le marché de l'industrie, mais situation contrastée selon les acheteurs : certains sont en avance dans l'enlèvement des contrats, d'autres non, certains sont acheteurs sur le libre, d'autres sont absents... Vu la faiblesse des stocks, la question de fin de campagne se pose : des usines annoncent des fermetures plus longues et plus précoces que d'habitude, faute de matière première. A l'export, le marché est plutôt haussier et dynamique, avec des volumes réguliers sur les pays de l'Est et l'Allemagne, alors que la péninsule ibérique temporise un peu. La demande en fritables export est persistante, ainsi qu'en variétés rouges pour la Hongrie, la Roumanie et le Portugal. Les prix au producteur s'étalent dans une très large fourchette de 29 €/q (variétés polyvalentes) à 50 €/q (chair ferme de top qualité).

Pomme de terre industrielle non lavée, vrac, départ, hTVA, Nord Seine, €/qt, min - max (moy) (RNM) :

Pdt industrie, Nord Seine, non lavée, en €/100 kg	Sem. 08	Sem. 09
Bintje, 35 mm+, fritable <345 g/5 kg PSE	27,50 - 30,00 (28,00)	27,50 - 30,00 (28,00)
Bintje, 35 mm+, fritable, >360 g/5 kg PSE	30,00	30,00
Fontane, 35 mm+, fritable	30,00 - 32,50 (31,00)	30,00 - 32,50 (31,00)
Diverses variétés fritables, 35 mm+	30,00 - 33,00 (32,00)	30,00 - 33,00 (32,00)

L'export français au plus haut volume depuis 2014 (source : douanes) : l'export français de pommes de terre fraîche d'août à décembre atteint cette saison 674.645 tonnes, en hausse de 5 % par rapport à l'an dernier. Le premier client est l'Espagne à 197.130 tonnes, juste devant la Belgique à 189.956 tonnes qui progresse le plus (+60.000 tonnes, soit +47 % !). L'Italie vient 3^{ème} à 94.575 tonnes, en net recul (-24 %). Le Moyen-Orient et l'Europe de l'Est sont à la traîne.

Allemagne : Sur le **marché du frais (Rhénanie)**, au 01 mars, prix stables pour les chairs fermes à **40 €/q** sortie stockage caisses - frigo, et à **38 €/q** sortie stockage caisses - frigo pour les chairs tendres. Pour les chairs fermes en vente à la ferme (Rhénanie) prix fermes entre **11 et 13 € par sac de 25 kg** (légère hausse). Les cours des conso frais d'AMI sont à nouveau en hausse. Au niveau fédéral, les prix continuent à monter (voir tableau ci-après) pour chairs tendres et chairs fermes, reflétant le manque croissant de disponibilités. La part de « françaises » dans les étals ne fait qu'augmenter, reflétant ainsi le manque...

En **pommes de terre pour l'industrie (frites)**, prix inchangés mais fermes pour Fontane : Agria à **31,00 - 32,00 €/q**, Fontane à **31,00 - 31,50 €/q**, Innovator à **32,00 - 33,00 €/q**. L'indice allemand de l'AMI en très légère baisse s'établit à **30,18 €/q**.

Pommes de terre bio (AMI GmbH) : cours stables et inchangés : prix producteurs rendu négoce à **55 - 58 €/q**. En janvier, bonne demande haussière de pommes de terre bio (+38% par rapport à janvier 2018). Ce qui fait une part de bio dans les ventes des grandes surfaces de 6,5%.

		14/02 (S07)	21/02 (S08)	28/02 (S09)
Prix REKA Rhénanie : prix producteurs*, hTVA				
Industrie, 40 mm+ :	Agria	31,00 - 32,00	31,00 - 32,00	31,00 - 32,00
	Fontane	31,00 - 31,50	31,00 - 31,50	31,00 - 31,50
	Innovator / Ivory Russet	32,00 - 33,00	32,00 - 33,00	32,00 - 33,00

Vente détail à la ferme (sacs de 25 kg) :				
	chair ferme	11,00 - 12,00	11,00 - 13,00	11,00 - 13,00
Rhénanie	Chair tendre	38,00	38,00	38,00
	Chair ferme	40,00	40,00	40,00
	Chair farineuse	40,00	40,00	40,00
Palatinat	Chair tendre	30,00	30,00	30,00
	Chair ferme	32,00	32,00	32,00
Prix AMI GmbH : prix producteurs rendu négoce				
	Chair ferme	32,50	33,67	34,50
	Chair tendre	31,17	32,17	33,17
Basse Saxe	Variétés à Frites 40mm+	27,00 - 30,00	27,00 - 31,00	27,00 - 31,00
	Chips/croustilles 35mm+	27,00 - 32,00	27,00 - 34,00	27,00 - 34,00
Indice AMI, moyennes prix 40mm+ pour frites		30,56	30,97	29,95
Pdt bio (prix de vente): dernières cot. disponibles:		Semaine 06	Semaine 08	Semaine 09
toutes var., comm. détail, €/kg (caisse 12,50 kg)		1,05	1,07	1,07
chair ferme, comm. détail, €/kg (caisse 12,50 kg)		1,08	1,08	1,08
chair tendre., comm. détail, €/kg (caisse 12,50 kg)		1,01	1,09	1,09
toutes var., comm. gros, €/kg (caisse 12,50 kg)		0,84	0,85	0,84
chair ferme., comm. détail, €/kg (caisse 12,50 kg)		0,81	0,83	0,84
chair ferme Italie, comm. détail, €/kg (caisse 12,50 kg)		0,84	0,86	0,85

*En période de départ champs, il faut retirer 1,00 €/q à ces prix pour frais de triage !!

Grande-Bretagne : Prix moyen producteur (tous marchés confondus) **sem. 08 : 28,58 €/q** (contre 28,61 €/q en semaine 7).

Espagne : Surfaces de primeurs en hausse de 12 % (source : Ministerio de Agricultura via VTA) : Les premiers chiffres affichent les surfaces de primeurs à 5.600 ha, soit 12 % de plus qu'en 2018. C'est la région de Séville qui augmente le plus (+20 %) à 3.700 ha, les autres régions ayant peu bougé.

Grèce : d'après AMI GmbH, problèmes récurrents en Grèce concernant la récolte d'hiver et printemps 2019 : les pluies abondantes ces dernières semaines ont soit empêché de planter, soit empêcher de récolter, soit abîmé / détruit les cultures réduisant leurs potentiels de rendements et la production globale. Résultats : des prix assez élevés. Le prix du commerce de gros à Athènes pour de l'indigène stockée tourne autour de 78 €/q (contre 30 €/q l'an passé) et les hâtives d'Egypte tournent autour de 66 €/q contre 38 l'an passé. Les « chypres » sont quant à elles à 105 €/q...

Pologne, Ukraine et Russie : d'après AMI GmbH, prix en hausse en Pologne. Il y a à la fois des introductions venant d'Europe de l'Ouest et des exportations vers les Balkans. Suivant qualités, prix aux producteurs entre **23 et 30 €/q**. En Ukraine, prix producteurs stables entre **19 et 23 €/q**. En Russie, concurrences croissantes entre indigènes et égyptiennes. Prix de gros entre **34 et 40 €/q** pour les égyptiennes et entre **11 et 23/q (moyenne à 15 €/q)** pour les indigènes avec des problèmes de qualités en hausse.

Prochain message **mardi 12 mars 2019.**

Auteurs : Pierre Lebrun – Daniel Ryckmans. Pour toute question : pierre.lebrun@fiwap.be ou daniel.ryckmans@fiwap.be ou 081/61.06.56. La synthèse des marchés belges est établie en étroite collaboration entre Fiwap et PCA et ne peut être reprise qu'en mentionnant les 2 organismes sous le vocable « Message des marchés Fiwap/PCA » ou « Marktbericht PCA/Fiwap ».

Sources : Général : NEPG. Belgique : contacts téléphoniques pris auprès de professionnels du secteur (producteurs, négociants, courtiers, transformateurs...) figurant parmi une liste de 80 correspondants. France = RNM (Réseau des Nouvelles des Marchés) à Lille. Pays-Bas = PotatoNL + NAO (Nederlandse Aardappel Organisatie). VTA (Verenigde Telers Akkerbouw); Boerderij ; PotatoNL ; Allemagne = REKA-Rhénanie ; EEX (Leipzig) ; AMI (Agrarmarkt Information - GmbH). Grande-Bretagne = AHDB Potatoes, Potato Call.