

Actualités et situation des marchés : Mardi 19 février 2019



Agenda : prochains rendez-vous :

- **2 derniers coins de hangars Fiwap** : demain mercredi 20 chez Grammen à Verlaine et jeudi 28 chez Sulmon à Virginal ;
- **AG GWPPPDT** : vendredi 22 février à Ciney : sur le thème de la maîtrise de l'énergie en production et conservation du plant de pomme de terre ;
- **Voyage annuel Fiwap d'études et de découvertes du vendredi 1^{er} mars** dans le Sud-ouest des Pays-Bas : **toutes les infos par courriel cet après-midi => préparez-vous à réagir vite ! Premiers inscrits = places garanties !**
- **AG Fiwap** : lundi 11 mars à Houtain-le-Val : l'invitation sera envoyée fin de semaine.

Actualités : Davantage d'activités sur le marché libre : branchez-vous sur Pommak :

Plusieurs transactions relayées par www.pommak.be traduisent un marché libre plus actif ces dernières semaines. Voici un extrait de la liste disponible en ligne :

G = contrôlé V = validation (A=par autre partie; K=justificatif envoyé S=par le secrétariat); T = apporté par (T=producteur; A=acheteur); Prix hors TVA; D = Directe; VL = Flandre; WAL = Wallonie; Tarage (TV= tout venant; BK=Binnenlandse klaar; ZT=Zeeuwse tarering); Calibre=calibre payé.

Vous pouvez visualiser toutes les transactions en cliquant sur "Afficher tout". Vous pouvez trier les transactions par colonne en double-cliquant sur l'en-tête de colonne. Exemple: double-cliquer sur "Variété" pour trier sur la variété. Vous pouvez sélectionner les transactions sur un paramètre en utilisant "Rechercher" après avoir choisi le paramètre voulu. Exemple: chercher "Fontane" dans le champ "Variété": vous obtenez toutes les transactions de Fontane.

V	T	Date	Variété	Tonnes / ha	Prix/100kg	Livraison	Récolte	Région	Contrat	Sol	Destination	Tarage	%50 mm +	Calibre	Remarque
S	T	18-02-2019	Fontane	<50 t	€ 30,00	D	2018	FL	Libre	Sable-lim	Frites	TV		0+ mm	
S	T	16-02-2019	Fontane	200-600 t	€ 30,00	D	2018	FL	Libre	Sable-lim	Frites	TV		35+ mm	
S	T	15-02-2019	Challenger	50-200 t	€ 32,00	Mars	2018	WAL	Libre	Sable-lim	Frites	TV		35+ mm	
S	T	15-02-2019	Bintje	50-200 t	€ 30,00	D	2018	WAL	Libre	Sable-lim	Frites	TV		35+ mm	
S	T	14-02-2019	Bintje	50-200 t	€ 30,00	D	2018	WAL	Libre	Limon	Frites	TV		35+ mm	
S	T	07-02-2019	Fontane	50-200 t	€ 31,00	D	2018	FL	Libre	Limon	Frites	TV		35+ mm	prima bakkleur
S	T	31-01-2019	Fontane	50-200 t	€ 32,50	Mars	2016	FL	Libre	Sable-lim	Frites	TV	65	0+ mm	

Approvisionnez Pommak en apportant votre transaction d'achat ou de vente en temps réel.

POMMAK : La liste Pommak vous attend sur www.pommak.be ! Ayez le réflexe Pommak : apportez votre transaction sur la liste Pommak sur www.pommak.be. C'est anonyme et sécurisé ! Pommak est l'outil le plus adapté pour suivre au jour le jour les évolutions de marché et pour caractériser les prix selon la qualité. Pommak fonctionne pour toutes variétés, toutes qualités et tous délais de livraison. Mot de passe oublié ? Contactez-nous à pl@fiwap.be ou df@fiwap.be ou 081/61.06.56 .



Pommak sur votre téléphone intelligent : l'application Pommak est disponible sur le Play Store de Google : (<https://play.google.com/>) ... et vous voilà équipé pour consulter la liste des transactions relayées, apporter votre transaction en temps réel (même quand vous êtes sur votre tracteur...), ou encore valider ou faire valider votre transaction. N'attendez-pas !

Belgique (semaine 08): message des marchés Fiwap / PCA :

Variétés industrielles : marchés plus calmes cette semaine, avec un peu plus d'offre et une demande un peu plus attentiste de la part de certains acheteurs industriels. Les prix pratiqués restent néanmoins inchangés et soutenus.

Fontane : 30,00 à 32,50 €/q ;

Challenger : 30,00 à 32,50 €/q ;

Bintje : « qualité fritable » : max 15 % de flottantes à 1060 g/l et PSE min de 335 g/5 kg : 27,50 à 31,00 €/q en fonction de la qualité (PSE, cuisson...), du calibre et de l'acheteur. Les prix du haut de la fourchette sont accordés pour les plus beaux lots et de très bonne qualité, principalement pour les frites fraîches.

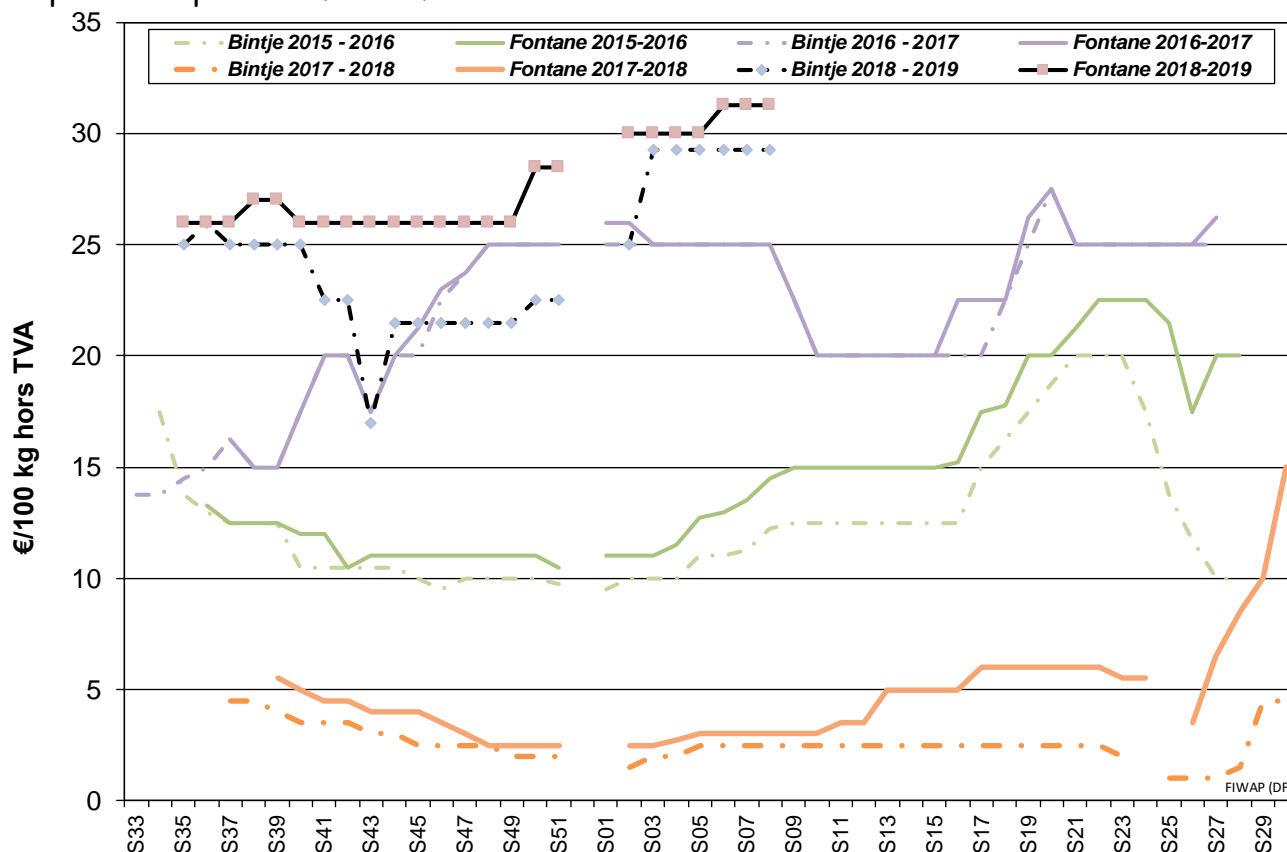
**Marchés physiques européens:** récapitulatif des cours (source: NEPG):

	€/tonne	Semaine 06	Semaine 07	Semaine 08	Tendance
 Belgique	Bintje fritables*	275,00 - 310,00	275,00 - 310,00	275,00 - 310,00	→
	Fontane	300,00 - 325,00	300,00 - 325,00	300,00 - 325,00	→
	Challenger	300,00 - 325,00	300,00 - 325,00	300,00 - 325,00	→
Pays-Bas	frites, >40mm, NeBeDe	300,00 - 320,00	280,00 - 335,00	-	→
	Cotation VTA Var fritables	300,00 - 345,00	300,00 - 340,00	-	→
France	Bintje > 360 PSE	300,00	300,00		→
	Bintje < 345 PSE	275,00 - 300,00	275,00 - 300,00		→
	Fontane	300,00 - 325,00	300,00 - 325,00		→
Allemagne	Agria	310,00 - 320,00	310,00 - 320,00	-	→
	Fontane	310,00 - 315,00	310,00 - 315,00	-	→
	Innovator / Ivory Russet	320,00 - 330,00	320,00 - 330,00	-	→
Grande-Bretagne		280,91 € (244,27 £)	-	-	↓

Belgique (Fiwap/PCA)	Tout venant 35 mm +, fritable, vrac, départ, min 360 g/5 kg PSE, min 60 % 50 mm +, chargé, hors TVA. *pour Bintje : spécifications assouplies vers 335 g/5 kg PSE et max 15 % de flottantes à 1,060
Pays-Bas (Cotation PotatoNL + cotation VTA)	Destination industrie frites : tout-venant, vrac, fritable, départ, 40 mm +, min 60 % 50 mm+, min 360 g/5 kg PSE). Export : tout-venant, vrac, départ, 40 mm +, min 60 % 50 mm+. Prix hors TVA.
France (RNM)	Bassin Nord, non lavée, 360g/5 kg PSE, tout venant 35mm +, fritable, hors TVA
Allemagne (Reka-Rhénanie)	Fritable, 40 mm+, vrac, départ, hors TVA (Reka - Rhénanie). A certaines périodes, 10,00 €/t à retirer pour triage !
Grande Bretagne (AHDB Potatoes)	Prix moyen marché libre : toutes variétés, départ ferme (sac ou vrac), sans accord de vente avant le 1 ^{er} juillet. Chaque transaction intervient dans le prix moyen marché libre de la semaine de livraison

Plant de Bintje : Plant hollandais, classe A, rendu **mars 2019**, par 5 tonnes, en sacs, hTVA : Peu de transactions, prix en légère baisse sur un marché moins tendu.

Calibre 28 - 35 mm : 110,00 - 115,00 €/q

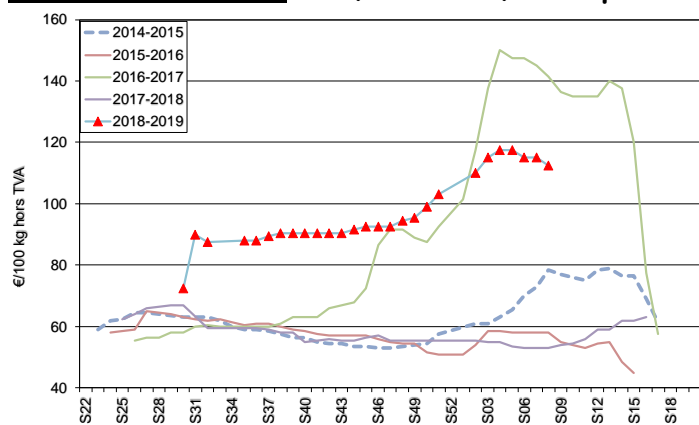

Calibre 35 - 45 mm : 77,00 - 82,00 €/q

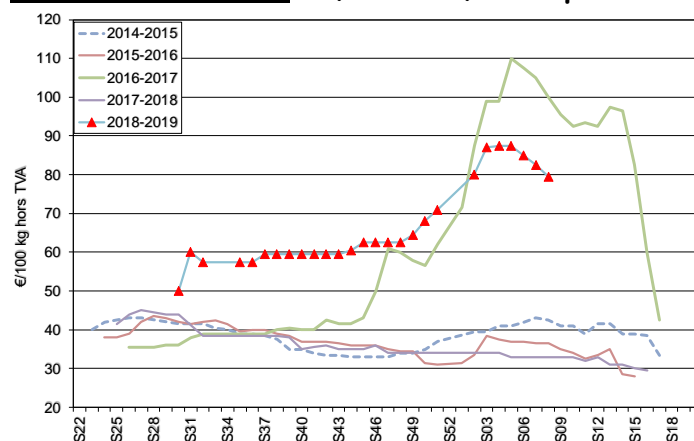

Marché à terme: EEX à Leipzig (€/q) Bintje, Agria et var. apparentées pour transfo, 40 mm+, min 60 % 50 mm +:

€/q	12/02	13/02	14/02	15/02	18/02 clôture-Volumes-Positions ouvertes
Avril 2019	32,00	30,80	31,20	30,60	30,60 80 5251
Juin 2019	33,60	32,50	32,00	31,70	32,20 0 195
Novembre 2019	-	-	14,90	14,90	14,90 0 0
Avril 2020	16,20	16,00	16,00	15,90	16,00 14 682

Indice Pomme de terre de l'AMI : L'indice pommes de terre de l'AMI sert de base pour calculer le **règlement de liquidation** (afwikkelprijs ou cash settlement) qui fixe la valeur d'un lot de pommes de terre (fritable, 40 mm +) lors de la clôture de l'échéance du **marché à terme EEX** à Leipzig (basé sur cotations NL (PotatoNL), B (Fiwap/PCA & Belgapom), F (RNM) et D (AMI)) : en €/100 kg :

Dates	17-01-2019	24-01-2019	31-01-2019	07-02-2019	14-02-2019
Indice Pomme de terre (BeNeDeFr)	30,40	31,00	31,20	31,60	30,97

Pays-Bas : Industrie : les industries hollandaises ont réagi moins activement à la demande issue de Belgique : étant davantage couvertes par les surplus de contrats que leurs concurrentes belges, elles ont moins chassé les volumes libres. Après une semaine de « non cotation », Potato NL a re-coté la semaine passée en baisse, puis les cours se sont stabilisés voire ont monté quelque peu pour les destinations usines proches. Le groupe des variétés « supérieures » (Markies, Innovator...) reste soutenu également. Pour la nouvelle saison, tous les contrats sont sortis, avec une hausse moyenne de l'ordre de 15 %. Les **marchés intérieurs du frais** restent inchangés avec un commerce qualifié de normal pour la distribution, l'horeca et l'épluchage. Prix entre **30 et 38 €/q** avec le dessus de la fourchette pour les chair ferme. En **expéditions / exportations**, les volumes sont limités par le prix vers les pays de l'Est. Le Sénégal reste acheteur, avec un intérêt également de la Côte d'Ivoire et de la Mauritanie. Les prix au producteur ont baissé juste sous les 30 €/q.

Cotation PotatoNL : voir aussi sur www.potatonl.com

PotatoNL (€/q) :	07/02 (S 06)	12/02 (S 07)	14/02 (S 07)
I) Cat. 1- fritable, 40 mm+ à destination NL/B/D	Pas d'accord*	28,00 - 32,00	28,00 - 33,50
II) Cat. 2 - fritable, 40 mm+ autres	Pas d'accord	32,00 - 34,00	32,00 - 34,00
III) Agria, Markies, Victoria pour frites fraîches	Pas d'accord	31,00 - 34,00	30,50 - 34,00
IV) Groupe Innovator, Markies (longues frites)	Pas d'accord	31,00 - 32,00	31,00 - 33,50
V) Fontane, Challenger, Bintje (rondes - ovales)	Pas d'accord	28,00 - 32,00	28,00 - 32,00
VI) Export 40 mm	27,00 - 28,00	27,00 - 28,00	27,00 - 28,00
IX) flocons PSE > 330 gr/5kg	8,00 - 10,00	8,00 - 10,00	8,00 - 10,00
flocons PSE > 360 gr/5 kg	10,00 - 13,00	10,00 - 13,00	10,00 - 13,00

- * Signe clair qu'il y a des tensions sur le marché...

Cotation VTA	Sem. 05	Sem. 06	Sem. 07
Var fritables, 40 mm+	30,00 - 34,50	30,00 - 34,50	30,00 - 34,00

France : Industrie : marchés soutenus à stables, sur base de 30,00 €/q en variétés classiques, jusqu'à 33,00 €/q en variétés / marchés plus particuliers. **Export** : plus dynamique, en particulier vers les pays de l'Est (et l'Espagne + l'Italie). La demande en qualité fritable calibrée tend à augmenter. Le Portugal est aussi demandeur mais peine à suivre les prix au-delà de 30,00 €/q au producteur. Les prix au producteur varient de 30 - 35 €/q en variétés de base bien lavables, jusqu'à 40 - 45 €/q en variétés à chair ferme de qualité supérieure. Les stocks sont qualifiés de faibles dans plusieurs sous-régions.

Pomme de terre industrielle non lavée, vrac, départ, hTVA, Nord Seine, €/qt, min - max (moy) (RNM) :

Pdt industrie, Nord Seine, non lavée, en €/100 kg	Sem. 07	Sem. 08
Bintje, 35 mm+, fritable <345 g/5 kg PSE	27,50 - 30,00 (28,00)	27,50 - 30,00 (28,00)
Bintje, 35 mm+, fritable, >360 g/5 kg PSE	30,00	30,00
Fontane, 35 mm+, fritable	30,00 - 32,50 (31,00)	30,00 - 32,50 (31,00)
Diverses variétés fritables, 35 mm+	30,00 - 33,00 (32,00)	30,00 - 33,00 (32,00)

Allemagne : Sur le **marché du frais (Rhénanie)**, au 15 février, prix en hausse pour les chairs fermes à **40 €/q** sortie stockage caisses - frigo, et à **38 €/q** sortie stockage caisses - frigo pour les chairs tendres. Pour les chairs fermes en vente à la ferme (Rhénanie) les prix variaient entre **11,00** et **12,00 € par sac de 25 kg** (inchangés). Les cours des conso frais d'AMI sont en hausse depuis plusieurs semaines. Au niveau fédéral, les prix continuent à monter (voir tableau ci-après) pour chairs tendres et chairs fermes, reflétant le manque croissant de disponibilités. Les producteurs sont souvent acheteurs de pommes de terre (leurs propres stocks sont vides) et les introductions en provenance de France se multiplient. En **pommes de terre pour l'industrie (frites)**, prix fermes pour Fontane : Agria à **31,00 - 32,00 €/q**, Fontane à **31,00 - 31,50 €/q**, Innovator à **32,00 - 33,00 €/q**. L'indice allemand de l'AMI en très légère baisse s'établit à **30,97 €/q**.

Pommes de terre bio (AMI GmbH) : cours stables et inchangés : prix producteurs rendu négoce à **55 - 58 €/q**. Au Benelux / Allemagne / France certaines variétés - dont Agria - deviennent rares. Hausse des achats des consommateurs en produits transformés bios (+51% pour les pommes de terre surgelées (frites, etc), +63% pour les produits secs, +224% pour les « Kartoffelsalat »... Mais globalement, les produits de pommes de terre transformés bios font 1% du marché ou moins.

		31/01 (S05)	07/02 (S06)	14/02 (S07)
	Prix REKA Rhénanie : prix producteurs*, hTVA			
Industrie, 40 mm+ :	Agria	31,00 - 32,00	31,00 - 32,00	31,00 - 32,00
	Fontane	30,50 - 31,50	31,00 - 31,50	31,00 - 31,50
	Innovator / Ivory Russet	32,00 - 33,00	32,00 - 33,00	32,00 - 33,00

Vente détail à la ferme (sacs de 25 kg) :				
	chair ferme	11,00 - 12,00	11,00 - 12,00	11,00 - 12,00
Rhénanie	Chair tendre	35,00	35,00	38,00
	Chair ferme	37,00	37,00	40,00
	Chair farineuse	37,00	37,00	40,00
Palatinat	Chair tendre	30,00	30,00	30,00
	Chair ferme	32,00	32,00	32,00
Prix AMI GmbH : prix producteurs rendu négoce				
	Chair ferme	30,97	31,47	32,50
	Chair tendre	29,92	30,08	31,17
Basse Saxe	Variétés à Frites 40mm+	26,00 - 29,00	26,00 - 29,00	27,00 - 30,00
	Chips/croustilles 35mm+	28,00 - 31,00	28,00 - 31,00	27,00 - 32,00
Indice AMI, moyennes prix 40mm+ pour frites		30,32	30,56	31,04
Pdt bio (prix de vente): dernières cot. disponibles:		Semaine 02	Semaine 04	Semaine 06
toutes var., comm. détail, €/kg (caisse 12,50 kg)		1,06	1,05	1,05
chair ferme, comm. détail, €/kg (caisse 12,50 kg)		1,07	1,08	1,08
chair tendre., comm. détail, €/kg (caisse 12,50 kg)		1,05	1,01	1,01
toutes var., comm. gros, €/kg (caisse 12,50 kg)		0,84	0,85	0,84
chair ferme., comm. détail, €/kg (caisse 12,50 kg)		0,81	0,83	0,81
chair ferme Italie, comm. détail, €/kg (caisse 12,50 kg)		0,85	0,86	0,84

*En période de départ champs, il faut retirer 1,00 €/q à ces prix pour frais de triage !!

Grande-Bretagne : Prix moyen producteur (tous marchés confondus) **sem. 06 : 28,09 €/q** (contre 28,82 €/q en semaine 4).

Espagne : selon AMI GmbH, les plantations ont débuté en Andalousie en décembre pour se poursuivre en janvier. Dans la région de Murcie, les lignes ferment dans les cultures les plus précoces. Les surfaces sont en léger recul (5.500 ha en 2017, 4.500 ha en 2018). On signale des cultures d'Agria et de Lady Rosetta pour la transformation Nord européenne. Premiers arrachages prévus en mai.

Chypre : d'après AMI GmbH la pluie continue à empêcher ou rendre la récolte d'hiver très compliquée. Il fait froid et humide, et les prix montent : la demande provient de Grèce (où le mauvais temps sévit aussi dans les zones de productions de pommes de terre d'hiver) mais aussi de Grande-Bretagne où le négoce paie **137,00 €/q** pour des Spunta rendues.

Pologne, Ukraine et Russie : d'après AMI GmbH prix en hausse à travers toute la zone Nord-est européenne. **Pologne :** prix aux producteurs autour de **24 €/q** en hausse de 2,00 €, avec de la demande provenant de Roumanie, Tchéquie et Hongrie. Les Polonais cherchent quant à eux des pommes de terre en Allemagne, Belgique et surtout Grande-Bretagne. On signale aussi des manques de plants avec des manques réels de variétés pour la production de frites. **Ukraine :** problèmes de qualités (principalement dans les toutes petites structures) avec offre abondante de lots à problèmes sur le marché et prix sous pression. Prix entre **16 et 24 €/q**. La bonne qualité vaut plus. **Russie :** prix aux producteurs autour de **17 €/q**, en hausse.

Prochain message mardi 26 février 2019.

Auteurs : Pierre Lebrun – Daniel Ryckmans. Pour toute question : pierre.lebrun@fiwap.be ou daniel.ryckmans@fiwap.be ou 081/61.06.56. La synthèse des marchés belges est établie en étroite collaboration entre Fiwap et PCA et ne peut être reprise qu'en mentionnant les 2 organismes sous le vocable « Message des marchés Fiwap/PCA » ou « Marktbericht PCA/Fiwap ».

Sources : Général : NEPG. Belgique : contacts téléphoniques pris auprès de professionnels du secteur (producteurs, négociants, courtiers, transformateurs...) figurant parmi une liste de 80 correspondants. France = RNM (Réseau des Nouvelles des Marchés) à Lille. Pays-Bas = PotatoNL + NAO (Nederlandse Aardappel Organisatie), VTA (Verenigde Telers Akkerbouw); Boerderij; PotatoNL; Allemagne = REKA-Rhénanie; EEX (Leipzig); AMI (Agrarmarkt Information - GmbH). Grande-Bretagne = AHDB Potatoes, Potato Call.