

Actualités et situation des marchés mercredi 17 avril 2018



C'est d'actualité :

Les plantations de hâtives restent perturbées dans la plupart des régions concernées en Flandre où il a plu entre 10 et 30 mm ces derniers jours. Moins de 20 % des surfaces sont implantées à ce jour, ce qui traduit un retard actuel de l'ordre de 2 à 3 semaines. En **variétés de conservation**, les plantations ont commencé dans l'Est du pays, alors qu'il faudra attendre encore un jour ou deux **au minimum** dans le Centre ou l'Ouest du Royaume. Dans certains cas, les plantations sont remises à la semaine prochaine. Sachez parfois attendre un jour de plus afin de tout faire dans les règles de l'art ! Contrôlez vos plants pour d'éventuels problèmes de germination et/ou d'humidité, et trie / séchez ce que vous pouvez avant de planter. Dans le cas de lots trop germés à savoir dont les germes vont se briser lors des manipulations avant plantation, tenez compte du fait que les variétés ne sont pas égales en matière de sensibilité à l'égermage ! Bintje, Fontane, Magnum sont peu sensibles. Agria, Challenger et Lady Anna sont plutôt sensibles. Innovator et Markies le sont moyennement. Des Challenger égermées, et encore plus des Lady Anna, doivent être laissées tranquilles afin de refaire un / des point(s) blanc(s) avant de planter. Une Innovator qui tubérise déjà peu (ou des variétés sensibles à l'égermage, qui ont été égermées) devront être plantées plus drues afin de compenser la production moindre de germes.

POMMAK : Vous vendez ou vous achetez des pommes de terre sur le marché libre ? Ayez le réflexe Pommak : www.pommak.be. Echangez l'info en temps réel avec les participants Pommak. **L'application Pommak est disponible sur le Play Store de Google : (<https://play.google.com/>).**

Effectuez-y une recherche sur « Transaction pomme de terre » afin de trouver l'application « Pommak ». Vous voilà ainsi équipé pour consulter la liste des transactions relayées, pour apporter votre transaction en temps réel (même quand vous êtes sur votre tracteur...), ou encore pour valider ou faire valider votre transaction. N'attendez-pas, installez Pommak sur votre téléphone intelligent. Un pas de plus vers l'information complète, juste et instantanée ! Mettre vos transactions sur Pommak ou accéder aux dernières transactions réalisées, c'est être au courant régulièrement de prix parfois supérieurs aux moyennes reprises dans notre analyse des marchés hebdomadaire...



Belgique (semaine 16): message des marchés Fiwap / PCA :

Variétés industrielles : Prix pour le tout venant, 35 mm+, min 60% 50 mm+, min 360 gr/5kg de PSE, vrac, fritable, départ, hors TVA, livraison directe :

Bintje : 2,00 à 3,00 €/q selon qualité et destination ; marché calme (offre supérieure ou égale à la demande). Très peu de place en usine ; les éplucheurs restent acheteurs des meilleurs lots (calibre et cuisson) à des prix supérieurs. L'offre est suffisante ;

Challenger : marché stable (offre égale à la demande). Prix autour de 3,00 €/q. Les problèmes de taches internes restent d'actualités dans l'Ouest du pays et dans le Nord de la France, avec parfois dégradation en pourritures humides.

Fontane : 5,00 - 6,00 €/q, avec le prix le plus pratiqué à 5,00 €/q. Marché ferme, avec très peu d'offre. Demande toujours présente pour livraison immédiate ET pour livraison retardée (à des prix supérieurs).

Innovator : 5,00 à 6,50 €/q pour livraison immédiate, marché ferme, peu d'offre et avec un regain d'intérêt de la part de certains acheteurs industriels.

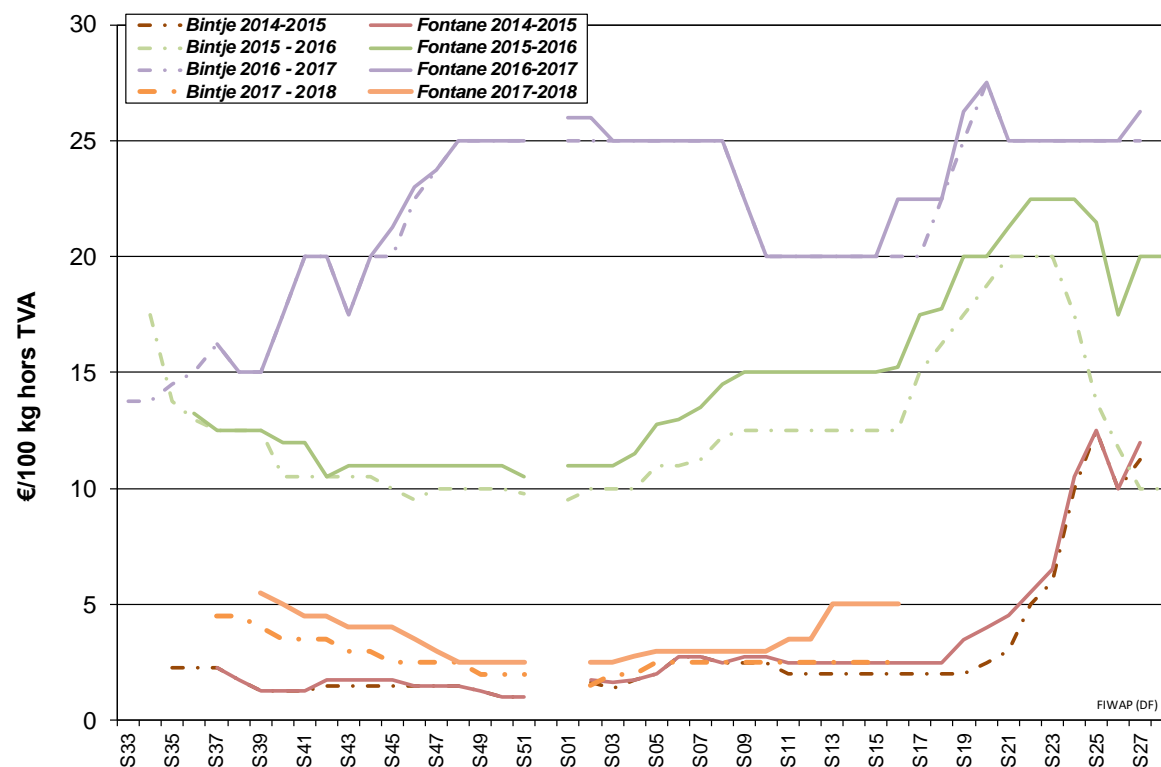

L'export
évacue de
petits
volumes
vers
diverses
destinations
d'Europe du
Sud et de
l'Est, à
petits prix.

Marchés physiques européens: récapitulatif des cours (source: NEPG):

| | | €/tonne | Semaine 13 | Semaine 14 | Semaine 15 | Semaine 16 | Tendance |
|--|-----------------------------|------------|---|---------------|---------------|---------------|----------|
| | Belgique | Bintje | 20,00 - 30,00 | 20,00 - 30,00 | 20,00 - 30,00 | 20,00 - 30,00 | → |
| | | Fontane | 40,00 - 50,00 | 50,00 | 50,00 - 60,00 | 50,00 - 60,00 | → |
| | | Challenger | 30,00 | 30,00 | 30,00 | 30,00 | → |
| Pays-Bas | PotatoNL frites pour NL/B/D | | 35,00 - 65,00 | 45,00 - 65,00 | 50,00 - 72,50 | - | ↑ |
| | VTA frites industrie NEPG | | 40,00 - 65,00 | 40,00 - 65,00 | 50,00 - 75,00 | - | ↑ |
| France | Bintje | | 20,00 - 25,00 | 20,00 | 20,00 | 20,00 | → |
| | Fontane | | 30,00 - 50,00 | 40,00 - 50,00 | 50,00 - 60,00 | 50,00 - 60,00 | → |
| Allemagne | Challenger | | 40,00 - 45,00 | 40,00 - 45,00 | - | - | - |
| | Fontane, | | 40,00 - 45,00 | 45,00 - 50,00 | 52,50 - 57,50 | - | ↑ |
| | Agria | | 50,00 - 55,00 | 50,00 - 55,00 | 57,50 - 62,50 | - | ↑ |
| | Innovator | | 50,00 - 55,50 | 55,00 - 60,00 | 62,50 - 67,50 | - | ↑ |
| Grande-Bretagne | | | 116,16 € (101,58 £) | Non coté | - | -- | - |
| <i>Belgique (Fiwap/PCA)</i> | | | <i>Tout venant 35 mm +, fritable, vrac, départ, min 360 g/5 kg PSE, min 60 % 50 mm +, chargé, hors TVA.</i> | | | | |
| <i>Pays-Bas (Cotation PotatoNL + cotation VTA)</i> | | | <i>Destination industrie frites : tout-venant, vrac, fritable, départ, 40 mm +, min 60 % 50 mm+, min 360 g/5 kg PSE, hors TVA. Export: tout-venant, vrac, départ, 40 mm +, min 60 % 50 mm+, hors TVA.</i> | | | | |
| <i>France (RNM)</i> | | | <i>Bassin Nord, non lavée, 360g/5 kg PSE, tout venant 35mm +, fritable, hors TVA</i> | | | | |
| <i>Allemagne (Reka-Rhénanie)</i> | | | <i>Fritable, 40 mm+, vrac, départ, hors TVA (Reka - Rhénanie). A certaines périodes, 10,00 €/t à retirer pour triage !</i> | | | | |
| <i>Grande Bretagne (AHDB Potatoes)</i> | | | <i>Prix moyen marché libre: toutes variétés, départ ferme (sac ou vrac), sans accord de vente avant le 1^{er} juillet. Chaque transaction intervient dans le prix moyen marché libre de la semaine de livraison</i> | | | | |

Plant de Bintje : Il reste peu de commerce à faire, et le petit calibre devient très difficile à trouver. Plant hollandais, classe A, rendu **avril 2018**, par 5 tonnes, en sacs, hTVA :

Calibre 28 - 35 mm : 62,00 - 64,00 €/q

Calibre 35 - 45 mm : 28,00 - 31,00 €/q

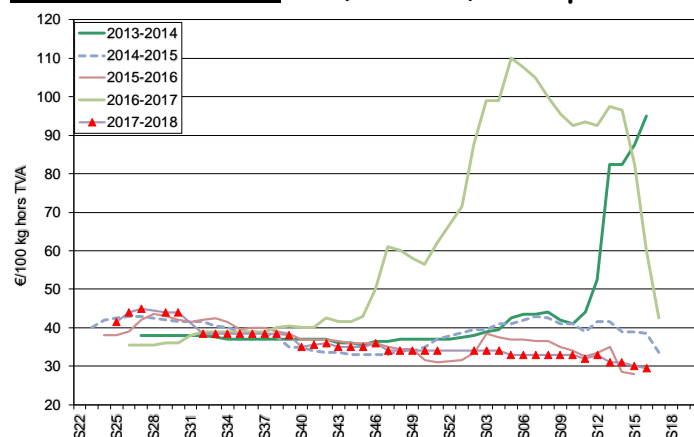
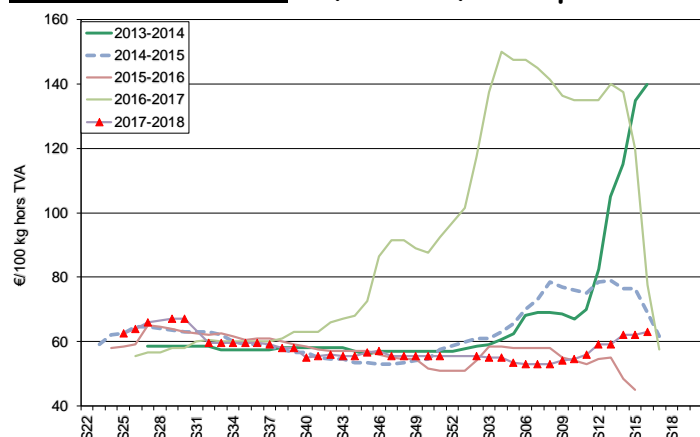

Marché à terme: EEX à Leipzig (€/q) Bintje, Agria et var. apparentées pour transfo, 40 mm+, min 60 % 50 mm +:

| | 10/04 | 11/04 | 12/04 | 13/04 | 16/04 : €/q clôture-Volumes- Positions ouvertes | | |
|---------------|-------|-------|-------|-------|---|-----------|-------------|
| Avril 2018 | 6,20 | 6,00 | 6,10 | 6,20 | 6,00 | 26 | 6132 |
| Juin 2018 | 9,10 | 9,10 | 9,60 | 9,90 | 9,10 | 39 | 1879 |
| Novembre 2018 | 9,90 | 9,60 | 9,80 | 9,60 | 9,50 | 0 | 9 |
| Avril 2019 | 15,00 | 15,00 | 15,00 | 15,10 | 15,20 | 65 | 1403 |

Indice Pomme de terre de l'AMI : L'indice pommes de terre de l'AMI sert de base pour calculer le **règlement de liquidation** (*afwikkelprijs* ou *cash settlement*) qui fixe la valeur d'un lot de pommes de terre (**fritable, 40 mm +**) lors de la clôture de l'échéance du **marché à terme** Eurex à Leipzig (basé sur cotations NL (PotatoNL), B (Fiwap/PCA & Belgapom), F (RNM) et D (AMI)) : en €/100 kg :

| Dates | 05-03-2018 | 12-03-2018 | 19-03-2018 | 26-03-2018 | 03-04-2018 | 10-04-2018 |
|-----------------------|------------|------------|------------|------------|------------|-------------|
| Indice Pdt (BeNeDeFr) | 4,00 | 4,00 | 4,10 | 4,10 | 4,90 | 5,30 |

Pays-Bas : Les **industries** ne laissent pas filer les lots de bonne cuisson, mais elles ne les cherchent pas activement non plus. Les cotations ne progressent que difficilement et ne reflètent que partiellement la fermeté des marchés. Les fourchettes de prix se resserrent car le plancher de la plupart des catégories a monté la semaine passée. Globalement toutefois, les variétés fritables ont une large fourchette de 5,00 à 9,00 €/q. Les usines calment le jeu en faisant livrer des volumes prévus pour plus tard. L'animation de marché provient du fait que le retard des hâtives devient maintenant évident et qu'il faudra tourner plus longtemps avec la vieille récolte. **L'export** ne s'améliore pas, et les prix sont sous pression à la baisse : 6,50 à 7,50 €/q calibre big-bag pour l'Europe de l'Est, jusqu'à 10 - 12 €/q en gros calibre lavable ou fritable pour l'Espagne. Il devient difficile de trouver la qualité adéquate. Les **plantations** sont retardées dans toute la bande côtière et le Sud des Pays-Bas qui ont reçu de 20 à 45 mm depuis le début du mois, dont 15 à 25 mm ces 5 derniers jours. Les travaux devraient démarrer progressivement au cours de cette semaine.

Cotation PotatoNL : voir aussi sur www.potatonl.com

| PotatoNL (€/q) : | 10/04 | 12/04 |
|--|-------------|-------------|
| I) Cat. 1- fritable, 40 mm+ à destination NL/B/D | 4,75 - 7,25 | 5,00 - 7,25 |
| II) Cat. 2 - fritable, 40 mm+ autres | 7,00 - 9,00 | 7,00 - 9,00 |
| III) Agria - frites fraîches | 5,50 - 9,00 | 6,00 - 9,00 |
| IV) Var. type Innovator (fritables allongées) | 5,50 - 7,25 | 6,00 - 7,25 |
| V) Var. type Fontane (fritables plus rondes) | 4,75 - 6,50 | 5,00 - 6,50 |
| VI) Export, 40 mm+, tout venant, vrac, chargé sur camion | 3,50 - 4,50 | 3,50 - 4,50 |
| VIII) 40 - 50 mm, fritable, trié, chargé sur camion | 3,00 - 3,50 | 3,00 - 3,50 |
| IX) Pdt pour flocons, > 330 g/5 kg PSE | 1,50 - 2,50 | 1,50 - 2,50 |
| X) Pdt pour bétail GMP+ | 0,75 - 1,50 | 0,75 - 1,50 |

Cotations du VTA (Verenigde Telers Akkerbouw)

| www.vtanederland.nl | Semaine 13 | Semaine 14 | Semaine 15 |
|----------------------|-------------|-------------|-------------|
| Frites | 4,00 - 6,50 | 4,50 - 6,50 | 5,00 - 7,50 |
| Frites qualité extra | 6,00 - 8,00 | 6,00 - 9,00 | 7,00 - 9,50 |
| Export | 4,00 - 5,00 | 4,00 - 5,00 | 4,00 - 5,00 |

France : Pour l'industrie, le contexte est plus ferme mais les prix pratiqués restaient inchangés la semaine passée. Les marchés de Bintje et de Challenger sont compliqués, au contraire des marchés de Fontane, Markies ou Innovator où on trouve facilement acheteur entre 5,00 et 6,00 €/q en livraison directe. L'offre tend à se réduire avec l'occupation aux champs. **A l'export**, les fourchettes de prix s'élargissent et les qualités sont surveillées de près. Portugal, Espagne et Hongrie continuent de demander des variétés rouges, tandis que la Roumanie achète de la Challenger au moins cher (de l'ordre de 6,50 €/q brossé big-bag départ).

Les plantations ont démarré dans les Hauts-de-France (en Picardie mais pas dans les Flandres), de manière hétérogène selon les sous-régions. Au 11 avril, quelques % avaient aussi été plantés en Beauce. En Normandie, les plantations n'étaient pas d'actualités. Globalement donc, la saison n'est pas précoce.

Pomme de terre industrielle non lavée, vrac, départ, hTVA, Nord Seine, €/qt, min - max (moy) (RNM) :

| Pdt industrie, Nord Seine, non lavée, en €/100 kg | 10/04/18 (sem. 15) | 17/04/18 (sem. 16) |
|---|--------------------|--------------------|
| Bintje, 35 mm+, fritable | 2,00 (2,00) | 2,00 (2,00) |
| Fontane, 35 mm+, fritable | 5,00 - 6,00 (5,00) | 5,00 - 6,00 (5,00) |
| Diverses variétés fritables, 35 mm+ | 3,00 - 6,00 (4,50) | 3,00 - 6,00 (4,50) |

Allemagne : Sur le **marché du frais**, prix aux producteurs en inchangés ou en légère hausse : au 10 avril les prix s'étaient appréciés, avec **11,83 €/q (=)** pour les chairs ferme et **11,25 €/q (+01,5%)** pour les chairs tendres. En **potatoes de terre pour l'industrie (frites)**, la demande reste soutenue et les cotations de Fontane, Agria et Innovator sont à nouveau en légère hausse. En **potatoes de terre bio** les prix aux producteurs rendu négoce en variétés du frais tournent toujours autour de **48,00 €/q**. Les bios importées d'outre Méditerranée (Egypte et Israël) sont encore très peu présentes dans la grande distribution, au bonheur des bios indigènes ou du reste du Nord-ouest européen. La demande s'est animée pour les fêtes pascales. Bien que la consommation ait augmenté (+ 8 à 12%) depuis la nouvelle année, cela n'a pas permis au prix - considéré comme relativement bas en-dessous de 50 €/q - de se raffermir ces dernières semaines.

| | 27/03 (S13) | 03/04 (S14) | 10/04 (S15) |
|--|--------------|--------------|--------------|
| Prix REKA Rhénanie : prix producteurs*, hTVA | | | |
| Industrie, 40 mm+ : Challenger | 4,00 - 4,50 | 4,00 - 4,50 | - |
| Fontane | 4,00 - 4,25 | 4,50 - 5,00 | 5,25 - 5,75 |
| Agria | 5,00 - 5,50 | 5,00 - 5,50 | 5,75 - 6,25 |
| Innovator | 5,00 - 5,50 | 5,50 - 6,00 | 6,25 - 6,75 |
| Rhénanie Chair ferme (longue / ovale) | 11,00 | 11,00 | 11,00 |
| Principal. à chair ferme (ronde) | 11,00 | 11,00 | 11,00 |
| Vente détail à la ferme (sacs de 25 kg) : | | | |
| Chair ferme | 6,50 | 6,50 | 6,50 |
| Princip. à chair ferme (chair tendre) | 6,00 | 6,00 | 6,00 |
| Prix AMI GmbH : prix producteurs rendu négoce | | | |
| Basse Saxe Variétés à Frites 40mm+ | 3,25 - 4,00 | 3,25 - 4,00 | 3,75 - 4,50 |
| Chips/croustilles 35mm+ | 5,00 - 10,00 | 5,00 - 10,00 | 6,00 - 11,00 |
| Indice AMI, moyennes prix 40mm+ pour frites | 5,89 | 5,80 | 5,80 |
| Moyennes du pays : chair ferme (en vrac) | 11,67 | 11,83 | 11,83 |
| Principalement à chair ferme et farineuses (vrac) | 11,00 | 11,08 | 11,25 |
| Pdt bio: dernières cotations disponibles : | Semaine 11 | Semaine 13 | Semaine 15 |
| toutes var., comm. détail, €/kg (caisse 12,50 kg) | 1,01 | 1,02 | 1,01 |
| chair ferme, comm. détail, €/kg (caisse 12,50 kg) | 1,02 | 1,03 | 1,02 |
| toutes var., comm. gros, €/kg (caisse 12,50 kg) | 0,88 | 0,89 | 0,88 |
| chair ferme, comm. gros, €/kg (caisse 12,50 kg) | 0,89 | 0,89 | 0,88 |

*En période de départ champs, il faut retirer 1,00 €/q à ces prix pour frais de triage !!

Grande-Bretagne : Prix moyen producteur (tous marchés confondus) **sem.14 11 : non coté.**

Le printemps reste décidément très humide (le plus humide depuis 1995 !) avec encore de l'ordre de 15 mm dans la plupart des régions la semaine passée. De nombreux hectares de hâtives doivent encore être plantés dans les régions précoces telles que les Cornouailles ou Jersey.

Les prix sont fermes pour les variétés fritables, avec une offre réticente et une bonne demande des Fish&Chips. Markies et Agria atteignent 15,00 à 22,00 €/q en sacs. Pour l'industrie, les variétés classiques (dont Maris Piper) se situent entre 5,00 et 9,00 €/q.

Prochain message mardi 24 avril 2018.

Auteurs : Pierre Lebrun – Daniel Ryckmans. Pour toute question: pierre.lebrun@fiwap.be ou daniel.ryckmans@fiwap.be ou 081/61.06.56. La synthèse des marchés belges est établie en étroite collaboration entre Fiwap et PCA et ne peut être reprise qu'en mentionnant les 2 organismes sous le vocable « Message des marchés Fiwap/PCA » ou « Marktbericht PCA/Fiwap ».

Sources : Général : NEPG. Belgique : contacts téléphoniques pris auprès de professionnels du secteur (producteurs, négociants, courtiers, transformateurs...) figurant parmi une liste de 80 correspondants. France = RNM (Réseau des Nouvelles des Marchés) à Lille. Pays-Bas = PotatoNL + NAO (Nederlandse Aardappel Organisatie), VTA (Verenigde Telers Akkerbouw); Boerderij ; Aardappelinfo / HPA. Allemagne = REKA-Rhénanie ; Eurex (Leipzig) ; AMI (Agrarmarkt Information - GmbH). Grande-Bretagne = AHDB Potatoes, Potato Call.