

## Actualités et situation des marchés mardi 13 mars 2018



### C'est d'actualité :

**Pour les membres 2017, si vous n'avez pas payé votre cotisation 2018, ceci est le dernier message que vous recevrez. Vous ne recevrez pas non plus le Fiwap Info n° 157 (fin mars), ni le « spécial phytos » (avril 2018).**

**Conservation** : Avec des températures minimales - le plus souvent nocturnes - à peine plus basses que les t° de consigne dans les stockages vrac pour frites, il faut ventiler plus en interne afin d'homogénéiser les t° et les humidités au sein du tas. Il faut éventuellement réduire - jusqu'à 0,8 à 1,0 °C, contre 1,5 à 2,0°C fixé actuellement - votre  $\Delta t$  (différentiel de t° entre produit et air extérieur) afin de pouvoir utiliser chaque heure froide possible dans les jours qui viennent.

**Réception du plant** : les premiers plants sont arrivés... Veillez à ce qu'ils soient placés dans des zones non contaminées par du CIPC, à la lumière, et idéalement avec un courant d'air. Surveillez les crêtes de tas de plants (mais aussi les caisses et les big-bags) pour voir s'il n'y a pas de condensation et d'humidité ! Rappelez-vous que les big-bags ne sont pas adaptés au stockage de plants « longue durée » !!! Si humidité constatée (crêtes de tas, big-bag...), utilisez un ventilateur mobile pour sécher et faire circuler l'air. Profitez également de cette période pour contrôler calibre et poids (sur 100 plants prélevés à différents endroits) du plant, afin d'affiner vos densités de plantation le moment opportun.

Vous vendez ou vous achetez des pommes de terre sur le marché libre ? Ayez le réflexe Pommak : [www.pommak.be](http://www.pommak.be). Echangez l'info en temps réel avec les participants Pommak. **L'application Pommak est disponible sur le Play Store de Google : (<https://play.google.com/>).**

Effectuez-y une recherche sur « Transaction pomme de terre » afin de trouver l'application « Pommak ». Vous voilà ainsi équipé pour consulter la liste des transactions relayées, pour apporter votre transaction en temps réel (même quand vous êtes sur votre tracteur...), ou encore pour valider ou faire valider votre transaction. N'attendez-pas, installez Pommak sur votre smartphone. Un pas de plus vers l'information complète, juste et instantanée !



### **Belgique (semaine 11):** message des marchés Fiwap / PCA :

**Variétés industrielles** : Fontane est clairement prioritaire dans la **demande industrielle** existante (la plupart des usines en sont acheteuses). Il y a également une demande pour **l'export** (diverses variétés de gros calibre), vers les pays de l'Est mais aussi l'Afrique du Nord ainsi que la Grande-Bretagne (qualité fritable).

Prix pour le tout venant, 35 mm+, min 60% 50 mm+, min 360 gr/5kg de PSE, vrac, fritable, départ, hors TVA, livraison directe :

**Bintje** : Marché calme (offre supérieure ou égale à la demande). 2,00 à 3,00 €/q selon qualité et destination ; toujours peu d'intérêt de la part de l'industrie, au contraire des épilucheurs qui ciblent les meilleurs lots ;

**Challenger** : Marché soutenu (offre inférieure ou égale à la demande). Prix autour de 3,00 €/q ;

**Fontane** : marché ferme (offre inférieure à la demande) : 3,00 à 4,00 €/q selon destination ;

**Innovator** : 4,00 à 5,00 €/q.

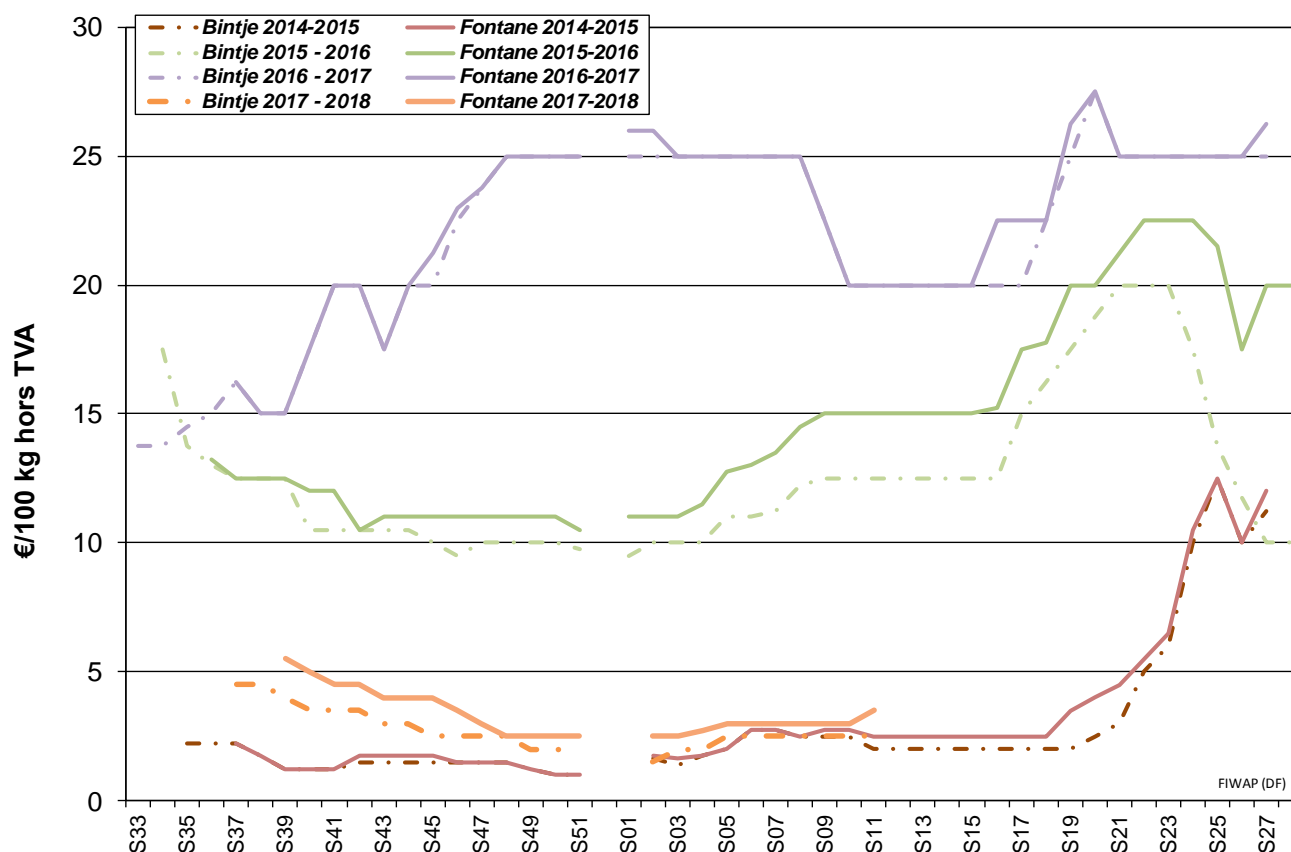

### Marchés physiques européens: récapitulatif des cours (source: NEPG):



	€/tonne	Semaine 08	Semaine 09	Semaine 10	Semaine 11	Tendance
<b>Belgique</b>	Bintje	20,00 - 30,00	20,00 - 30,00	20,00 - 30,00	20,00 - 30,00	→
	Fontane	30,00	30,00 - 37,50	30,00 - 37,50	30,00 - 40,00	↑
	Challenger	30,00	30,00	30,00	30,00	→
<b>Pays-Bas</b>	PotatoNL Var frites pour NL/B/D	30,00 - 40,00	30,00 - 45,00	30,00 - 45,00	-	→
<b>France</b>	Bintje	20,00	20,00 - 25,00	20,00 - 25,00	20,00 - 25,00	→
	Fontane	30,00	30,00 - 40,00	30,00 - 40,00	30,00 - 40,00	→
<b>Allemagne</b>	Challenger, Inno, Fontane	32,50 - 40,00	32,50 - 40,00	35,00 - 42,50	-	↑
<b>Grande-Bretagne</b>		<b>Non coté</b>	<b>105,60 € (93,53 £)</b>	-	-	-
<i>Belgique (Fiwap/PCA)</i>		<i>Tout venant 35 mm +, fritable, vrac, départ, min 360 g/5 kg PSE, min 60 % 50 mm +, chargé, hors TVA.</i>				
<i>Pays-Bas (Cotation PotatoNL + cotation VTA)</i>		<i>Destination industrie frites : tout-venant, vrac, fritable, départ, 40 mm +, min 60 % 50 mm+, min 360 g/5 kg PSE, hors TVA. Export: tout-venant, vrac, départ, 40 mm +, min 60 % 50 mm+, hors TVA.</i>				
<i>France (RNM)</i>		<i>Bassin Nord, non lavée, 360g/5 kg PSE, tout venant 35mm +, fritable, hors TVA</i>				
<i>Allemagne (Reka-Rhénanie)</i>		<i>Fritable, 40 mm+, vrac, départ, hors TVA (Reka - Rhénanie). A certaines périodes, 10,00 €/t à retirer pour triage !</i>				

Grande Bretagne (AHDB Potatoes)

Prix moyen marché libre: toutes variétés, départ ferme (sac ou vrac), sans accord de vente avant le 1<sup>er</sup> juillet. Chaque transaction intervient dans le prix moyen marché libre de la semaine de livraison

**Plant de Bintje** : offre toujours réticente en petits calibres. Plant hollandais, classe A, rendu mars 2018, par 5 tonnes, en sacs, hTVA :

**Calibre 28 - 35 mm : 55,00 - 57,00 €/q**

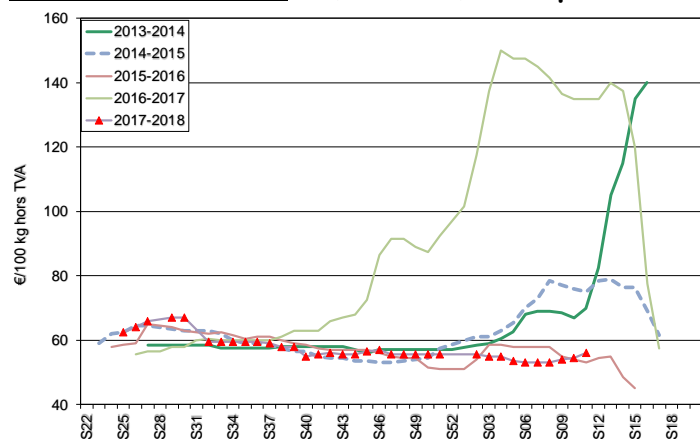

**Calibre 35 - 45 mm : 31,00 - 33,00 €/q**

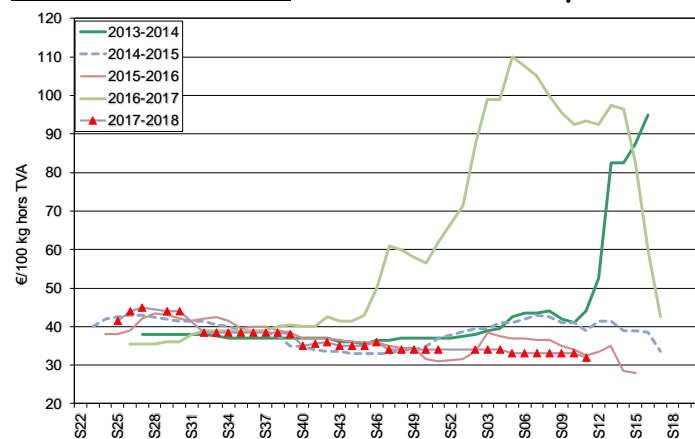

**Marché à terme:** EEX à Leipzig (€/q) Bintje, Agria et var. apparentées pour transfo, 40 mm+, min 60 % 50 mm +:

	06/03	07/02	08/03	09/03	12/03 : €/q clôture - Volumes - Positions ouvertes		
Avril 2018	4,70	4,70	4,80	56	5,20	11	6735
Juin 2018	6,60	6,60	6,60	6,90	7,30	18	1591
Novembre 2018	-	-	-	10,00	9,30	5	0
Avril 2019	14,40	14,40	14,30	14,30	14,40	18	909

**Indice Pomme de terre de l'AMI :** L'indice pommes de terre de l'AMI sert de base pour calculer le **règlement de liquidation** (*afwikkelprijs* ou *cash settlement*) qui fixe la valeur d'un lot de pommes de terre (**fritable, 40 mm +**) lors de la clôture de l'échéance du **marché à terme Eurex** à Leipzig (basé sur cotations NL (PotatoNL), B (Fiwap/PCA & Belgapom), F (RNM) et D (AMI)) : en €/100 kg :

Dates	01-02-2018	08-02-2018	15-02-2018	22-02-2018	29-02-2018	05-03-2018
Indice Pdt (BeNeDeFr)	3,90	3,90	3,80	3,80	3,90	4,00

**Pays-Bas :** Ni la météo (plutôt printanière d'abord, (très) humide ensuite) ni l'inventaire des stocks ne semblent influencer les cours physiques. La cotation PotatoNL est resté inchangée la semaine passée, voire en légère hausse pour les variétés « supérieures » de type Agria et Markies. **Pour l'industrie**, les transactions réelles confirment des fourchettes en Bintje de l'ordre de 3,00 €/q (flocons) à 6,00 €/q (épluchage), et de 6,00 à 8,00 €/q en Agria ou Markies. L'offre de lots de conservation limitée est présente et alimente le bas des fourchettes de prix, tandis que la disponibilité de lots de top-cuisson jusqu'en fin de saison reste incertaine, ce qui fait dire à certains observateurs que la qualité supérieure conserve une chance de meilleurs prix. **L'export** reste globalement trop calme, avec des petits volumes vers l'Afrique et les Caraïbes, à petits prix permettant de payer seulement 2,00 à 5,00 €/q au producteur. Les **marchés intérieurs du frais** restent sous pression avec de légères baisses de prix : variétés à chair tendre entre 4,00 et 7,00 €/q, variétés à chair ferme entre 7,00 et 11,00 €/q.

**Cotation PotatoNL :** voir aussi sur [www.potatonl.com](http://www.potatonl.com)

PotatoNL (€/q) :	06/03	08/03

I)	Cat. 1- fritable, 40 mm+ à destination NL/B/D	3,00 - 4,50	3,00 - 4,50
II)	Cat. 2 - fritable, 40 mm+ autres	5,00 - 7,00	5,00 - 7,50
III)	Agria - frites fraîches	4,00 - 7,00	4,00 - 7,00
IV)	Var. type Innovator (fritables allongées)	3,00 - 4,50	3,25 - 4,25
V)	Var. type Fontane (fritables plus rondes)	3,00 - 3,50	3,00 - 3,50
VI)	Export, 40 mm+, tout venant, vrac, chargé sur camion	4,00 - 5,00	4,00 - 5,00
VIII)	40 - 50 mm, fritable, trié, chargé sur camion	2,50 - 3,00	2,50 - 3,00
IX)	Pdt pour flocons, > 330 g/5 kg PSE	1,25 - 1,75	1,25 - 2,50
X)	Pdt pour bétail GMP+	0,50 - 1,25	0,50 - 1,25

**France :** Pour l'industrie, marché toujours compliqué en Bintje. L'ambiance est meilleure en autres variétés, mais avec des prix inchangés pour le moment entre 2,00 et 5,00 €/q. Du commerce avec livraison retardée est signalé (en Innovator notamment, prix jusqu'à 8,00 €/q). A l'export, Agria et Markies sont recherchées vers l'Europe du Sud (qualité fritable), tandis que le commerce vers les pays de l'Est est plus dynamique.

Pomme de terre industrielle non lavée, vrac, départ, hTVA, Nord Seine, €/qt, min - max (moy) (RNM) :

Pdt industrie, Nord Seine, non lavée, en €/100 kg	06/03/18 (sem. 10)	13/03/18 (sem. 11)
Bintje, 35 mm+, fritable	2,00 - 2,50 (2,00)	2,00 - 2,50 (2,00)
Fontane, 35 mm+, fritable	3,00 - 4,00 (3,00)	3,00 - 4,00 (3,00)
Diverses variétés fritables, 35 mm+	3,00 - 5,00 (4,50)	3,00 - 5,00 (4,50)

**Allemagne :** Sur le marché du frais, prix aux producteurs fermes. Au 06 mars, ils s'établissaient à 11,67 €/q (+3,0%) pour les chairs fermes et à 11,00 €/q (+3,1%) pour les principalement à chair ferme / farineuses (= chair tendre). En pommes de terre pour l'industrie (frites), marchés plus fermes en Rhénanie (et ailleurs en RFA) pour Challenger, Innovator et Fontane avec des prix producteurs entre 3,50 et 4,25 €/q. Des prix autour de 7,00 € sont donnés pour Agria et Innovator. En chips / croustilles, prix fermes, particulièrement dans l'Est du pays. En pommes de terre bio les prix aux producteurs rendu négoce en variétés du frais tournent toujours autour de 48,00 €/q.

	23/02 (S08)	30/02 (S09)	06/03 (S10)
<b>Prix REKA Rhénanie : prix producteurs*, hTVA</b>			
<b>Industrie, 40 mm+ : Challenger / Inno / Fontane</b>	3,25 - 4,00	3,25 - 4,00	3,50 - 4,25
<b>Rhénanie Chair ferme (longue / ovale)</b>	11,00	11,00	11,00
<b>Principal. à chair ferme (ronde)</b>	11,00	11,00	11,00
<b>Vente détail à la ferme (sacs de 25 kg) :</b>			
Chair ferme	6,50	6,50	6,50
Princip. à chair ferme (chair tendre)	6,00	6,00	6,00
<b>Prix AMI GmbH : prix producteurs rendu négoce</b>			
<b>Basse Saxe Variétés à Frites 40mm+</b>	3,00 - 4,00	3,25 - 4,00	3,25 - 4,00
Chips/croustilles 35mm+	4,00 - 8,00	4,00 - 8,00	4,00 - 8,00
<b>Indice AMI, moyennes prix 40mm+ pour frites</b>	5,00	4,97	5,59
<b>Moyennes du pays : chair ferme (en vrac)</b>	11,33	11,33	11,67
<b>Principalem. à chair ferme et farineuses (vrac)</b>	10,63	10,67	11,00
<b>Pdt bio: dernières cotations disponibles :</b>			
toutes var., comm. détail, €/kg (caisse 12,50 kg)	Semaine 05 1,05	Semaine 07 1,03	Semaine 09 1,03

chair ferme, comm. détail, €/kg (caisse 12,50 kg)	1,08	1,07	<b>1,06</b>
toutes var., comm. gros, €/kg (caisse 12,50 kg)	0,91	0,91	<b>0,91</b>
chair ferme, comm. gros, €/kg (caisse 12,50 kg)	0,96	0,96	<b>0,96</b>

\*En période de départ champs, il faut retirer 1,00 €/q à ces prix pour frais de triage !!

**Grande-Bretagne :** Prix moyen producteurs (tous marchés confondus) pour **sem.9** : **10,56 €/q.**

L'activité de marché a repris après la vague de froid récente. Sur les **marchés de l'emballage**, l'abondance de l'offre disponible permet aux acheteurs de choisir les meilleurs lots à des prix inchangés. La pression monte par contre pour les lots de moindre qualité, avec des cours difficilement maintenus. **Les marchés de gros** réapprovisionnent les utilisateurs de pommes de terre fritables (fish&chips shops) à des prix stables. L'export vers les Canaries est qualifié de ferme. **L'industrie** conserve des prix d'achat de l'ordre de 3,40 à 5,65 €/q selon variété.

Le gel d'il y a 10 jours a abîmé les cultures de hâtives sur les îles anglo-normandes (Jersey...) ainsi que dans les Cornouailles (extrême Sud-ouest). Par contre les stockages semblent avoir bien résisté. Des incertitudes subsistent par contre pour des volumes qui ont voyagé pendant les grands froids, par exemple en export vers les Canaries.

**Portugal & Israël: Hâtives.** D'après AMI GmbH, les surfaces de hâtives portugaises se sont réduites de 20% suite à une mauvaise année l'an passé... Suite à des problèmes de sécheresse puis d'excès de pluies, du retard a été pris. Les premiers arrachages sont prévus mi-mai dans la vallée du Tage. Le prix des espagnoles ou françaises lavables rendues varie entre 12,00 et 15,00 €/q. Les expéditions portugaises vont, par ordre d'importance, d'abord vers l'Espagne, ensuite vers les Pays-Bas, suivis par l'Allemagne et la France. Les israéliennes d'hiver - plantées en octobre - seront plus tôt que l'an passé, ayant profité d'un hiver plus doux. La plus grosse partie part pour la Grande-Bretagne, ensuite vers la Scandinavie. La récolte de printemps (plantée en décembre) va commencer à arriver début avril. L'UE importe entre 170.000 et 200.000 tonnes de hâtives tous les ans, 36 % partant pour le Bénélux, 30 % vers la Grande-Bretagne, 10 % vers la RFA et 9 % vers l'Hexagone.

**Pologne, Ukraine et Russie :** Pologne : prix mous, suite à des offres continues de lots à problèmes. Prix aux producteurs entre **5,00 et 9,00 €/q.** Ukraine : Prix producteurs entre **9,00 et 14,00 €/q**, avec moyenne de **10,50 €/q.** Russie : Prix en sacs rendus commerce de gros entre **17,00 et 29,00 €/q** suivant qualité et variété. On est probablement au sommet des prix de la saison, car les hâtives méditerranéennes commencent à arriver.

La Russie produit environ 30 Mt (millions de tonnes) annuellement, mais ne sait stocker que 5,5 Mt. Le secteur a prévu une hausse des capacités de stockage à 7,0 Mt mais ce ne sera pas atteint de sitôt... Le manque de capacité de stockage fait en sorte que la Russie doit importer plus de pommes de terre. 772.000 tonnes ont été importées au cours des 11 premiers mois de 2017, contre 285.000 tonnes pour l'ensemble de 2016. 326.000 tonnes sont venues d'Égypte, 283.000 tonnes de Biélorussie (Belarus). Source : AMI GmbH.

**Prochain message mardi 20 mars 2018.**

Auteurs : Pierre Lebrun – Daniel Ryckmans. Pour toute question: [pierre.lebrun@fiwap.be](mailto:pierre.lebrun@fiwap.be) ou [daniel.ryckmans@fiwap.be](mailto:daniel.ryckmans@fiwap.be) ou 081/61.06.56. La synthèse des marchés belges est établie en étroite collaboration entre Fiwap et PCA et ne peut être reprise qu'en mentionnant les 2 organismes sous le vocable « Message des marchés Fiwap/PCA » ou « Marktbericht PCA/Fiwap ».

Sources : **Général** : NEPG. **Belgique** : contacts téléphoniques pris auprès de professionnels du secteur (producteurs, négociants, courtiers, transformateurs...) figurant parmi une liste de 80 correspondants. **France** = RNM (Réseau des Nouvelles des Marchés) à Lille. **Pays-Bas** = PotatoNL + NAO (Nederlandse Aardappel Organisatie), VTA (Verenigde Telers Akkerbouw); Boerderij ; Aardappelinfo / HPA. **Allemagne** = REKA-Rhénanie ; Eurex (Leipzig) ; AMI (Agrarmarkt Information - GmbH). **Grande-Bretagne** = AHDB Potatoes, Potato Call.