

Actualités et situation des marchés mardi 06 mars 2018



C'est d'actualité :

1) Assemblée générale Fiwap : merci à tous ceux et celles qui ont participé à notre 25^{ème} AG hier soir à Nivelles ! Réunion très réussie au vu du nombre de participants (près de 200 !) et des échos très positifs entendus lors de la 3^{ème} mi-temps !

2) **CO² et indice de fritabilité.** Le calfeutrage de certains hangars, les renouvellements moindres d'air extérieur (par peur de refroidir les tas), l'utilisation de canons à chaleurs sans évacuation des gaz de combustion... font qu'on constate des hausses des teneurs en CO² dans certains bâtiments. La norme maximale en chips / croustilles est de 3.500 ppm (0,35%) et en frites de 5.000 ppm (0,50%).

3) **La vague de froid** a (eu) ceci de bon : retard du début plantations dans les différentes zones primeuristes (en Basse-Saxe, dans le Palatinat, en Flandre occidentale, dans les Cornouailles,...) mais aussi augmentation des ventes de pommes de terre (en l'état principalement, les consommateurs font plus de soupes, de potées, etc...) mais aussi destruction (au moins partielle) des tubercules laissés au champ ou sur les tas de déchets...

4) Vous vendez ou vous achetez des pommes de terre sur le marché libre ? Ayez le réflexe Pommak : www.pommak.be. Echangez l'info en temps réel avec les participants Pommak. L'application Pommak est disponible sur le Play Store de Google : (<https://play.google.com/>).

Effectuez-y une recherche sur « Transaction pomme de terre » afin de trouver l'application « Pommak ». Vous voilà ainsi équipé pour consulter la liste des transactions relayées, pour apporter votre transaction en temps réel (même quand vous êtes sur votre tracteur...), ou encore pour valider ou faire valider votre transaction. N'attendez-pas, installez Pommak sur votre smartphone. Un pas de plus vers l'information complète, juste et instantanée !



Belgique (semaine 10): message des marchés Fiwap / PCA :

Variétés industrielles : Peu ou pas de changements sur les marchés cette semaine. Fontane et Challenger restent la priorité des usines dont la demande en libre reste néanmoins faible. Bintje retient essentiellement l'attention des éplucheurs, mais quelques acheteurs industriels sont également demandeurs. L'export dégage des petits volumes réguliers principalement vers la Roumanie, l'Angleterre, l'Afrique du Nord...

Prix pour le tout venant, 35 mm+, min 60% 50 mm+, min 360 gr/5kg de PSE, vrac, fritable, départ, hors TVA, livraison directe :

Bintje : Marché calme (offre supérieure à la demande). 2,00 à 3,00 €/q selon qualité et destination ;

Challenger : Marché stable (offre égale à la demande). Prix autour de 3,00 €/q ;

Fontane : marché soutenu (offre inférieure ou égale à la demande) : 3,00 à 3,75 €/q selon destination ;

Innovator : autour de 5,00 €/q.

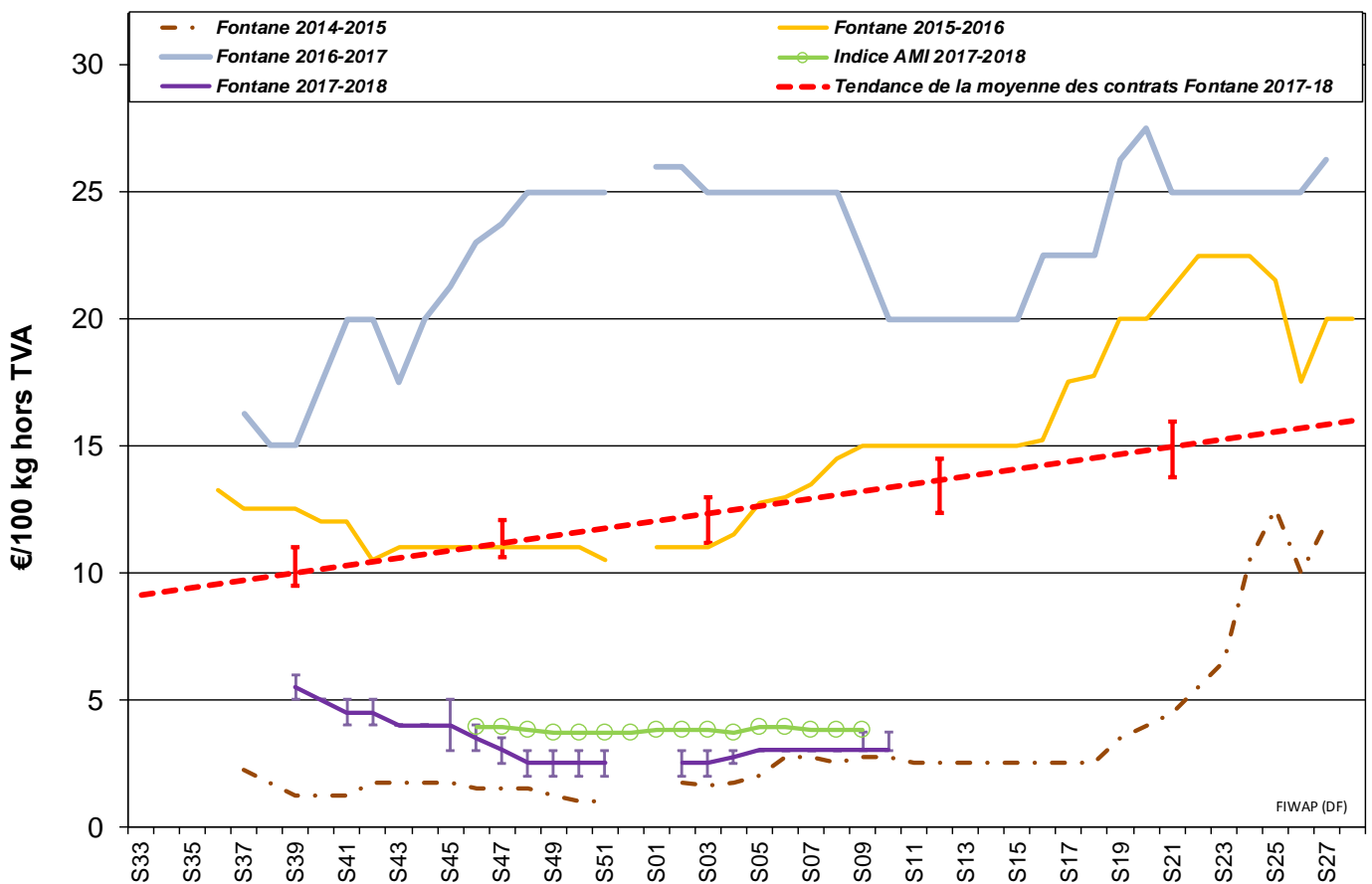
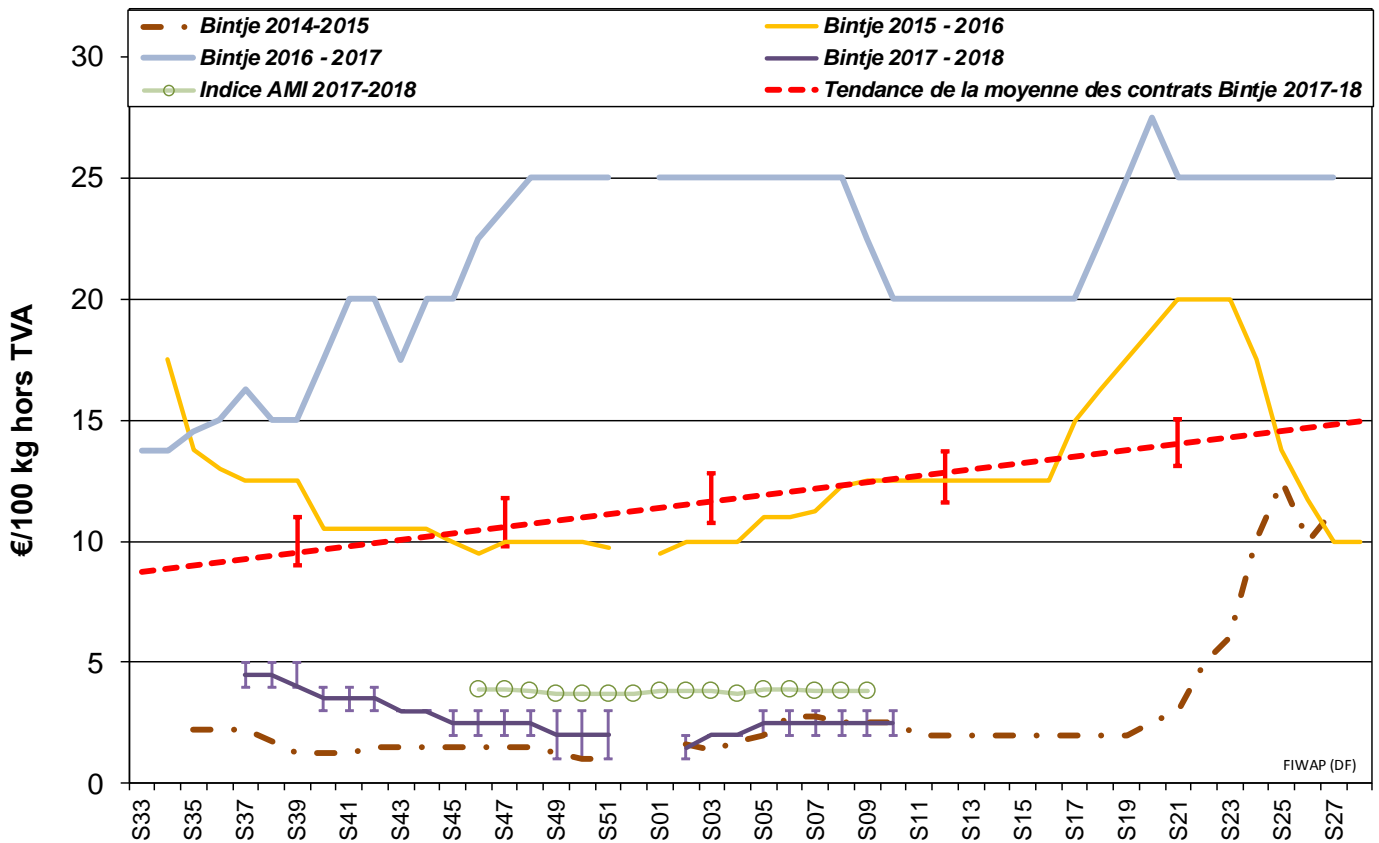

Marchés physiques européens : récapitulatif des cours (source: NEPG):



	€/tonne	Semaine 07	Semaine 08	Semaine 09	Semaine 10	Tendance
Belgique	Bintje	20,00 - 30,00	20,00 - 30,00	20,00 - 30,00	20,00 - 30,00	→
	Fontane	30,00	30,00	30,00 - 37,50	30,00 - 37,50	→
	Challenger	30,00	30,00	30,00	30,00	→
Pays-Bas	PotatoNL Var frites pour NL/B/D	30,00 - 40,00	30,00 - 40,00	30,00 - 45,00	-	↑
France	Bintje	20,00 - 25,00	20,00	20,00 - 25,00	-	↑
	Fontane	30,00	30,00	30,00 - 40,00	-	↑
Allemagne	Challenger, Inno, Fontane	32,50 - 40,00	32,50 - 40,00	32,50 - 40,00	-	→
Grande-Bretagne		111,85 € (98,81 £)	Non coté	-	-	-
<i>Belgique (Fiwap/PCA)</i>		<i>Tout venant 35 mm +, fritable, vrac, départ, min 360 g/5 kg PSE, min 60 % 50 mm +, chargé, hors TVA.</i>				
<i>Pays-Bas (Cotation PotatoNL + cotation VTA)</i>		<i>Destination industrie frites : tout-venant, vrac, fritable, départ, 40 mm +, min 60 % 50 mm+, min 360 g/5 kg PSE, hors TVA. Export: tout-venant, vrac, départ, 40 mm +, min 60 % 50 mm+, hors TVA.</i>				
<i>France (RNM)</i>		<i>Bassin Nord, non lavée, 360g/5 kg PSE, tout venant 35mm +, fritable, hors TVA</i>				
<i>Allemagne (Reka-Rhénanie)</i>		<i>Fritable, 40 mm+, vrac, départ, hors TVA (Reka - Rhénanie). A certaines périodes, 10,00 €/t à retirer pour triage !</i>				
<i>Grande Bretagne (AHDB Potatoes)</i>		<i>Prix moyen marché libre: toutes variétés, départ ferme (sac ou vrac), sans accord de vente avant le 1^{er} juillet. Chaque transaction intervient dans le prix moyen marché libre de la semaine de livraison</i>				

Plant de Bintje : un peu plus d'intérêt et d'animation vu la diminution de la disponibilité de plants de Fontane. Plant hollandais, classe A, rendu **mars 2018**, par 5 tonnes, en sacs, hTVA :

Calibre 28 - 35 mm : 54,00 - 55,00 €/q

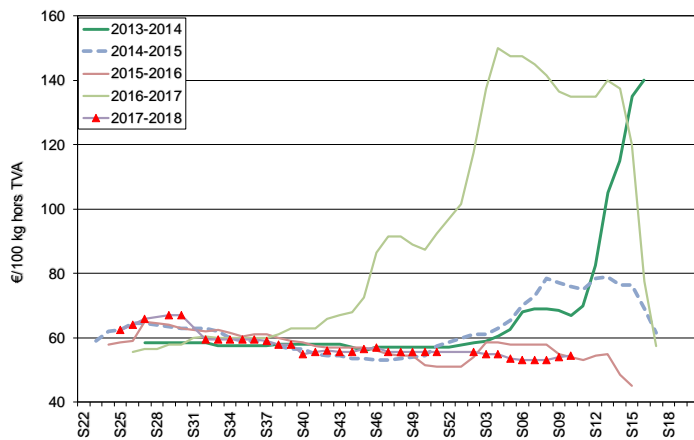

Calibre 35 - 45 mm : 32,00 - 34,00 €/q

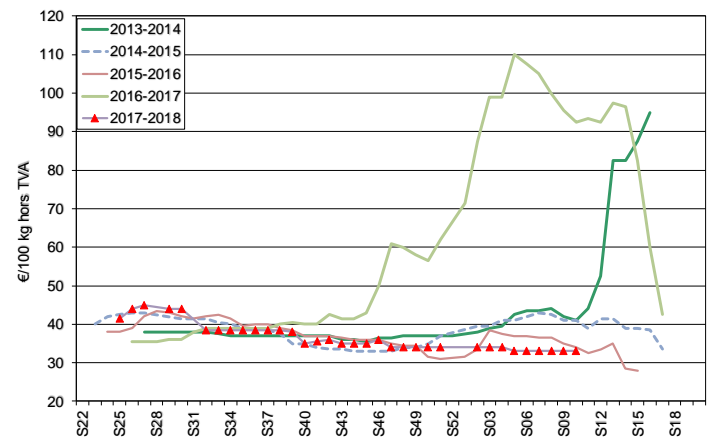

Marché à terme: EEX à Leipzig (€/q) Bintje, Agria et var. apparentées pour transfo, 40 mm+, min 60 % 50 mm +:

	27/02	28/02	01/03	02/03	05/03 : €/q clôture-Volumes-Positions ouvertes		
Avril 2018	4,80	5,00	5,00	4,80	4,70	46	6716
Juin 2018	6,60	6,80	6,70	6,70	6,50	12	1536
Avril 2019	14,40	14,40	14,50	14,40	14,40	4	872

Indice Pomme de terre de l'AMI : L'indice pommes de terre de l'AMI sert de base pour calculer le **règlement de liquidation** (*afwikkelprij*s ou *cash settlement*) qui fixe la valeur d'un lot de pommes de terre (**fritable, 40 mm +**) lors de la clôture de l'échéance du **marché à terme Eurex** à Leipzig (basé sur cotations NL (PotatoNL), B (Fiwap/PCA & Belgapom), F (RNM) et D (AMI)) : en €/100 kg :

Dates	25-01-2018	01-02-2018	08-02-2018	15-02-2018	22-02-2018	29-02-2018
Indice Pdt (BeNeDeFr)	3,70	3,90	3,90	3,80	3,80	3,80

Pays-Bas : La vague de froid a surtout impacté l'export en empêchant le transport notamment vers les pays de l'Est européen. Il a toutefois raffermit les cours sur les marchés intérieurs du frais (5,00 à 8,00 €/q en variétés à chair tendre, 8,00 à 12,00 €/q en variétés à chair ferme) et permis quelques petits « plus » dans les cotations de variétés fritables. Par contre les prix à l'export sont plutôt en baisse (2,50 à 5,00 €/q au producteur).

Cotation PotatoNL : voir aussi sur www.potatonl.com

PotatoNL (€/q) :	27/02	01/03
I) Cat. 1- fritable, 40 mm+ à destination NL/B/D	3,00 - 4,50	3,00 - 4,50
II) Cat. 2 - fritable, 40 mm+ autres	5,00 - 7,50	5,00 - 7,50
III) Agria - frites fraîches	4,00 - 7,50	4,00 - 7,50
IV) Var. type Innovator (fritables allongées)	3,00 - 4,50	3,00 - 4,50
V) Var. type Fontane (fritables plus rondes)	3,00 - 3,50	3,00 - 3,50
VI) Export, 40 mm+, tout venant, vrac, chargé sur camion	4,00 - 5,00	4,00 - 5,00
VIII) 40 - 50 mm, fritable, trié, chargé sur camion	2,50 - 3,00	2,50 - 3,00
IX) Pdt pour flocons, > 330 g/5 kg PSE	1,25 - 1,75	1,25 - 1,75
X) Pdt pour bétail GMP+	0,50 - 1,50	0,50 - 1,50

France : Davantage de présence des usines à l'achat, en priorité pour Agria, Innovator, Fontane et Challenger mais sans impact pour le moment sur les prix. Les marchés intérieurs du frais sont qualifiés de « trop calmes », tandis que l'export est un peu plus dynamique, en particulier vers les pays de l'Est, à des prix départ de l'ordre de 7,00 à 10,00 €/q (en big-bag), voire jusqu'à 13,00 €/q pour le top.

Pomme de terre industrielle non lavée, vrac, départ, hTVA, Nord Seine, €/qt, min - max (moy) (RNM) :

Pdt industrie, Nord Seine, non lavée, en €/100 kg	27/02/18 (sem. 09)	06/03/18 (sem. 10)
Bintje, 35 mm+, fritable	2,00	2,00 - 2,50 (2,00)
Fontane, 35 mm+, fritable	3,00	3,00 - 4,00 (3,00)
Diverses variétés fritables, 35 mm+	3,00 - 5,00 (4,50)	3,00 - 5,00 (4,50)

Transformation en hausse : selon le GIPT, les usines françaises ont travaillé 626.000 tonnes entre juillet 2017 et janvier 2018, soit un volume en hausse de 6 % (+36.000 tonnes) par rapport à l'an dernier, et +11.000 tonnes par rapport à 2015-2016. L'approvisionnement sous contrat représentait 72 %.

Allemagne : Sur le **marché du frais**, prix aux producteurs stables. Au 27 février, ils s'établissaient à **11,33 €/q (=)** pour les chairs fermes et à **10,67 €/q (+0,4%)** pour les principalement à chair ferme / farineuses (= chair tendre). En **pommes de terre pour l'industrie (frites)**, marchés stables en Rhénanie (et ailleurs en RFA) pour Challenger, Innovator et Fontane avec des prix producteurs entre **3,25 et 4,00 €/q**. En **chips / croustilles**, prix fermes, particulièrement dans l'Est du pays. En **pommes de terre bio** les prix aux producteurs rendu négoce pour les variétés du frais tournent toujours autour de **48,00 €/q**.

	16/02 (S07)	23/02 (S08)	30/02 (S09)
Prix REKA Rhénanie : prix producteurs*, hTVA			
Industrie, 40 mm+ : Challenger / Inno / Fontane	3,25 - 4,00	3,25 - 4,00	3,25 - 4,00
Rhénanie Chair ferme (longue / ovale)	11,00	11,00	11,00

