

## Actualités et situation des marchés mardi 27 février 2018



### Agenda :

## Assemblée générale de la Fiwap lundi prochain (05 mars) en soirée à Nivelles.

A l'occasion des 25 ans de la Fiwap, posons la question : **la pomme de terre belge est-elle durable ?** La recherche scientifique a aidé et aidera le secteur à relever les défis de la durabilité environnementale. Les motivations et les compétences sont bien présentes en Wallonie pour cela. Avons-nous les indicateurs nécessaires pour évaluer la durabilité économique ? Pas sûr ! Le secteur lui-même devrait en débattre et innover en la matière ! Comment rétablir la durabilité soci(ét)ale ? En communiquant mieux, oui mais avec quels moyens et quelle méthode ? Les exposés poseront les questions, la table ronde organisée tentera d'y répondre. Elle regroupera les orateurs : Jean-Pierre Goffart et Jean-Louis Rolot (CRA-W), Jean-Marie Boucquiaux (SPW - DGO3) et Jean Blavier (journaliste professionnel) auxquels s'ajouteront Philippe Mattart (APAQ-W) et Fabrice Flamend (Agriculteur siégeant au Collège des producteurs pour le secteur pomme de terre) et sera animée par Jean Blavier. **Réservation souhaitée rapidement (mais pas indispensable) !**

**C'est d'actualité :** 1) **Condensation ?** Ce temps est idéal pour contrôler si l'on a des problèmes de condensation et /ou de ponts thermiques... En toute logique, vos ventilateurs de sous-toiture, idéalement équipés de résistances électriques (= aérothermes) tournent jour et nuit (ou en tout cas plusieurs heures par jour) pour prévenir la condensation. La ventilation interne, qui permet de « prendre » l'air plus froid et humide en sous-toiture, et de le « réinjecter » dans les pommes de terre (plus chaudes) via le système de ventilation, va réchauffer cet air au contact des pommes de terre et répartir / homogénéiser tant les t° que les hygrométries au sein du bâtiment et du tas.

Marquez à la peinture les zones où vous constatez de la condensation : en été, vous pourrez « mousser » ces zones afin d'éliminer les ponts thermiques et réduire / éliminer les zones où l'humidité condense, puis coule éventuellement sur vos pommes de terre...

Si vos t° descendent en dessous de la t° de consigne - ce qui indique une isolation insuffisante ou un problème d'apport d'air trop froid (volets d'entrée d'air bloqués, porte entrouverte...) - il faudra alors utiliser un canon à chaleur pour éliminer condensation et/ou réchauffer le tas.

2) Vous vendez ou vous achetez des pommes de terre sur le marché libre ? Ayez le réflexe Pommak : [www.pommak.be](http://www.pommak.be). Echangez l'info en temps réel avec les participants Pommak. **L'application Pommak est disponible sur le Play Store de Google : (<https://play.google.com/>).**

Effectuez-y une recherche sur « Transaction pomme de terre » afin de trouver l'application « Pommak ». Vous voilà ainsi équipé pour consulter la liste des transactions relayées, **pour apporter votre transaction en temps réel** (même quand vous êtes sur votre tracteur...), ou encore pour valider ou faire valider votre transaction. N'attendez-pas, installez



Pommak sur votre smartphone. Un pas de plus vers l'information complète, juste et instantanée !

**Belgique (semaine 09):** message des marchés Fiwap / PCA :

**Variétés industrielles:** L'intérêt pour les variétés / lots de très bonne cuisson se renforce, d'abord en Fontane mais aussi en autres variétés, pour l'industrie belge comme pour l'export. Plusieurs industriels restent acheteurs de volumes libres en Fontane et en Challenger. Par contre la demande industrielle en Bintje est quasi nulle. Les épilucheurs ciblent de plus en plus les meilleurs lots de Bintje (calibre et cuisson). L'export dégage des volumes corrects vers l'Europe du Sud, la Roumanie et l'Angleterre.

Prix pour le tout venant, 35 mm+, min 60% 50 mm+, min 360 gr/5kg de PSE, vrac, fritable, départ, hors TVA, livraison directe :

**Bintje :** Marché calme (offre supérieure à la demande). **2,00 à 3,00 €/q** selon qualité et destination, avec toujours des prix supérieurs signalés pour certains épilucheurs ;

**Challenger :** Marché stable (offre égale à la demande). Prix autour de **3,00 €/q** ;

**Fontane :** marché soutenu (offre inférieure ou égale à la demande) : **3,00 à 3,75 €/q** selon destination ;

**Innovator :** autour de **5,00 €/q**.

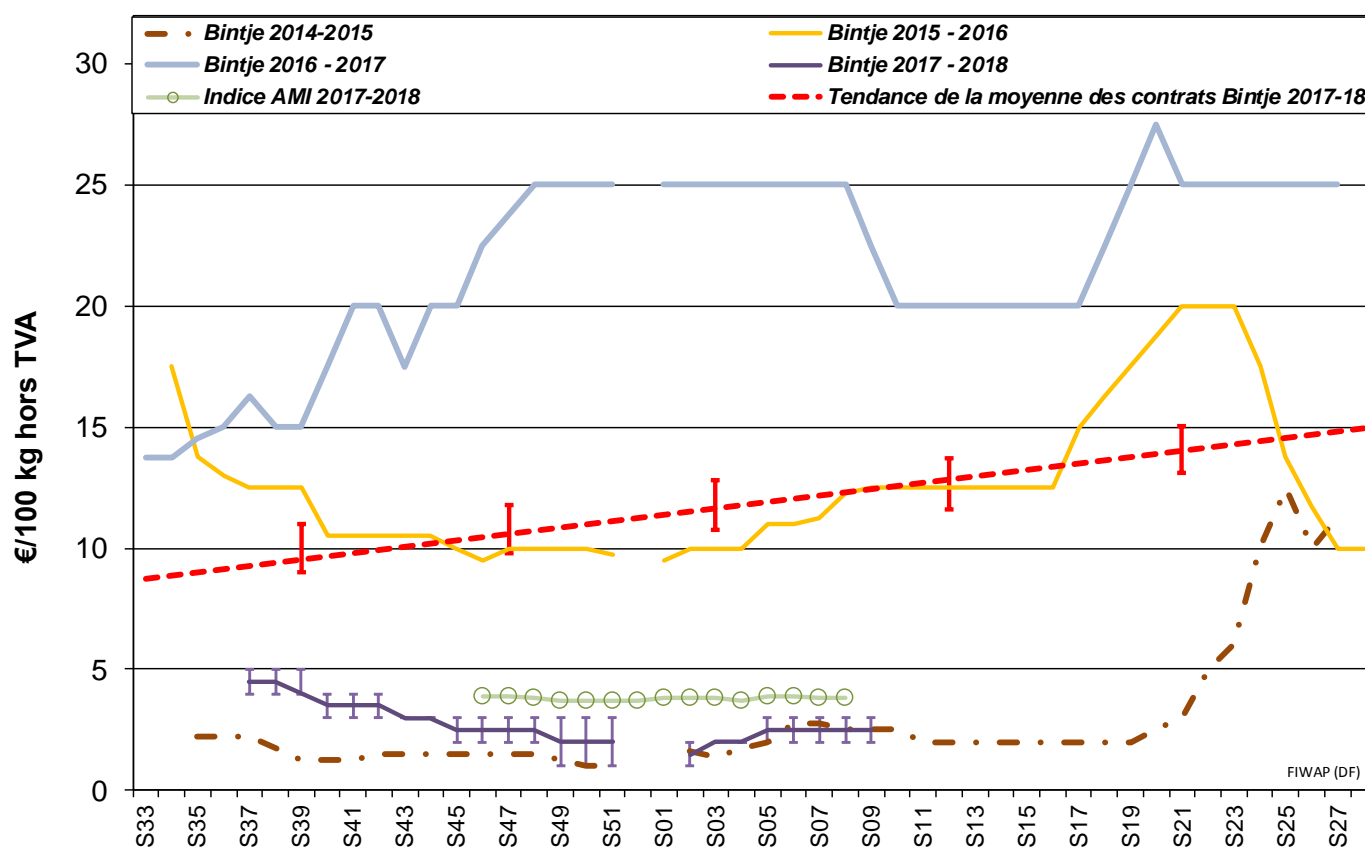

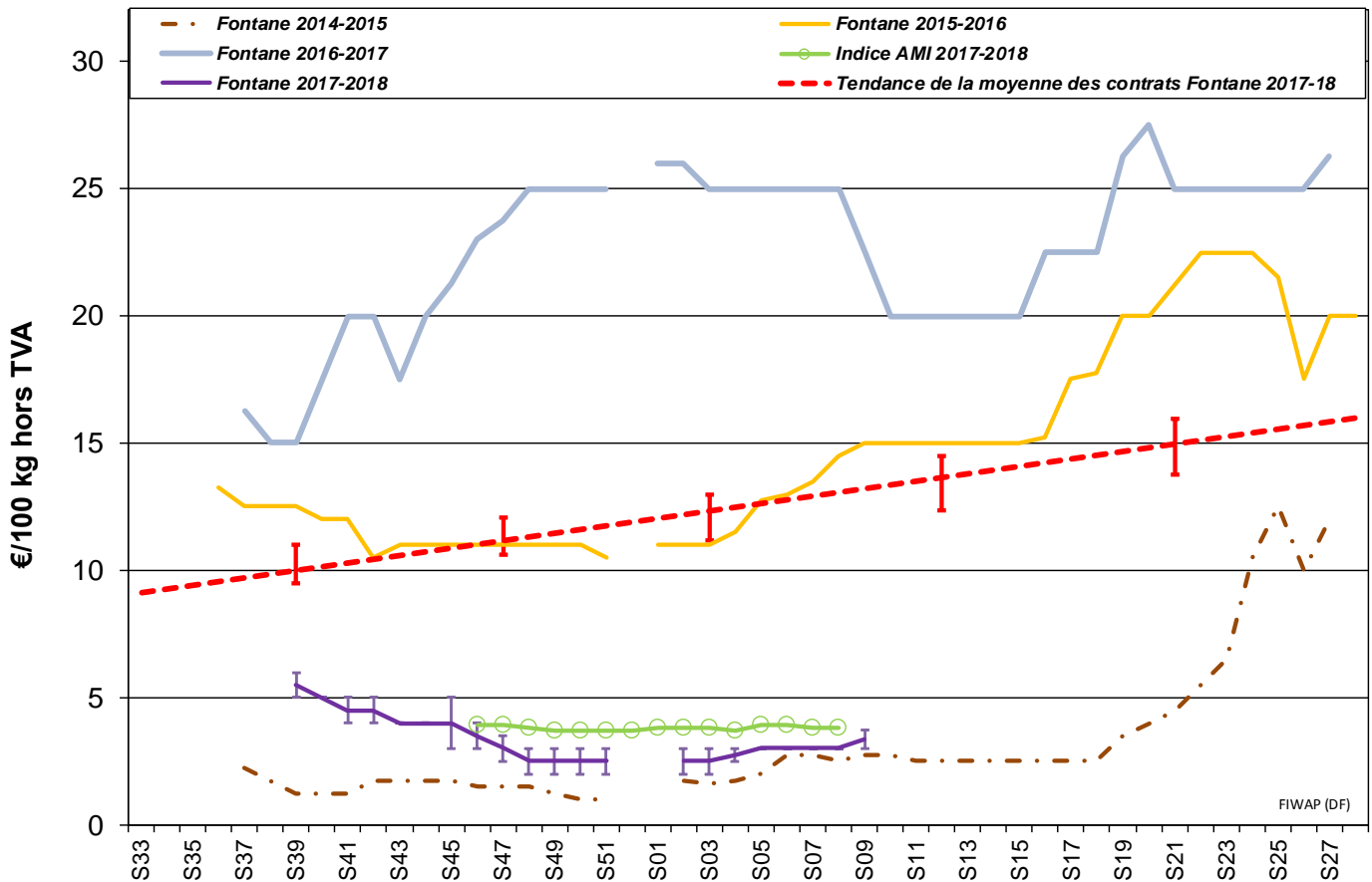

### Marchés physiques européens: récapitulatif des cours (source: NEPG):



	€/tonne	Semaine 06	Semaine 07	Semaine 08	Semaine 09	Tendance
<b>Belgique</b>	Bintje	20,00 - 30,00	20,00 - 30,00	20,00 - 30,00	<b>20,00 - 30,00</b>	→
	Fontane	30,00	30,00	30,00	<b>30,00 - 37,50</b>	→↑
	Challenger	30,00	30,00	30,00	<b>30,00</b>	→
<b>Pays-Bas</b> PotatoNL						
Var frites pour NL/B/D		30,00- 50,00	30,00 - 40,00	<b>30,00 - 40,00</b>	-	→
<b>France</b>						
Bintje		20,00 - 25,00	20,00 - 25,00	<b>20,00</b>	-	→
Fontane		30,00	30,00	<b>30,00</b>	-	→
<b>Allemagne</b> Challenger, Inno, Fontane		32,50 - 40,00	32,50 - 40,00	<b>32,50 - 40,00</b>	-	→
<b>Grande-Bretagne</b>		117,74 € (104,32 £)	<b>111,85 € (98,81 £)</b>	-	-	↓
<i>Belgique (Fiwap/PCA)</i>		<i>Tout venant 35 mm +, fritable, vrac, départ, min 360 g/5 kg PSE, min 60 % 50 mm +, chargé, hors TVA.</i>				
<i>Pays-Bas (Cotation PotatoNL + cotation VTA)</i>		<i>Destination industrie frites : tout-venant, vrac, fritable, départ, 40 mm +, min 60 % 50 mm+, min 360 g/5 kg PSE, hors TVA. Export: tout-venant, vrac, départ, 40 mm +, min 60 % 50 mm+, hors TVA.</i>				
<i>France (RNM)</i>		<i>Bassin Nord, non lavée, 360g/5 kg PSE, tout venant 35mm +, fritable, hors TVA</i>				
<i>Allemagne (Reka-Rhénanie)</i>		<i>Fritable, 40 mm+, vrac, départ, hors TVA (Reka - Rhénanie). A certaines périodes, 10,00 €/t à retirer pour triage !</i>				
<i>Grande Bretagne (AHDB Potatoes)</i>		<i>Prix moyen marché libre: toutes variétés, départ ferme (sac ou vrac), sans accord de vente avant le 1<sup>er</sup> juillet. Chaque transaction intervient dans le prix moyen marché libre de la semaine de livraison</i>				

**Plant de Bintje:** toujours peu de commerce, offre réticente en petits calibres. Plant hollandais, classe A, rendu **mars 2018**, par 5 tonnes, en sacs, hTVA :

**Calibre 28 - 35 mm : 53,00 - 55,00 €/q**

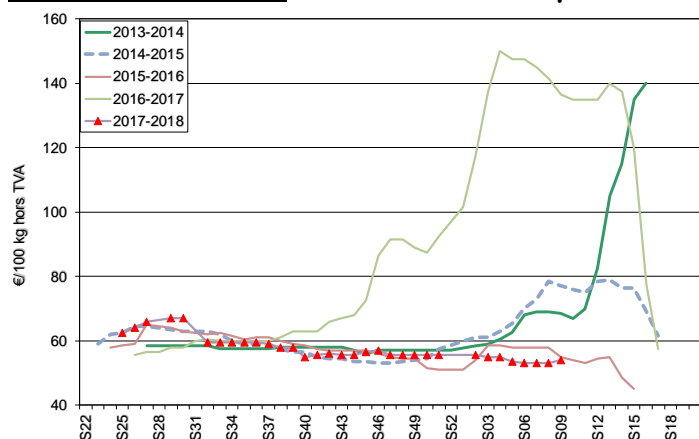

**Calibre 35 - 45 mm : 32,00 - 34,00 €/q**

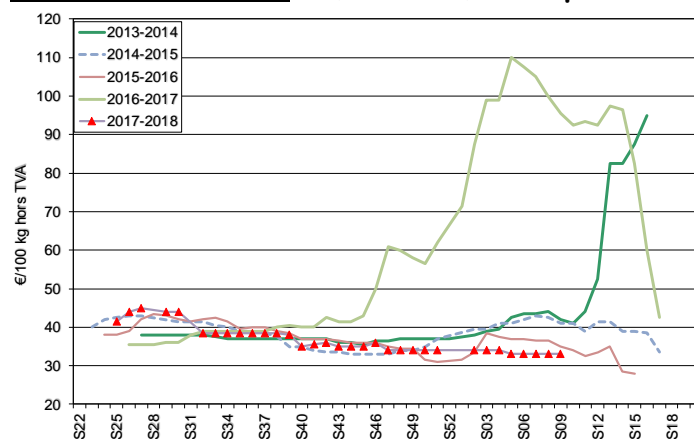

**Marché à terme:** EEX à Leipzig (€/q) Bintje, Agria et var. apparentées pour transfo, 40 mm+, min 60 % 50 mm +:

	20/02	21/02	22/02	23/02	26/02 : €/q clôture-Volumes-Positions ouvertes		
Avril 2018	5,30	5,20	5,10	4,90	<b>4,90</b>	<b>48</b>	<b>6647</b>
Juin 2018	7,10	7,40	7,20	6,80	<b>6,70</b>	<b>5</b>	<b>1525</b>
Avril 2019	14,60	14,40	14,40	14,40	<b>14,40</b>	<b>0</b>	<b>848</b>

**Indice Pomme de terre de l'AMI :** L'indice pommes de terre de l'AMI sert de base pour calculer le **règlement de liquidation** (*afwikkelprijs* ou *cash settlement*) qui fixe la valeur d'un lot de pommes de terre (**fritable, 40 mm +**) lors de la clôture de l'échéance du **marché à terme Eurex** à Leipzig (basé sur cotations NL (PotatoNL), B (Fiwap/PCA & Belgapom), F (RNM) et D (AMI)) : en €/100 kg :

Dates	18-01-2018	25-01-2018	01-02-2018	08-02-2018	15-02-2018	22-02-2018
Indice Pdt (BeNeDeFr)	3,80	3,70	3,90	3,90	3,80	<b>3,80</b>

**Pays-Bas :** La vague de froid n'influence pas les marchés pour le moment. Les prix pour l'industrie restent stables, supérieurs aux prix en Belgique : 3,00 à 4,00 € en variétés industrielles de base, jusque 7,00 à 8,00 € en variétés spécifiques (Agria, Innovator). L'export reste lent pour redonner une impulsion aux marchés, sur base de 2,50 à 5,00 €/q au producteur et 6,50 à 8,50 €/q départ préparateur.

**Cotation PotatoNL :** voir aussi sur [www.potatonl.com](http://www.potatonl.com)

PotatoNL (€/q) :	20/02	22/02
I) Cat. 1- fritable, 40 mm+ à destination NL/B/D	3,00 - 4,25	<b>3,00 - 4,00</b>
II) Cat. 2 - fritable, 40 mm+ autres	5,00 - 7,50	<b>5,00 - 8,00</b>
Moyenne cat 1 et 2	nc	nc
III) Agria - frites fraîches	4,00 - 7,50	<b>4,00 - 7,50</b>
IV) Var. type Innovator (fritables allongées)	3,25 - 4,25	<b>3,00 - 8,00</b>
V) Var. type Fontane (fritables plus rondes)	3,00 - 3,50	<b>3,00 - 3,50</b>
VI) Export, 40 mm+, tout venant, vrac, chargé sur camion	4,00 - 5,50	<b>4,00 - 5,50</b>
VIII) 40 - 50 mm, fritable, trié, chargé sur camion	2,50 - 3,50	<b>2,50 - 3,25</b>
IX) Pdt pour flocons, > 330 g/5 kg PSE	1,00 - 1,75	<b>1,00 - 1,75</b>
X) Pdt pour bétail GMP+	0,50 - 1,25	<b>0,50 - 1,25</b>

**France :** Très faible demande de l'industrie pour Bintje, prix stables en autres variétés.

**Pomme de terre industrielle non lavée, vrac, départ, hTVA, Nord Seine, €/qt, min - max (moy) (RNM) :**

Pdt industrie, Nord Seine, non lavée, en €/100 kg	20/02/18 (sem. 07)	27/02/18 (sem. 09)
Bintje, 35 mm+, fritable	2,00	<b>2,00</b>

Fontane, 35 mm+, fritable	3,00	3,00
Diverses variétés fritables, 35 mm+	3,00 - 4,50 (4,50)	3,00 - 5,00 (4,50)

**Allemagne :** Sur le **marché du frais**, prix aux producteurs plus fermes. Au 20 février, ils s'établissaient à **11,33 €/q (+5,4%)** pour les chairs fermes et à **10,63 €/q** (inchangé) pour les principalement à chair ferme / farineuses (= chair tendre). En **pommes de terre pour l'industrie (frites)**, marchés fermes et stables en Rhénanie (et ailleurs en RFA) pour Challenger, Innovator et Fontane avec des prix producteurs entre **3,25 et 4,00 €/q**. En **chips / croustilles**, demande nettement plus forte, avec des prix en hausse, particulièrement dans l'Est de la Basse Saxe. En **pommes de terre bio** les prix aux producteurs rendu négoce pour les variétés du frais tournent toujours autour de **48,00 €/q**. L'évolution de la saison est frustrante pour les producteurs : on a longtemps cru que les prix s'apprécieraient, car, malgré la forte hausse des rendements dans certains Länder (notamment en Bavière), il y a aussi eu des baisses de productions en Basse Saxe, et des tarages importants qui ont éliminé des volumes non négligeables... L'introduction de bios d'Autriche et des Pays-Bas, n'a pas arrangé les choses. La qualité de ce qui reste en stock est moyenne, et les 1<sup>ères</sup> hâtives bios égyptiennes et israéliennes s'annoncent pour Pâques et après. Par contre, les plantations de bios prégermées indigènes n'ont pas commencé, et seront retardées par le froid.

	09/02 (S06)	16/02 (S07)	23/02 (S08)
<b>Prix REKA Rhénanie : prix producteurs*, hTVA</b>			
<b>Industrie, 40 mm+ : Challenger / Inno / Fontane</b>	3,25 - 4,00	3,25 - 4,00	<b>3,25 - 4,00</b>
<b>Rhénanie Chair ferme (longue / ovale)</b>	11,00	11,00	<b>11,00</b>
Principal. à chair ferme (ronde)	11,00	11,00	<b>11,00</b>
<b>Vente détail à la ferme (sacs de 25 kg) :</b>			
Chair ferme	6,50	6,50	<b>6,50</b>
Princip. à chair ferme (chair tendre)	6,00	6,00	<b>6,00</b>
<b>Prix AMI GmbH : prix producteurs rendu négoce</b>			
<b>Basse Saxe Variétés à Frites 40mm+</b>	3,00 - 4,00	3,00 - 4,00	<b>3,00 - 4,00</b>
Chips/croustilles 35mm+	4,00 - 5,00	4,00 - 5,00	<b>4,00 - 8,00</b>
<b>Indice AMI, moyennes prix 40mm+ pour frites</b>	5,00	4,89	<b>5,00</b>
Moyennes du pays : <b>chair ferme (en vrac)</b>	10,75	10,75	<b>11,33</b>
Principalem. à chair ferme et farineuses (vrac)	10,56	10,63	<b>10,63</b>
<b>Pdt bio: dernières cotations disponibles :</b>			
toutes var., comm. détail, €/kg (caisse 12,50 kg)	1,01	1,05	<b>1,03</b>
chair ferme, comm. détail, €/kg (caisse 12,50 kg)	1,04	1,08	<b>1,07</b>
toutes var., comm. gros, €/kg (caisse 12,50 kg)	0,88	0,91	<b>0,91</b>
chair ferme, comm. gros, €/kg (caisse 12,50 kg)	0,89	0,96	<b>0,96</b>

\*En période de départ champs, il faut retirer 1,00 €/q à ces prix pour frais de triage !!

**Grande-Bretagne :** Prix moyen producteurs (tous marchés confondus) pour **sem.7 : 11,19 €/q**.

### Prochain message mardi 06 mars 2018.

**Auteurs :** Pierre Lebrun – Daniel Ryckmans. Pour toute question: [pierre.lebrun@fiwap.be](mailto:pierre.lebrun@fiwap.be) ou [daniel.ryckmans@fiwap.be](mailto:daniel.ryckmans@fiwap.be) ou 081/61.06.56. La synthèse des marchés belges est établie en étroite collaboration entre Fiwap et PCA et ne peut être reprise qu'en mentionnant les 2 organismes sous le vocable « Message des marchés Fiwap/PCA » ou « Marktbericht PCA/Fiwap ».

**Sources :** **Général :** NEPG. **Belgique :** contacts téléphoniques pris auprès de professionnels du secteur (producteurs, négociants, courtiers, transformateurs...) figurant parmi une liste de 80 correspondants. **France** = RNM (Réseau des Nouvelles des Marchés) à Lille. **Pays-Bas** = PotatoNL + NAO (Nederlandse Aardappel Organisatie), VTA (Verenigde Telers Akkerbouw); Boerderij ; Aardappelinfo / HPA. **Allemagne** = REKA-Rhénanie ; Eurex (Leipzig) ; AMI (Agrarmarkt Information - GmbH). **Grande-Bretagne** = AHDB Potatoes, Potato Call.