

Actualités et situation des marchés mardi 20 février 2018



Agenda :

Dernier appel ! Voyage 25 ans Fiwap mercredi 28 février et jeudi 01 mars en Rhénanie. Nous sommes déjà 40 participants ! Joignez-vous à nous ! Attention, si vous avez envoyé un fax de réservation pour le voyage soit vendredi 9/02, soit mercredi 14/02, il est possible qu'il ne soit jamais arrivé à la Fiwap en raison de 2 coupures de courant vendredi matin et mercredi. N'hésitez pas à téléphoner pour vérifier que vous êtes bien inscrit, merci !

Assemblée générale de la Fiwap le lundi 05 mars en soirée à Nivelles. Au programme : la durabilité de la pomme de terre en débat. Avec une table ronde organisée dans le cadre des 25 ans de la Fiwap. Tous les détails dans un courrier postal qui vous parvient en ce début de semaine. **Réservez sans tarder svp !** Merci. Avec le soutien de l'APAQ-W et de New Farm Agriconsult.

C'est d'actualité : **Tas d'écartes de triage** : grâce au gel des dernières semaines, les tubercules superficiels et à faible profondeur dans les tas ont été affectés par le gel... On annonce à nouveau du gel dans les jours qui viennent ! Retournez vos tas maintenant pour découvrir les tubercules bien enfouis et ainsi les exposer aux éléments, en particulier le gel ! Plus tard, il vous sera encore loisible de mélanger ces tas avec de la chaux (effet assainissant et séchant), du fumier (les microorganismes du fumier et la chaleur vont aider à décomposer les tubercules (effet pourrissant) ou les faire germer (effet chauffant), ou encore de bâcher convenablement les tas... La lutte contre les 1^{ères} infections de mildiou est à ce prix. Empêcher les déchets de pommes de terre de (re)pousser, c'est aussi détruire le 1^{er} garde-manger des doryphores qui sortent au printemps !

2) Vous vendez ou vous achetez des pommes de terre sur le marché libre ? Ayez le réflexe Pommak : www.pommak.be. Echangez l'info en temps réel avec les participants Pommak. L'application Pommak est disponible sur le Play Store de Google : (<https://play.google.com/>).

Effectuez-y une recherche sur « Transaction pomme de terre » afin de trouver l'application « Pommak ». Vous voilà ainsi équipé pour consulter la liste des transactions relayées, pour apporter votre transaction en temps réel (même quand vous êtes sur votre tracteur...), ou encore pour valider ou faire valider votre transaction. N'attendez pas, installez Pommak sur votre smartphone. Un pas de plus vers l'information complète, juste et instantanée !



Belgique (semaine 08): message des marchés Fiwap / PCA :

Variétés industrielles : Toujours très peu d'activités sur les marchés libres, que ce soit pour l'export ou pour la transformation industrielle. Les prix sont inchangés, globalement stables.

Prix pour le tout venant, 35 mm+, min 60% 50 mm+, min 360 gr/5kg de PSE, vrac, fritable, départ, hors TVA, livraison directe :

Bintje : Marché calme. Prix entre 2,00 et 3,00 €/q selon qualité et destination. La demande pour l'industrie (produits surgelés) est quasi nulle. Eplucheurs et fabricants de frites fraîches ciblent les meilleurs lots (couleur de friture et calibre) et accordent les prix supérieurs ;

Fontane et Challenger : autour de 3,00 €/q, marchés stables (offre égale à la demande). Prix plus élevés pour livraisons retardées.

Innovator : autour de 5,00 €/q.

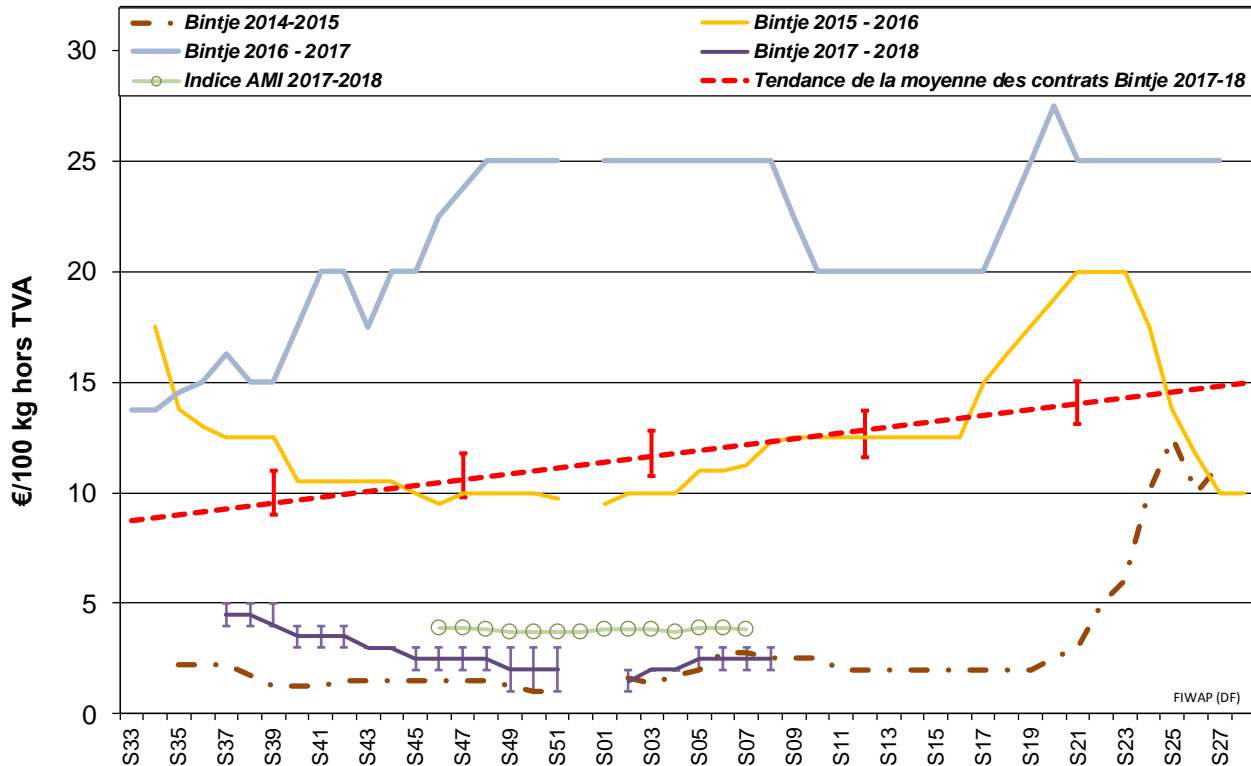

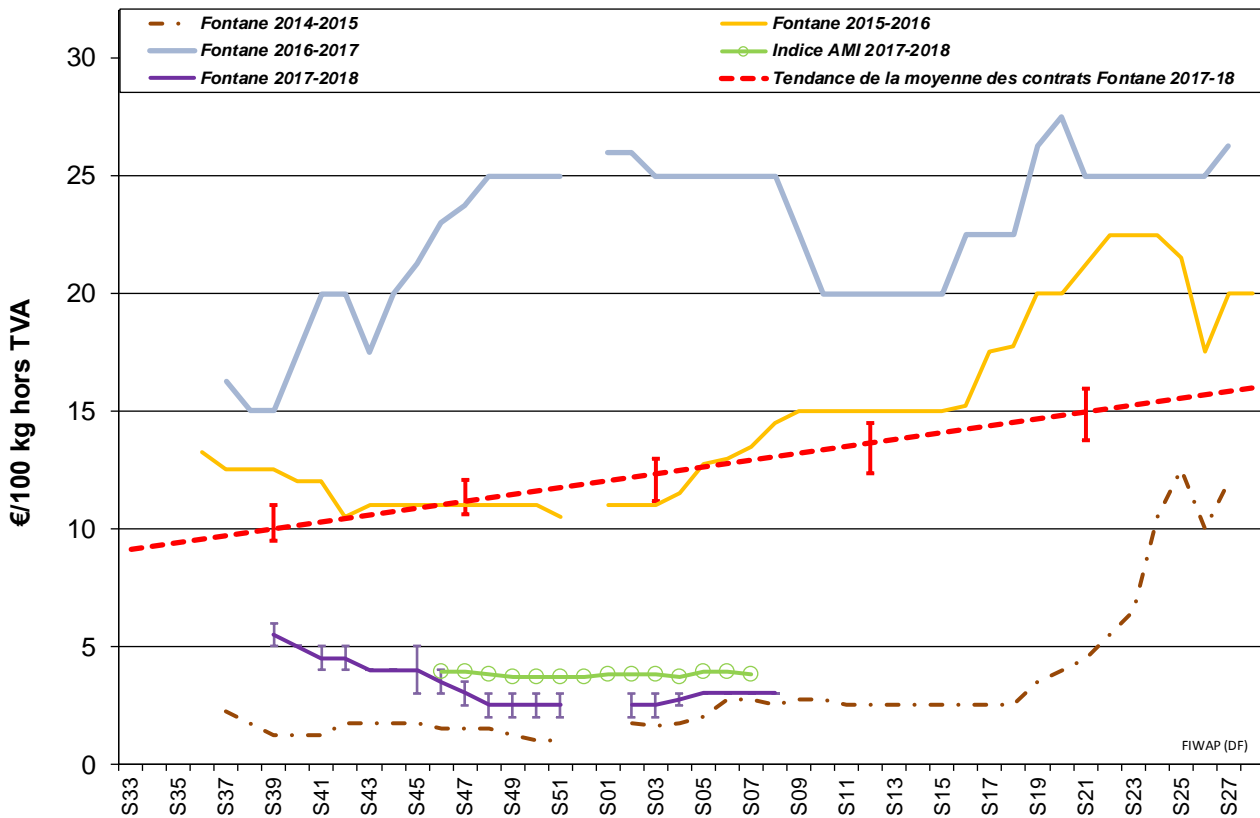

Marchés physiques européens: récapitulatif des cours (source: NEPG):



	€/tonne	Semaine 05	Semaine 06	Semaine 07	Semaine 08	Tendance
Belgique	Bintje	20,00 - 30,00	20,00 - 30,00	20,00 - 30,00	20,00 - 30,00	→
	Fontane	30,00	30,00	30,00	30,00	→
	Challenger	30,00	30,00	30,00	30,00	→
Pays-Bas PotatoNL						
Var frites pour NL/B/D		27,50 - 50,00	30,00 - 50,00	30,00 - 40,00	-	→ ↓
France	Bintje	20,00 - 25,00	20,00 - 25,00	20,00 - 25,00	-	→
	Fontane	25,00 - 35,00	30,00	30,00	-	→
Allemagne	Challenger, Inno, Fontane	32,50 - 40,00	32,50 - 40,00	32,50 - 40,00	-	→
Grande-Bretagne		Non coté	117,74 € (104,32 £)	-	-	↑
<i>Belgique (Fiwap/PCA)</i>		<i>Tout venant 35 mm +, fritable, vrac, départ, min 360 g/5 kg PSE, min 60 % 50 mm +, chargé, hors TVA.</i>				
<i>Pays-Bas (Cotation PotatoNL + cotation VTA)</i>		<i>Destination industrie frites : tout-venant, vrac, fritable, départ, 40 mm +, min 60 % 50 mm+, min 360 g/5 kg PSE, hors TVA. Export: tout-venant, vrac, départ, 40 mm +, min 60 % 50 mm+, hors TVA.</i>				
<i>France (RNM)</i>		<i>Bassin Nord, non lavée, 360g/5 kg PSE, tout venant 35mm +, fritable, hors TVA</i>				
<i>Allemagne (Reka-Rhénanie)</i>		<i>Fritable, 40 mm+, vrac, départ, hors TVA (Reka - Rhénanie). A certaines périodes, 10,00 €/t à retirer pour triage !</i>				
<i>Grande Bretagne (AHDB Potatoes)</i>		<i>Prix moyen marché libre: toutes variétés, départ ferme (sac ou vrac), sans accord de vente avant le 1^{er} juillet. Chaque transaction intervient dans le prix moyen marché libre de la semaine de livraison</i>				

Plant de Bintje: peu de commerce, offre plus difficile en petits calibres. Plant hollandais, classe A, rendu mars 2018, par 5 tonnes, en sacs, hTVA :
Calibre 28 - 35 mm : 52,00 - 54,00 €/q

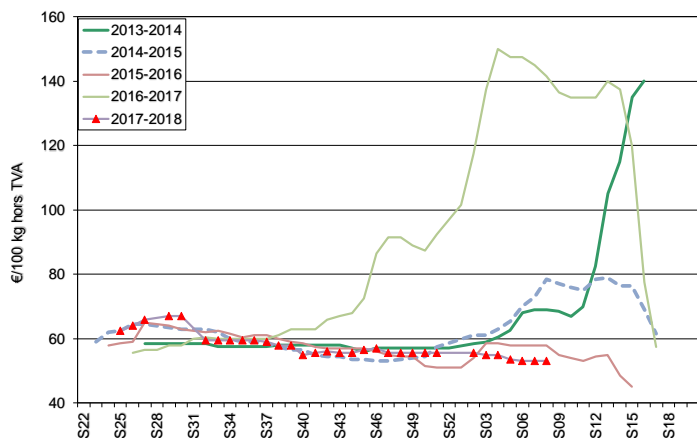

Calibre 35 - 45 mm : 32,00 - 34,00 €/q

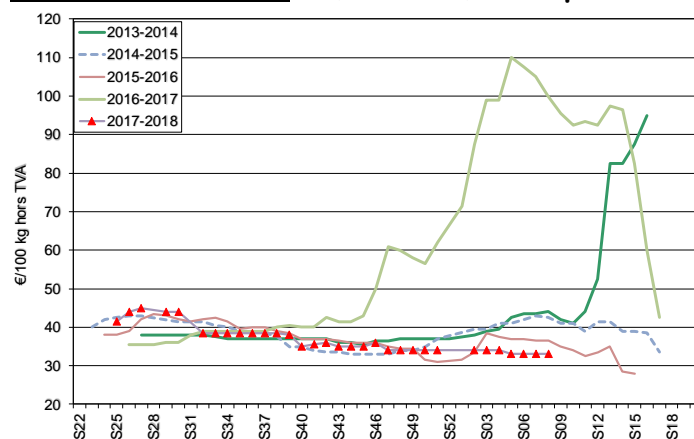

Marché à terme: EEX à Leipzig (€/q) Bintje, Agria et var. apparentées pour transfo, 40 mm+, min 60 % 50 mm +:

	13/02	14/02	15/02	16/02	19/02 : €/q clôture-Volumes-Positions ouvertes		
Avril 2018	5,00	5,00	4,80	4,80	5,10	55	6544
Juin 2018	6,80	6,90	6,70	6,70	7,10	24	1515
Avril 2019	14,60	14,60	14,60	14,60	14,60	6	804

Indice Pomme de terre de l'AMI : L'indice pommes de terre de l'AMI sert de base pour calculer le **règlement de liquidation** (*afwikkelprijs* ou *cash settlement*) qui fixe la valeur d'un lot de pommes de terre (**fritable, 40 mm +**) lors de la clôture de l'échéance du **marché à terme Eurex** à Leipzig (basé sur cotations NL (PotatoNL), B (Fiwap/PCA & Belgapom), F (RNM) et D (AMI)) : en €/100 kg :

Dates	11-01-2018	18-01-2018	25-01-2018	01-02-2018	08-02-2018	15-02-2018
Indice Pdt (BeNeDeFr)	3,80	3,80	3,70	3,90	3,90	3,80

Pays-Bas : Activité toujours réduite sur les **marchés libres industriels**, avec des prix de l'ordre de 3,00 à 5,00 €/q en variétés de base (Fontane plutôt à 5,00 €/q), tandis qu'Innovator atteint 7,00 €/q. L'export dégage de petits volumes vers la Mauritanie, la Côte d'Ivoire et les Caraïbes sur base de 7,50 à 9,00 €/q en sacs rendu. Sur le **marché intérieur du frais**, prix inchangés en variétés à chair ferme entre 8,00 et 13,50 €/q et les variétés à chair tendre entre 5,00 et 9,00 €/q.

L'industrie féculière batave a planifié la transformation en avril - mai de quantités additionnelles de pommes de terre qui proviendront de stocks avec suffisamment de matière sèche.

Cotation PotatoNL : voir aussi sur www.potatonl.com

PotatoNL (€/q) :	08/02	13/02	15/02
I) Cat. 1- fritable, 40 mm+ à destination NL/B/D	3,00 - 5,00	3,25 - 4,50	3,00 - 4,00
II) Cat. 2 - fritable, 40 mm+ autres	5,00 - 7,00	5,00 - 8,00	5,00 - 8,00
Moyenne cat 1 et 2	nc	nc	nc
III) Agria - frites fraîches	4,00 - 7,00	4,00 - 8,00	4,00 - 8,00
IV) Var. type Innovator (fritables allongées)	3,75 - 4,50	3,75 - 6,50	3,25 - 4,25
V) Var. type Fontane (fritables plus rondes)	3,00 - 3,50	3,25 - 3,75	3,00 - 3,50
VI) Export, 40 mm+, tout venant, vrac, chargé sur camion	4,00 - 5,50	4,00 - 5,50	4,00 - 5,50
VIII) 40 - 50 mm, fritable, trié, chargé sur camion	2,50 - 3,00	2,50 - 3,00	2,50 - 3,00
IX) Pdt pour flocons, > 330 g/5 kg PSE	1,00 - 1,75	1,00 - 1,75	1,00 - 1,75
X) Pdt pour bétail GMP+	0,50 - 1,25	0,50 - 1,25	0,50 - 1,25

France : Le RNM signale un peu plus de volumes échangés, mais un commerce plus difficile en variétés et qualité basiques. Cours globalement inchangés.

Pomme de terre industrielle non lavée, vrac, départ, hTVA, Nord Seine, €/qt, min - max (moy) (RNM) :

Pdt industrie, Nord Seine, non lavée, en €/100 kg	06/02/18 (sem. 06)	13/02/18 (sem. 07)
Bintje, 35 mm+, fritable	2,00 - 2,50 (2,00)	2,00 - 2,50 (2,00)
Fontane, 35 mm+, fritable	3,00	3,00
Diverses variétés fritables, 35 mm+	3,00 - 4,50 (4,00)	3,00 - 4,50 (4,00)

Export très dynamique (source : douanes via UNPT) : la France a exporté en décembre dernier 210.434 tonnes (+23 %), ce qui porte le total sur l'année civile 2017 à 1.786.000 t (+6,9 %). L'Espagne (551.000 t), la Belgique (440.000 t) et l'Italie (296.400 t) sont les premiers clients.

Allemagne : Sur le **marché du frais**, prix aux producteurs stables. Au 13 février, ils s'établissaient à **10,75 €/q** (inchangé) pour les chairs fermes et à **10,63 €/q** (+0,7 %) pour les principalement à chair ferme / farineuses (= chair tendre). Fin de semaine, les prix pour la marchandise « caisse-frigos » verront leurs prix monter de 4,00 €/qt, par rapport au prix du vrac non réfrigéré. En **pommes de terre pour l'industrie (frites)**, marchés fermes et stables en Rhénanie (et ailleurs en RFA) pour Challenger, Innovator et Fontane avec des prix producteurs entre **3,25 et 4,00 €/q**. En chips / croustilles, demande nettement plus forte. En **pommes de terre bio** les prix aux producteurs rendu négoce pour les variétés du frais tournent toujours autour de **48,00 €/qt**.

	02/02 (S05)	09/02 (S06)	16/02 (S07)
Prix REKA Rhénanie : prix producteurs*, hTVA			
Industrie, 40 mm+ : Challenger / Inno / Fontane	3,25 - 4,00	3,25 - 4,00	3,25 - 4,00
Rhénanie Chair ferme (longue / ovale)	11,00	11,00	11,00
Principal. à chair ferme (ronde)	11,00	11,00	11,00
Vente détail à la ferme (sacs de 25 kg) :			
Chair ferme	6,50	6,50	6,50
Princip. à chair ferme (chair tendre)	6,00	6,00	6,00
Prix AMI GmbH : prix producteurs rendu négoce			
Basse Saxe Variétés à Frites 40mm+	3,00 - 4,00	3,00 - 4,00	3,00 - 4,00
Chips/croustilles 35mm+	4,00 - 5,00	4,00 - 5,00	4,00 - 5,00
Indice AMI, moyennes prix 40mm+ pour frites	5,21	5,00	4,89
Moyennes du pays : chair ferme (en vrac)	11,33	10,75	10,75
Principalem. à chair ferme et farineuses (vrac)	10,74	10,56	10,63
Pdt bio: dernières cotations disponibles :			
toutes var., comm. détail, €/kg (caisse 12,50 kg)	Semaine 03 1,01	Semaine 05 1,05	Semaine 07 1,03
chair ferme, comm. détail, €/kg (caisse 12,50 kg)	1,04	1,08	1,07
toutes var., comm. gros, €/kg (caisse 12,50 kg)	0,88	0,91	0,91
chair ferme, comm. gros, €/kg (caisse 12,50 kg)	0,89	0,96	0,96

*En période de départ champs, il faut retirer 1,00 €/q à ces prix pour frais de triage !!

Grande-Bretagne : Prix moyen producteurs (tous marchés confondus) pour **sem.6 : 11,77 €/q**. Sur le **marché du frais de détail**, le commerce est stable dans la plupart des régions, voire en hausse (en volumes échangés) dans l'ouest du pays, avec des prix globalement inchangés. L'offre se fait par contre plus pressante en Ecosse. **Le marché de gros en qualité fritable** montre des prix en légère hausse pour la qualité adéquate car les couleurs de cuisson se détériorent/ Maris Piper

se situe entre 7,30 et 9,00 €/q (gros calibre 50 ou 55 mm +), Markies et Agria atteignent 10,00 à 15,00 €/q (idem). **L'industrie** reste principalement approvisionnée par ses contrats, avec quelques achats libres entre 4,50 et 8,50 €/q selon variété et qualité. Des échos divers proviennent de **l'export**, avec des volumes en hausse pour certains opérateurs, et en baisse pour d'autres en raison de la concurrence croissante des primeurs israéliennes sur les Iles Canaries. Des problèmes de qualité en livraison sous contrat sont aussi signalés sur les différents marchés. Les **plantations** restent fort en retard, avec seulement 30 % des surfaces en Cornouailles implantées.

Suite à des interceptions de lots avec présence d'Epitrix, les autorités anglaises ont rappelé à la filière l'importance de respecter les règles phytosanitaires lors de l'importation de pommes de terre espagnoles. Hormis si elles sont clairement identifiées comme originaires des Iles Baléares ou de zones indemnes d'Epitrix (attesté par certificat phytosanitaire), les pommes de terre espagnoles doivent être lavées avant d'être introduites en Grande-Bretagne.

Russie, Ukraine & Pologne: d'après AMI GmbH, prix producteurs en **Fédération russe** : suivant régions, variétés et qualités, prix aux producteurs entre **17,00 et 25,00 €/q** . En **Ukraine**, prix producteurs entre **9,00 et 13,00 €/q** (inchangé). En **Pologne**, prix producteurs entre **6,00 et 10,00 €/q** (inchangé).

Israël: d'après AMI GmbH, les Scandinaves et les Suisses, où les récoltes n'ont pas été particulièrement bonnes, sont déjà intéressés par les hâtives israéliennes. Les Anglais semblent intéressés également. Avec Pâques qui tombe tôt, l'offre ne répondra peut-être pas à la demande...

Prochain message mardi 27 février 2018.

Auteurs : Pierre Lebrun – Daniel Ryckmans. Pour toute question: pierre.lebrun@fiwap.be ou daniel.ryckmans@fiwap.be ou 081/61.06.56. La synthèse des marchés belges est établie en étroite collaboration entre Fiwap et PCA et ne peut être reprise qu'en mentionnant les 2 organismes sous le vocable « Message des marchés Fiwap/PCA » ou « Marktbericht PCA/Fiwap ».

Sources : Général : NEPG. Belgique : contacts téléphoniques pris auprès de professionnels du secteur (producteurs, négociants, courtiers, transformateurs...) figurant parmi une liste de 80 correspondants. France = RNM (Réseau des Nouvelles des Marchés) à Lille. Pays-Bas = PotatoNL + NAO (Nederlandse Aardappel Organisatie), VTA (Verenigde Telers Akkerbouw); Boerderij ; Aardappelinfo / HPA. Allemagne = REKA-Rhénanie ; Eurex (Leipzig) ; AMI (Agrarmarkt Information - GmbH). Grande-Bretagne = AHDB Potatoes, Potato Call.